



vacances POUR TOUS

**TOUSSAINT
NOËL - HIVER
PRINTEMPS
2023/2024**

France et
étranger

**Colos
4/17 ans**

Retrouvez les départs
près de chez vous
en flashant ce code



Mer, montagne, campagne, ville...

Choisissez votre destination !

EN FRANCE



EN EUROPE



Des activités pour tous

Les tout-petits

Les premières vacances entre copains

Multiactivité, découverte artistique, monde équestre, mes amis les animaux 14 à 16

Neige et glisse

Découvrez la montagne autrement

Ski alpin 18 à 23
Ski ou snowboard 22 à 27
Multiglisse 27 et 28
Trappeurs des neiges 28 à 31

Sports sensations

L'occasion de vivre son sport préféré intensément

Équitation 33 à 36
Sports mécaniques, sports électriques 37 et 38
Combiné 2 activités, VTT/BMX 38 et 39
Sports de montagne, sports collectifs 39 et 40
Surf 41

Multisport/multiactivité

Une palette d'activités pour varier les plaisirs

Campagne 42 et 43
Montagne 44 à 46
Mer 47 à 49

Grandeur nature

Des activités liées à l'environnement et à nos amis les animaux

Nos amis les animaux 50 et 51
Découverte nature 52 à 54
Trappeurs 53 et 54
Milieu marin et pêche 55

Vivre comme...

Entrer dans la peau d'un personnage et vivre ses aventures

Un expert scientifique 56
Dans un jeu de rôle 56 et 57
Un marin 57

Sciences et techniques

Cultiver ses neurones tout en s'amusant

Multiscience, jeux vidéo, aéronautique et espace 58 et 59

Vacances studieuses

Apprendre en s'amusant et progresser à son rythme

Apprendre à... 59 et 60
Langue et découvertes, langue et sport 60 et 61

Arts et création

Le coin des artistes en herbe qui souhaitent exprimer leurs talents

Musique et multiart 62 et 63
Cuisine 64 et 65
Cirque et art de rue 65 et 66

Culture et patrimoine

Pour les amoureux de notre histoire et de nos régions

Parcs de loisirs 67
Vacances citadines 67

Club jeunes

Un séjour 100 % ambiance fun et détente

France 68

Terres d'ailleurs

Découvrir d'autres cultures lors d'un circuit ou d'un séjour à l'étranger

Europe 68 et 69

Vacances pour tous : des aventures à portée de main !

Depuis 67 ans, nous agissons pour le droit aux Vacances pour tous.

La saison d'hiver pointe le bout de son nez. Pour les enfants et les adolescents, nous avons préparé une sélection de destinations exceptionnelles qui offrent des opportunités passionnantes pour l'apprentissage et l'aventure, que ce soit pour explorer les merveilles de la nature, profiter des activités de neige, pratiquer du sport, découvrir l'histoire et la culture ou s'immerger dans une langue.

Pour permettre à chacun de vivre une expérience de vacances enrichissante et mémorable, nous organisons des colonies de vacances au départ de toutes les régions.

Vivez l'expérience des vacances pour tous, peu importe votre localisation...

Nos départs depuis votre région

Nous vous proposons dans cette brochure des départs depuis toutes les villes ci-dessous et d'autres villes encore sur notre site www.vacances-pour-tous.org.

ÎLE-DE-FRANCE

Paris.

NORD-OUEST

Alençon, Angers, Caen, Cherbourg, Évreux, Le Havre, Le Mans, Lille, Lisieux, Nantes, Rennes, Rouen, Saint-Lô, Tours.

SUD-OUEST

Agen, Bordeaux, Carcassonne, Mont-de-Marsan, Saint-Paul-lès-Dax, Tarbes, Toulouse.

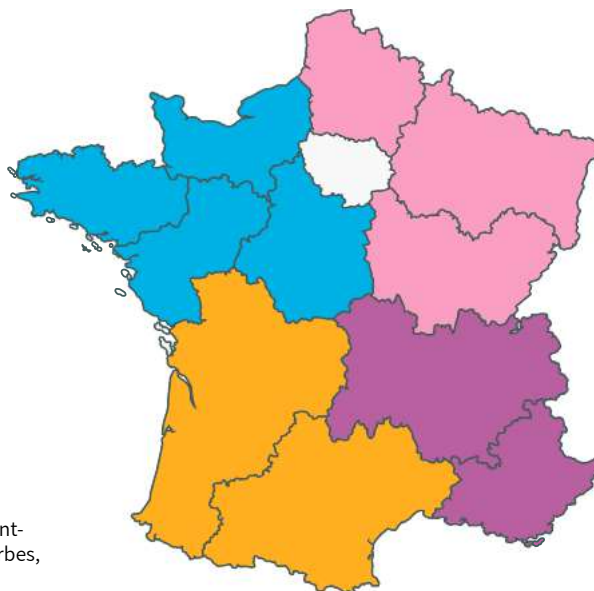

NORD-EST

Auxerre, Bar-le-Duc, Belfort, Besançon, Calais, Champagne-Ardenne, Châlons-en-Champagne, Charleville-Mézières, Chaumont, Colmar, Épinal, Lille, Metz, Montbéliard, Mulhouse, Nancy, Reims, Saint-Dizier, Strasbourg, Troyes, Vitry-le-François.

SUD-EST

Annecy, Bourg-en-Bresse, Chambéry, Clermont-Ferrand, Crest, Die, Dijon, Gap, Grenoble, Lyon, Marseille, Montélimar, Montpellier, Saint-Étienne, Valence.

En quelques clics, retrouvez directement
les départs depuis les villes
de votre région
en flashant ce code



Partenaire incontournable de toutes les collectivités et des CSE

Vacances pour tous est fière de pouvoir proposer des moments inoubliables à de nombreux enfants chaque année, grâce à la confiance et au soutien de ses partenaires (CSE, mairies, collectivités locales).

Avec une présence sur l'ensemble du territoire, nous avons su nous imposer comme une référence en matière de colonies de vacances pour enfants et adolescents, offrant des expériences uniques et riches.

Cette couverture territoriale est un élément clé de notre identité, qui nous permet de toucher toutes les régions et de construire une offre complète et soudée autour de nos valeurs.

70 %
des adhérents qui nous font confiance sont issus de collectivités

Une confiance partagée par nos adhérents

"Très bon contact commercial. Le séjour correspondait parfaitement à nos attentes avec un départ de notre région. Les enfants sont revenus enchantés. Bravo à l'équipe d'animation !"

Corinne F., conseil départemental de l'Oise

95 %
de satisfaction clients

La qualité avant tout !

Notre équipe commerciale à votre écoute...





Des animateurs fun, pro et à l'écoute



Nos animateurs fun et passionnés ont à cœur d'offrir aux enfants des moments inoubliables.

Plus qu'un simple personnel encadrant, ce sont des référents et parfois des confidents pour les enfants, qui les accompagnent dans leurs découvertes, leurs défis et leurs moments de joie.

Un encadrement renforcé

Pour les 4/6 ans : c'est 1 animateur (titulaire ou en cours de formation Bafa) pour 6 enfants, ce qui est plus que le taux d'encadrement minimum requis. Au moins un membre de l'équipe de direction a une formation spécifique "petite enfance".

Pour les + 6 ans : c'est 1 animateur (titulaire ou en cours de formation Bafa) pour 8 ou 10 enfants (au lieu de 12 minimum requis).

Pour les activités spécifiques, nous faisons appel à des moniteurs brevetés d'État afin d'en garantir le bon déroulement.

Chaque année, nous formons 15 000 stagiaires aux diplômes d'animation et d'encadrement reconnus par l'État (Bafa et BAFFD).



Delphine, directrice à Biscarrosse

Originaire de La Rochelle, j'ai découvert l'univers des colonies de vacances en partant en séjour dans mon enfance.

Ce qui me tient à cœur dans mon travail, c'est de transmettre des valeurs humaines, solidaires et "le vivre ensemble" tant aux enfants et jeunes accueillis qu'à l'ensemble du personnel qui vient travailler sur le centre.



**Préparez vos
moufles, sortez
vos skis...**



Tous sans exception

Le paradis de tous les loulous



Depuis sa création, Vacances pour tous s'engage pour le droit aux vacances pour tous les enfants, en offrant des séjours de vacances accessibles et adaptés.

Les vacances sont une occasion unique de découvrir le monde, de se faire des amis et de s'épanouir en tant que personne et surtout, ces moments doivent être accessibles à tous, sans exception.

La plupart de nos centres peuvent accueillir des jeunes en situation de handicap. Tout est organisé pour favoriser l'intégration et l'épanouissement de l'enfant.

- **Chez nous, la mixité sociale est un objectif important.** Elle doit permettre à des enfants issus de milieux sociaux, culturels ou géographiques différents de se côtoyer et de partager ensemble des moments conviviaux.
- **Nous nous engageons à proposer un prix au plus juste,** pour que nos séjours soient toujours accessibles financièrement, tout en préservant la qualité de l'accueil et des activités proposées.



Nicole,

intervenante bénévole

J'aime le côté "vivre ensemble" et faire grandir les enfants à travers des activités variées.

Les enfants sont très ouverts et actifs auprès des passeurs de l'environnement.

Chaque activité est différente et du coup chaque expérience est unique.

J'adore !



**RETROUVEZ TOUS LES BONS PLANS VACANCES POUR TOUS
AINSI QUE LES AIDES AUX VACANCES POSSIBLES EN PAGES 74 ET 75.**



Tous épanouis

Au revoir l'école, vive les vacances !

C'est l'heure de sortir les écharpes, les bonnets et les bottes de neige !

Les colonies de vacances sont une opportunité fantastique pour les enfants et les jeunes de s'épanouir, de découvrir de nouveaux horizons et de vivre des expériences extraordinaires.

Persuadés que l'élément clé pour offrir des moments inoubliables à vos p'tits loups est la qualité de nos équipes, nous nous assurons que ces dernières soient passionnées et motivées, qu'elles soient compétentes et formées, et qu'elles partagent nos valeurs.

L'épanouissement de nos jeunes pousses est une promesse que nous tenons chez Vacances pour tous.

- Avec Vacances pour tous, plus on est différents, plus on rit ! On peut ainsi se révéler individuellement et s'épanouir collectivement dans le respect de l'autre. La diversité, la mixité, l'égalité garçons-filles sont les piliers de notre identité.
- Nos animateurs donnent la parole quotidiennement aux enfants pour connaître leurs ressentis et aussi pour que même les plus timides du groupe puissent s'exprimer.
- En mode détente ou tonique, les vacances, c'est à chacun son rythme ! Prendre son temps, c'est indispensable pour un apprentissage et une progression efficaces et constructifs.

On est là pour s'amuser et prendre du plaisir !

Les vacances, c'est aussi la liberté. Celle de choisir ses activités et d'être aussi acteur de son séjour en proposant ses idées... Et si on organisait une veillée chamallows ?

Des flocons de neige, des sensations fortes, des aventures ludiques et de belles rencontres : voici ce qui vous attend...



Quand la magie opère, les rires fusent...





Tous éco-acteurs

Les petits gestes du quotidien peuvent faire la différence. C'est pourquoi nous sensibilisons les enfants à adopter des pratiques respectueuses de l'environnement, à travers nos activités ludiques et rigolotes, telles que des chasses au trésor ou des balades à vélo, afin de leur faire découvrir la beauté de la nature et de les inciter à la préserver.





Kola,

animateur en Normandie

La direction du séjour à Saint-Chély-d'Apcher m'a permis de vivre une expérience de pleine nature, où l'enfant est libre de s'exprimer et de s'épanouir dans un cadre sécurisé.

Au cours de cette expérience, mon rôle a été d'accompagner les enfants à développer leur autonomie, à bien vivre ensemble et à prendre conscience des enjeux écocitoyens.

Nous leur montrons l'exemple

- L'éducation à l'environnement est présente dans la quasi-totalité de nos centres.
 - 25 années d'expérimentation dans ses centres CED (Citoyenneté- Environnement-Développement durable).
 - Un nombre important de nos centres ont entrepris la démarche d'écolabellisation (identifiés par ce logo). 
- Deux d'entre eux ont déjà obtenu l'écolabel européen délivré par l'Afnor. 
- Nous privilégions les ressources locales, qu'elles soient alimentaires ou professionnelles.



**On rigole
écolo !**





Notre ambition

Devenir la référence en matière de colonies de vacances pour la nouvelle génération

Chez "Vacances pour tous", notre mission est d'offrir des vacances mémorables à tous les enfants, quels que soient leur milieu social ou leur situation familiale.

Notre ambition est de proposer davantage de séjours adaptés aux besoins et aux envies de chaque enfant, en diversifiant nos offres et en renouvelant constamment nos activités.

Nous souhaitons également renforcer notre engagement en faveur de l'environnement, en sensibilisant les enfants à la préservation de la nature et en adoptant de bonnes pratiques.

Enfin, nous aspirons à devenir les colonies de vacances préférées des enfants, en leur laissant une empreinte durable dans le cœur et dans l'esprit...



Ici, le rire est contagieux

et tout le monde est invité !

Une approche éducative innovante

Depuis sa création, Vacances pour tous est spécialiste de l'enfance et de l'adolescence.

Notre approche éducative reflète nos valeurs. Nous associons la pédagogie et le divertissement en proposant des activités ludiques et éducatives adaptées à chaque tranche d'âge.

Nous souhaitons offrir aux enfants la possibilité de se construire une ouverture d'esprit, de développer leur sensibilité artistique et leur créativité.

Nous travaillons chaque jour pour améliorer notre projet éducatif, répondre au mieux aux besoins de chaque enfant et le plus important, les faire grandir sur le plan intellectuel, émotionnel et social.

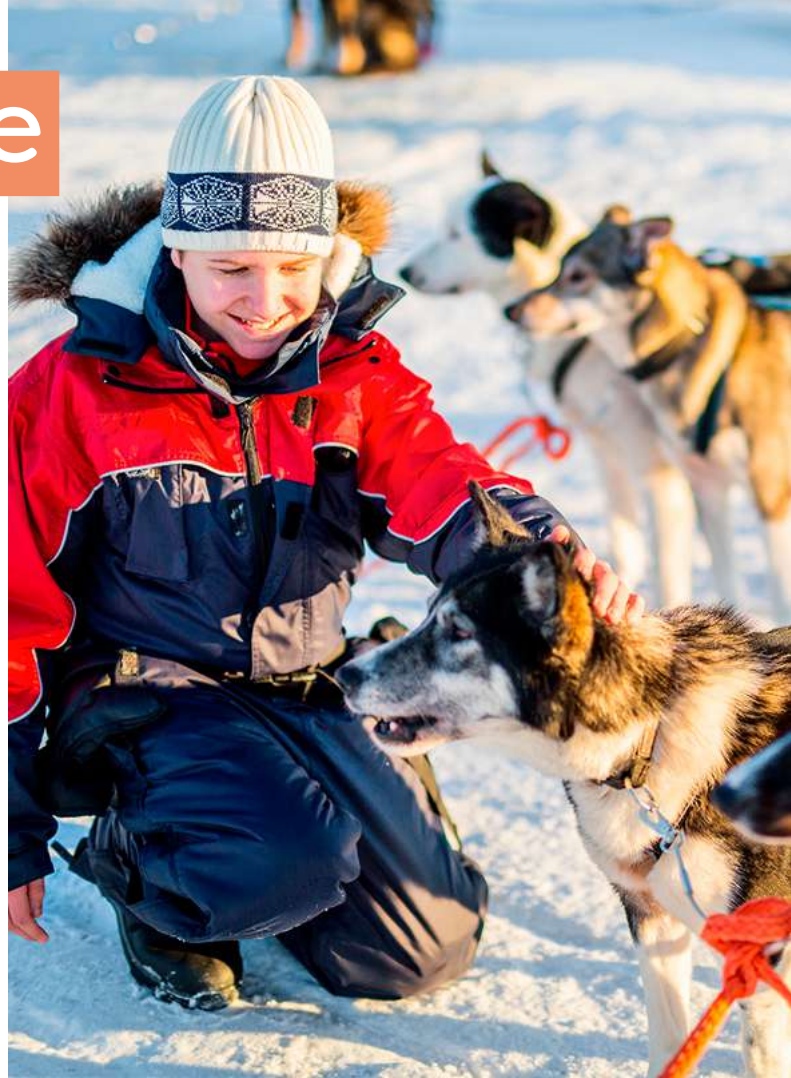

Partager des principes dans un cadre serein

- **Émancipation, socialisation**
Préalables indispensables vers l'autonomie permettant à chacun de prendre sa place dans la société.
- **Citoyenneté**
Volonté d'agir pour la société, d'acquérir des connaissances et d'en développer.
- **Solidarité, engagement**
Alliance qui participe à la construction d'une société plus juste, plus fraternelle.
- **Démocratie**
Liberté qui s'appuie sur le droit de chacun à participer à des prises de décisions collectives.
- **Diversité, égalité**
Source d'enrichissement individuel et collectif qui garantit le vivre ensemble.
- **Laïcité**
Garantit l'expression de la diversité. Elle crée les conditions propices pour "faire société".



Une journée en colo avec les enfants



Chaque journée est une aventure incroyable !

Afin que chaque enfant reparte avec des souvenirs impérissables, nous avons créé la recette magique : un savoureux mélange d'activités stimulantes, des moments de détente, des découvertes enrichissantes et enfin des rencontres inoubliables.

Le matin

Après un réveil échelonné et un bon petit déjeuner, une belle journée s'annonce.

En attendant que tous les copains soient réveillés, des jeux calmes sont proposés par les animateurs. Une fois les dents brossées et la frimousse débarbouillée, place aux activités.

L'activité du matin

On s'équipe pour les premières activités de la journée : ski, snowboard, équitation, danse, escalade, course d'orientation... place à l'action suivant les envies et le programme du jour en compagnie de nos animateurs préférés.

Le temps des repas

Des plats variés et équilibrés préparés avec soin en présence des animateurs qui veillent au bon déroulement des repas.

Du petit déjeuner au dîner, l'assiette a du goût !

L'après-midi

Petit moment de répit après le déjeuner (jeux de société, lecture). Des temps calmes adaptés selon l'âge des enfants et sieste pour les plus petits.

Et c'est reparti pour les activités ! Sportives, artistiques ou culturelles, il y en a pour tous les goûts. On se dépense et on s'amuse avant la pause goûter.

Des temps d'échanges et de partage

Tout au long du séjour, les enfants peuvent s'exprimer et être force de proposition. Envie d'organiser une activité improvisée ? Cool ! L'équipe l'organise et les enfants mettront la main à la pâte.

En fin de journée

Après une belle journée avec les copains, c'est l'heure du repas du soir. L'occasion de recharger les batteries en dégustant des bons petits plats équilibrés.

Pour la toilette, les animateurs s'assurent que tous les enfants prennent leur douche et se brossent les dents. La propreté, c'est aussi important !

Après le dîner

Les veillées sont adaptées à l'âge et à l'énergie des enfants. Les plus grands pourront participer à des activités pendant que les plus petits profiteront de moments de détente et de repos. Nous veillons à ce que le temps de sommeil nécessaire à chaque enfant soit respecté.



LES SÉJOURS DES TOUT-PETITS



Autrans - Isère

4-6 ans

Mini Vertaco poney

Programme

Viens profiter des joies de la vie en groupe grâce à de nombreuses activités.

Nourris, brosse et pars te balader à dos de poneys lors de 2 séances encadrées par une professionnelle et passionnée d'équitation. Construis une **cabane en bois** au milieu de la forêt, découvre la **ferme des marmottes** et à la fin de la visite déguste un bon goûter.

Qui est passé par là ? Pars **enquêter en forêt** pour trouver des indices. À ton retour, participe à l'atelier **moulage d'empreintes d'animaux** et repars avec ta création.

Autres activités : goûters thématiques, veillées contes et légendes de la montagne, ateliers cuisine compléteront ce séjour touche-à-tout. La première colo pour se faire des copains !

Effectif du groupe : 20 participants.

4-6 ans

Mini Vertaco âne

Programme

Viens profiter des joies de la colonie grâce à de nombreuses activités.

Construis une cabane en bois au milieu de la forêt, découvre la **ferme des marmottes** et à la fin de la visite déguste un bon goûter.

Pars te balader à dos d'âne lors de deux séances. Qui est passé par là ? À toi d'**enquêter en forêt** pour trouver des indices. À ton retour, participe à l'atelier **moulage d'empreintes d'animaux** et repars avec ton moulage.

Avec un(e) animateur(ice) pour 8 enfants, ce séjour est particulièrement adapté aux enfants partant pour la première fois.

Autres activités : goûters thématiques, veillées contes et légendes de la montagne, ateliers cuisine compléteront ce séjour touche-à-tout. La première colo pour se faire des copains !

Effectif du groupe : 20 participants.

4-6 ans

Mini Vertaco' des neiges

Un séjour tout en douceur à la neige.

Programme

Viens découvrir les joies des vacances en groupe lors de nombreuses activités hivernales.

Chasse tes skis de fond, apprends à te déplacer et à glisser sur la neige.

Viens te balader en forêt avec les **raquettes à neige** et amuse-toi à reconnaître les **empreintes d'animaux** lors de 2 séances.

Assis dans ta **luge**, descends les pentes du Vercors. Rigolades et sensations garanties.

Enfin, découvre la **ferme des marmottes** et déguste un bon goûter montagnard en fin de visite.

Autres activités : jeux dans la neige, visite du village, bon repas chaud du Vercors, veillées contes et légendes et boum compléteront ton séjour.

Effectif du groupe : 24 participants.

Cadre et mode de vie



Le centre de jeunesse le Vertaco' est situé dans le village d'Autrans à 1 000 m d'altitude et dans un environnement naturel d'exception. L'hébergement se fait dans 5 pavillons indépendants, en chambres de 4 à 6 lits avec sanitaires complets dans chaque chambre. Le centre, complètement rénové en 2019, est également doté de 2 grandes salles de restauration et de nombreuses salles d'activités. Il bénéficie d'un parc clos et arboré de 7 ha se prêtant idéalement à la pratique de multiples activités nature et montagne pour des séjours inoubliables.

Capacité d'accueil totale : 280 participants.

Prix par participant par séjour

RÉF. : 038 003 001

Toussaint - 468 €

22/10-27/10

Printemps - 531 €

14/04-20/04

Premier repas inclus : dîner. Dernier repas inclus : déjeuner.

Suppléments transport

Villes	Tarif	Villes	Tarif
Anney	Train 84	Lyon	Train 84
Chambéry	Train 84	Paris *	Train 162
Grenoble	Car 49	Valence	Train 84

Train jusqu'à Grenoble, puis car jusqu'au centre.
* Train via Grenoble, puis car jusqu'au centre.

Prix par participant par séjour

RÉF. : 038 003 001

Printemps - 548 €

21/04-27/04

Premier repas inclus : dîner. Dernier repas inclus : déjeuner.

Suppléments transport

Villes	Tarif	Villes	Tarif
Anney	Train 84	Marseille *	Train 132
Chambéry	Train 84	Paris *	Train 162
Grenoble	Car 49	Valence	Train 84
Lyon	Train 84		

Train jusqu'à Grenoble, puis car jusqu'au centre.
* Train via Grenoble, puis car jusqu'au centre.

Prix par participant par séjour

RÉF. : 038 003 001

Hiver - 550 €

18/02-24/02, 25/02-02/03

Premier repas inclus : dîner. Dernier repas inclus : déjeuner.

Suppléments transport

Villes	Tarif	Villes	Tarif
Anney	Train 84	Marseille *	Train 132
Chambéry	Train 84	Paris *	Train 162
Grenoble	Car 49	Valence	Train 84
Lyon	Train 84		

Train jusqu'à Grenoble, puis car jusqu'au centre.
* Train via Grenoble, puis car jusqu'au centre.



Annecy - Haute-Savoie

4-6 ans Les p'tits lutins de la montagne

Une première colo en pleine nature avec une multitude d'activités en douceur pour des p'tits lutins câlins et dynamiques !

Programme

Activités en lien avec un thème imaginaire : poney (balade au cœur de la forêt et jeux en manège), parcours aventure et tyrolienne, balade en forêt jusqu'à la Croix du Crêt ou jusqu'au parc à biches. Activités réalisées au centre et dans les alentours.

Cadre sécurisé adapté aux petits, leur permettant un élan vers l'autonomie en respectant leurs besoins d'hygiène, de confort, d'équilibre physique et affectif.

Autres activités : grands jeux, activités manuelles, veillées et feu de camp... Des rires, des chants et des jeux pour être heureux !

Effectif du groupe : 24 participants.

4-6 ans Les P'tits Boulis

Une première colo à la neige avec de nombreuses activités pour des P'tits Boulis câlins et dynamiques !

Programme

Activités variées : jeux de neige, luge, ski de fond, raquettes, patinoire, cinéma, soirée savoyarde (raclette et feu de camp), jeux dans la forêt givrée, activités manuelles, veillées, rires, chants et jeux pour être heureux.

Évolution dans un cadre sécurisé, adapté aux tout-petits, leur permettant un élan vers l'autonomie en respectant leurs besoins d'hygiène, de confort, d'équilibre physique et affectif. Encadrement renforcé pour profiter au maximum en toute liberté.

Effectif du groupe : 24 participants.

Gouville-sur-Mer - Manche

4-6 ans Ma première colo

Des vacances en bord de mer !

Programme

Équitation sur poney : 1 séance d'1 h, reprise en manège, soins aux poneys dans le centre équestre situé à 500 m de la colonie de vacances (encadrement par un moniteur breveté d'État).

Ateliers cuisine : fabrication de caramel au beurre salé, confitures, gâteaux.

Visite d'une chèvrerie.

Autres activités : découverte de l'estran, pilotage et fabrication de son propre cerf-volant, grands jeux, veillées...

Effectif du groupe : 20 participants.

Cadre et mode de vie

Petit village de Normandie, situé sur la côte ouest du Cotentin, bordé d'une belle plage de sable fin et de dunes.

Les Sables d'Or : centre pavillonnaire niché au creux des dunes, dans un parc protégé. Équipements adaptés et accès direct à la plage. Hébergement en chambres de 3 à 6 lits, sanitaires, salles d'activités, aire de jeux extérieurs.

Capacité d'accueil totale : 60 participants.

Prix par participant par séjour

RÉF. : 125 003 002

Printemps - 510 €

21/04 - 27/04, 28/04 - 04/05

Premier repas inclus : dîner. Dernier repas inclus : déjeuner (panier-repas).

Suppléments transport

Villes	Tarif	Villes	Tarif
Alençon **	Train 90	Nantes *	Train 140
Caen	Train 60	Paris **	Train 105
Le Havre **	Train 120	Rennes	Train 115
Le Mans **	Train 140	Rouen **	Train 120

* Train via Rennes jusqu'à Coutances, puis car jusqu'au centre.
** Train via Caen jusqu'à Carentan, puis car jusqu'au centre.

Cadre et mode de vie

Centre des Puisots : implanté dans une vaste clairière, il est situé à 800 m d'altitude. Les enfants sont hébergés dans 4 chalets intégralement rénovés en 2023. Le centre dispose de nombreux équipements intérieurs et extérieurs (acrobranche, mur d'escalade, piscine à balles, piste trottinette et vélo, espaces verts et forêt, poneys, raquettes, skis de fond et luges) particulièrement adaptés à l'accueil des jeunes enfants.

Capacité d'accueil totale : 64 participants.

Prix par participant par séjour

RÉF. : 074 005 001

Toussaint

7 jours - 505 €

22/10 - 28/10, 29/10 - 04/11

14 jours - 925 €

22/10 - 04/11

Printemps

7 jours - 505 €

14/04 - 20/04⁽¹⁾, 21/04 - 27/04⁽²⁾

14 jours - 925 €

14/04 - 27/04

Premier repas inclus : dîner. Dernier repas inclus : déjeuner (panier-repas).

Suppléments transport

Villes	Tarif	Villes	Tarif
Annecy	Car 30	Lyon	Car 82
Beauvais ⁽¹⁾	Train 245	Marseille ⁽¹⁾	Train 210
Bordeaux	Train 260	Nancy ⁽¹⁾	Train 260
Chambéry	Train 82	Nantes ⁽¹⁾	Train 260
Clermont-Ferrand	Train 90	Paris ⁽²⁾	Train 210
Grenoble	Train 82	St-Étienne	Train 82
Lille ⁽¹⁾	Train 260		

Train jusqu'à Lyon/Annecy, puis car jusqu'au centre.

(1) (2) Départs de ces villes impossibles à ces dates.

Prix par participant par séjour

RÉF. : 074 005 001

Hiver - 565 €

11/02 - 17/02⁽¹⁾⁽²⁾, 18/02 - 24/02⁽²⁾, 25/02 - 02/03⁽³⁾

Premier repas inclus : dîner. Dernier repas inclus : déjeuner (panier-repas).

Suppléments transport

Villes	Tarif	Villes	Tarif
Annecy ⁽¹⁾	Car 30	Lyon ⁽¹⁾	Car 82
Beauvais ⁽²⁾	Train 245	Marseille ⁽²⁾	Train 210
Bordeaux ⁽¹⁾	Train 260	Nancy ⁽²⁾	Train 260
Chambéry ⁽¹⁾	Train 82	Nantes ⁽²⁾	Train 260
Clermont-Ferrand ⁽¹⁾	Train 90	Paris ⁽³⁾	Train 210
Grenoble ⁽¹⁾	Train 82	Rennes ⁽²⁾	Train 260
Lille ⁽²⁾	Train 260	St-Étienne ⁽¹⁾	Train 82

Train jusqu'à Lyon/Annecy, puis car jusqu'au centre.

(1) (2) (3) Départs de ces villes impossibles à ces dates.





Baugé - Maine-et-Loire

4-6 ans

L'atelier des arts

Un séjour idéal pour des premières vacances. Accompagnés par des animateurs spécialisés, les enfants développeront leur sens artistique et vivront un séjour aussi original qu'enrichissant.

Programme

Découverte vivante de la musique et des arts.

Atelier musique : 1 h 30/jour. Approche du monde sonore et initiation à la pratique musicale, vocale et instrumentale sous forme d'ateliers ludiques courts (comptines, chants, utilisation d'objets sonores et d'instruments de percussion). Développement de l'écoute, découverte des instruments, jeux de reproduction et de création.

Ateliers arts et expression : en alternance chaque jour, atelier arts plastiques ou atelier danse et théâtre, en 1 ou 2 séances de 45 min à 1 h. Possibilité de réaliser un conte musical en fin de séjour.

Autres activités : jeux d'extérieur, volley-ball, tennis en accès libre, ping-pong, grands jeux...

Effectif du groupe : 15 participants.

Cadre et mode de vie

Au cœur de l'Anjou, à 1 h 30 de Paris en train, le centre de vacances est situé à la périphérie du bourg de Baugé, dans un domaine composé de prairies, de bois et d'un petit étang.

Centre musical permanent : chambres de 6 à 7 lits, nombreuses salles d'activités et de musique. Restaurant panoramique, cuisine maison élaborée avec les produits locaux issus de l'agriculture biologique. Matériel musical permanent (pianos, batterie, percussions). Ce centre accueille des colonies pour jeunes jusqu'à 17 ans.

Capacité d'accueil totale : 80 participants.

Prix par participant par séjour

RÉF. : 100 176 001

Toussaint - 605 €

22/10-28/10

Printemps - 605 €

14/04-20/04⁽¹⁾

Premier repas inclus : goûter. Dernier repas inclus : déjeuner (panier-repas).

Suppléments transport

Villes	Tarif	Villes	Tarif
Angers	Car	Paris	Train 113
Nantes ⁽¹⁾	Train		65

Train jusqu'à Angers, puis car jusqu'au centre.
(1) Départ de cette ville impossible à ces dates.



Chevillon - Yonne

4-6 ans

Mon premier poney et les animaux de la ferme

La première colo de votre enfant et de son doudou dans un cadre familial pour câliner son poney préféré, découvrir l'équitation et les animaux de la ferme.

Programme

Poney : 3 h/jour au contact des animaux, dont 1 h d'équitation, encadrées par des moniteurs permanents diplômés d'État, spécialement formés pour l'accueil des plus petits. Votre enfant découvrira l'équitation en toute sécurité grâce à une pédagogie ludique. Il pourra soigner et monter son poney, découvrir reprises, promenades, jeux équestres, voltige... Et repartir avec un diplôme.

La ferme pédagogique : poules, lapins, chèvres, moutons, canards, cochons pourront être caressés, nourris. Les enfants changeront les litières, ramasseront des œufs et assisteront à leur éclosion, fabriqueront de la confiture ou un pain à l'ancienne.

Autres activités : activités manuelles, atelier cuisine, théâtre, jeux d'extérieur, contes, veillées et repas à thème, spectacle, trampoline, boum...

Effectif du groupe : 10 participants.

Cadre et mode de vie

Au cœur de la Bourgogne, dans un cadre exceptionnel à 1 h 45 de Paris et 40 km d'Auxerre. Hébergement de plain-pied. Chambres de 4 à 8 lits avec sanitaires attenants. Salles d'activités et de spectacle. Menus copieux et équilibrés préparés par une diététicienne. Infrastructures couvertes permettant le maintien des activités par tous les temps. Centre labellisé École française d'équitation.

Capacité d'accueil totale : 90 participants.

Prix par participant par séjour

RÉF. : 102 002 001

Toussaint - 620 €

21/10-28/10, 28/10-04/11

Noël/Nouvel An - 724 €

23/12-30/12, 30/12-06/01

Hiver - 609 €

10/02-17/02, 17/02-24/02

Printemps - 661 €

06/04-13/04, 13/04-20/04

Premier repas inclus : goûter. Dernier repas inclus : petit déjeuner.

Suppléments transport

Villes	Tarif
Paris	Car 90

Car jusqu'au centre.

Taussat - Gironde

4-6 ans

Les animaux entre terre et mer

Taussat est l'endroit idéal pour une première colo à l'océan !

Programme

Partons à la découverte des écuries où tu feras la connaissance des poneys ! Tu apprendras à les brosser, les seller et les monter.

Avec l'aide des animateurs, tu participeras à des ateliers culinaires et créatifs.

Au programme également : apprentissage du vélo et de la trottinette dans l'enceinte du centre, une journée au parc d'attractions de la Coccinelle pour profiter de la miniferme et des jeux gonflables, une sortie à la journée avec pique-nique à la dune du Pilat pour jouer dans le sable les pieds dans l'eau, pêche à pied dans le bassin à marée basse et bassin tactile pour apercevoir les différents animaux marins et même pouvoir les toucher, enfin baignades dans la piscine du centre (selon la météo).

En plus pour les séjours de 14 jours : tu partiras à la rencontre des animaux de la ferme.

Effectif du groupe : 18 participants.

Cadre et mode de vie

Les enfants, âgés de 3 à 17 ans, sont répartis par tranche d'âge. Le groupe des 3/6 ans occupe un bâtiment qui se compose de chambres spacieuses de 4 à 8 lits avec sanitaires et douches intégrés ou à proximité.

De nombreuses salles d'activités, une salle à manger et sa terrasse, une piscine découverte chauffée et surveillée complètent les équipements de base (lingerie, cuisine, infirmerie).

Capacité d'accueil totale : 195 participants.

Prix par participant par séjour

RÉF. : 074 002 001

Toussaint

7 jours - 505 €

22/10-28/10, 29/10-04/11

14 jours - 925 €

22/10-04/11

Printemps

7 jours - 505 €

07/04-13/04⁽¹⁾⁽²⁾, 14/04-20/04⁽²⁾, 21/04-27/04⁽³⁾

14 jours - 925 €

14/04-27/04

Premier repas inclus : dîner. Dernier repas inclus : déjeuner (panier-repas).

Suppléments transport

Villes	Tarif	Villes	Tarif
Anney ⁽¹⁾	Train	Nantes ⁽²⁾	Train 190
Beauvais ⁽²⁾	Train	Paris ⁽³⁾	Train 190
Bordeaux ⁽¹⁾	Car	Périgueux ⁽¹⁾	Train 85
Chambéry ⁽¹⁾	Train	Poitiers ⁽¹⁾	Train 140
Grenoble ⁽¹⁾	Train	St-Pierre-des-Corps ⁽²⁾	Train 140
Lille ⁽²⁾	Train	Toulouse ⁽³⁾	Train 140
Lyon ⁽¹⁾	Train		
Nancy ⁽²⁾	Train		

Train jusqu'à Bordeaux, puis car jusqu'au centre.
(1) (2) (3) Départs de ces villes impossibles à ces dates.



NEIGE ET GLISSE



Les Arrentès-de-Corcieux/Gérardmer - Vosges

6-11
ans

Ski tranquille

Mon expérience de futur champion de ski !

Programme

Ski alpin : 5 demi-journées dont 2 h encadrées par des moniteurs ESF avec passage des étoiles en fin de séjour. Pour les skieurs confirmés, possibilité de skier avec les animateurs du centre.

Raquettes : 1 séance encadrée par un guide moyenne montagne.

Autres activités : découverte de la faune et de la flore vosgiennes, balade dans Gérardmer avec visite d'un artisan, veillée chaque soir.

Effectif du groupe : 24 participants.

Prix par participant par séjour

RÉF. : 054 016 001

Aventures nordiques

Noël/Nouvel An - 580 €

23/12-29/12, 30/12-05/01

Ski tranquille - Ski alpin dans les Hautes-Vosges

Hiver - 615 €

11/02-17/02⁽¹⁾, 18/02-24/02⁽²⁾, 25/02-02/03, 03/03-09/03⁽¹⁾

Premier repas inclus : dîner. Dernier repas inclus : déjeuner (panier-repas).

12-14
ans

Ski alpin dans les Hautes-Vosges

Mon expérience de futur champion de ski !

Programme

Ski alpin : 5 demi-journées dont 2 h encadrées par des moniteurs ESF avec passage des étoiles en fin de séjour. Pour les skieurs confirmés, possibilité de skier avec les animateurs du centre.

Raquettes : 1 séance encadrée par un guide moyenne montagne.

Autres activités : luge, bob au centre, 1 balade dans Gérardmer, animations et veillées tous les soirs.

Effectif du groupe : 24 participants.

6-14
ans

Aventures nordiques

En hiver, les aventures nordiques, c'est à Clairsapin.

Programme

Ski alpin : 2 demi-journées de ski alpin encadrées par les animateurs du centre de vacances.

Biathlon : 2 séances de 2 h avec tir à la carabine et parcours en raquettes si présence de neige autour du centre, encadrées par des moniteurs diplômés.

Raquettes : 1 séance encadrée par un guide moyenne montagne.

Patinoire : 1 séance.

Autres activités : grands jeux, veillées, soirée vidéo et disco. Découverte du milieu avec nos animateurs.

Effectif du groupe : 50 participants.

Cadre et mode de vie

Les domaines skiables du massif vosgien proposent plus de 200 km de pistes tous niveaux confondus.

Centre Clairsapin : situé à une dizaine de kilomètres des pistes de ski, le centre, bien aménagé et très confortable, est entouré d'un grand parc boisé. Hébergement en chambres de 3 à 6 lits avec sanitaires complets. 2 salles de restaurant et des salles d'activités aménagées en coin jeux, lecture, vidéo, ping-pong.

Capacité d'accueil totale : 120 participants.

Suppléments transport : Ski tranquille - Ski alpin dans les Hautes-Vosges

Villes	Tarif	Villes	Tarif
Auxerre ⁽¹⁾	Car 150	Metz ⁽²⁾	Car 105
Bar-le-Duc ⁽²⁾	Car 105	Mulhouse ⁽²⁾	Car 105
Besançon ⁽¹⁾	Car 120	Nancy ⁽²⁾	Car 105
Champagne-Ardenne ⁽²⁾	Car 133	Paris	Car 175
Charleville-Mézières ⁽²⁾	Car 133	Reims ⁽²⁾	Car 133
Colmar ⁽²⁾	Car 105	St-Dizier ⁽²⁾	Car 133
Dijon ⁽¹⁾	Car 130	Strasbourg ⁽²⁾	Car 105
Épinal ⁽²⁾	Car 105	Troyes ⁽²⁾	Car 133
Lyon ⁽¹⁾	Car 175	Vitry-le-François ⁽²⁾	Car 133

(1) (2) Départs de ces villes impossibles à ces dates.

Suppléments transport : Aventures nordiques

Villes	Tarif	Villes	Tarif
Auxerre	Car 150	Metz	Car 105
Besançon	Car 120	Mulhouse	Car 105
Champagne-Ardenne	Car 133	Nancy	Car 105
		Paris	Car 175
Colmar	Car 105	Reims	Car 133
Dijon	Car 130	Strasbourg	Car 105
Épinal	Car 105		



Xonrupt-Longemer - Vosges

6-12
ans

Ski alpin sur les pistes vosgiennes

Ski alpin, ski de fond, jeux de neige, balade en raquettes... Une colo 100 % sport et détente !

Programme

Les adeptes de ski, du plus novice au plus émérite, trouveront sur les domaines de La Bresse, Lispach et de la Schlucht des pistes adaptées suivant leur niveau.

Ski alpin : séances de 2 h/jour de cours ESF (sur 5 demi-journées), avec passage de tests en fin de séjour. Les plus confirmés pourront skier sous la supervision des animateurs du centre. Passage du niveau jusqu'à la 3^{ème} étoile.

Autres activités : une sortie station, une sortie raquettes pour découvrir la forêt vosgienne ou sortie ski de fond, une visite d'artisan et des jeux de neige compléteront ce programme. Les animations de soirées, nombreuses et variées, seront assurées par les animateurs du centre.

Effectif du groupe : 50 participants.

13-16
ans

Ski alpin fun et plaisir

Ski alpin, balade en raquettes... se détendre avec plaisir dans les Vosges, c'est possible tous les jours !

Programme

Sur les domaines de La Bresse et de la Schlucht, les adeptes de ski, du plus novice au plus émérite, trouveront des pistes adaptées à leur niveau.

Ski alpin : pratique en journée complète ou en demi-journée pour varier les plaisirs. Encadrement des débutants par les moniteurs de l'ESF sur la base de 5 séances de 2 h. Les autres jeunes sont accompagnés sur les pistes par des animateurs du centre. Passage du niveau jusqu'à la 3^{ème} étoile.

Autres activités : sorties dans la station et, à la carte, découverte du ski de fond ou sortie raquettes. Animations de soirées assurées par les animateurs du centre.

Effectif du groupe : 50 participants.

6-12
ans

Ski au naturel dans les Hautes-Vosges

Plaisir intense et sensations fortes garanties !

Programme

Se détendre dans les Vosges, c'est possible tous les jours en pratiquant le ski alpin (avec cours ESF pour les débutants), le ski de fond, des jeux de neige, en faisant une balade en raquettes...

Ski alpin : débutants ou adeptes rêvant de descentes olympiques trouveront sur les domaines de La Bresse de Lispach ou de Schlucht, suivant le niveau des enfants, des pistes adaptées à leur niveau. Pour les enfants de moins de 12 ans et les débutants, l'initiation est assurée par les moniteurs ESF. Les plus confirmés sont encadrés et accompagnés sur les pistes par les animateurs du centre. Passage du niveau jusqu'à la 3^{ème} étoile.

Autres activités : une sortie station, une sortie en raquettes ou en ski de fond pour découvrir la forêt vosgienne, une visite d'artisan et des jeux de neige compléteront ce programme. Les animations de soirées, nombreuses et variées, seront assurées par les animateurs du centre.

Effectif du groupe : 50 participants.

Cadre et mode de vie

Au cœur de la vallée des Lacs vosgiens, Xonrupt-Longemer est connue pour son environnement protégé. La présence de canons à neige garantit un enneigement.

Centre Les Jonquilles : hébergement en chambres de 3 à 4 lits avec sanitaires à proximité. Espaces conviviaux et nombreuses salles d'activités. Car à disposition permettant l'accès aux activités de manière régulière et quotidienne.

Capacité d'accueil totale : 180 participants.

Prix par participant par séjour

RÉF. : 057 001 001

Ski alpin sur les pistes vosgiennes - 570 €
Ski alpin fun et plaisir - 630 €

Hiver

11/02 - 17/02⁽¹⁾, 18/02 - 24/02⁽²⁾, 25/02 - 02/03, 03/03 - 09/03⁽¹⁾

Premier repas inclus : dîner. Dernier repas inclus : déjeuner (panier-repas).



Prix par participant par séjour

RÉF. : 057 001 001

Noël/Nouvel An - 580 €

23/12 - 29/12, 30/12 - 05/01

Premier repas inclus : dîner. Dernier repas inclus : déjeuner (panier-repas).

Suppléments transport

Villes	Tarif	Villes	Tarif
Auxerre ⁽¹⁾	Car 150	Metz ⁽²⁾	Car 105
Bar-le-Duc ⁽²⁾	Car 105	Mulhouse ⁽²⁾	Car 105
Besançon ⁽¹⁾	Car 120	Nancy ⁽²⁾	Car 105
Châlons-en-Champagne ⁽²⁾	Car 133	Paris	Car 175
Charleville-Mézières ⁽²⁾	Car 133	Reims ⁽²⁾	Car 133
Colmar ⁽²⁾	Car 105	St-Dizier ⁽²⁾	Car 133
Dijon ⁽¹⁾	Car 130	Strasbourg ⁽²⁾	Car 105
Épinal ⁽²⁾	Car 105	Troyes ⁽²⁾	Car 133
Lyon ⁽¹⁾	Car 175	Vitry-le-François ⁽²⁾	Car 133

Suppléments transport

Villes	Tarif	Villes	Tarif
Auxerre	Car 150	Metz	Car 105
Besançon	Car 120	Mulhouse	Car 105
Châlons-en-Champagne	Car 133	Nancy	Car 105
Colmar	Car 105	Reims	Car 133
Dijon	Car 130	Strasbourg	Car 105
Épinal	Car 105		

(1) (2) Départs de ces villes impossibles à ces dates.



Autrans - Isère

6-12
ans

Premières traces dans la neige !

Ça glisse dans le Vercors !

Programme

5 séances composées de 2 h de cours avec les moniteurs de l'École du ski français pour apprendre les bases, maîtriser le chasse-neige, les dérapages et être autonome.

Le reste de la journée, tu pourras **skier librement** avec tes animateurs et appliquer ce que tu auras appris. Tu pourras passer tes niveaux et **repartir avec ton insigne**.

Autres activités : jeux dans la neige, visite du village, bon repas chaud du Vercors, veillées contes et légendes et boum compléteront ton séjour.

Effectif du groupe : 30 participants.

Cadre et mode de vie

Dans un parc clos et arboré de 7 ha, le centre est situé à 10 min en navette des pistes de ski alpin et à proximité immédiate des pistes de ski de fond et chiens de traîneau. Chaque tranche d'âge dispose d'un lieu de vie. L'hébergement se fait dans 5 pavillons indépendants de plain-pied, en chambres de 4 à 6 lits avec sanitaires complets dans chaque chambre. Le centre est également doté de 2 grandes salles de restauration et de nombreuses salles d'activités. Il a été complètement rénové en 2019.

Capacité d'accueil totale : 280 participants.

Prix par participant par séjour

RÉF. : 038 003 001

Hiver - 702 €

11/02 - 17/02, 18/02 - 24/02, 25/02 - 02/03

Premier repas inclus : dîner. Dernier repas inclus : déjeuner.

Suppléments transport

Villes		Tarif	Villes		Tarif
Anncy	Train	84	Marseille *	Train	132
Chambéry	Train	84	Paris *	Train	162
Grenoble	Car	49	Valence	Train	84
Lyon	Train	84			

Train jusqu'à Grenoble, puis car jusqu'au centre.
* Train via Grenoble, puis car jusqu'au centre.



Villard-de-Lans

Isère

9-14
ans

Ski alpin sensations

Un séjour pour les accros de la glisse !

Programme

Viens chausser tes skis et dévale les 34 pistes de la station. Sur le domaine de Villard-de-Lans, tout y est : des pistes pour débiter, parfaire sa technique ou pour slalomer entre les sapins ainsi que des pistes mythiques, comme le Grand Canyon.

Lors de 5 séances composées de 2 h de cours avec les moniteurs de l'École de ski français, apprends les

bases ou renforce ta technique. Le reste de la journée, profite de la neige en **ski libre** avec tes animateurs.

Tu pourras passer tes étoiles et **repartir avec ton insigne** lors d'une soirée mémorable de fin de séjour.

Autres activités : luge sur une demi-journée au luge-park de la Colline des Bains. Patinage avec 1 sortie nocturne à la patinoire de Villard-de-Lans. Repas régionaux, veillées, grands jeux et bien sûr la boum pour compléter un séjour 100 % glisse !

Effectif du groupe : 25 participants.

Cadre et mode de vie

À 30 km de Grenoble, Villard-de-Lans bénéficie d'un climat privilégié à 1 000 m d'altitude. Le centre est situé à 10 min en bus (une navette dépose les jeunes sur site). Il propose tout le confort d'une structure hôtelière. Hébergement en chambres de 4 lits avec sanitaires complets, salles d'activités, tables de ping-pong, baby-foot...

Capacité d'accueil totale : 85 participants.





Les Houches/Vallée de Chamonix

Haute-Savoie

Ancelle - Hautes-Alpes

6-13 ans

Glisse et soleil

Du soleil et de la neige pour une colonie sport et découverte !

Programme

Entre glisse et découverte du milieu montagnard, viens passer un super séjour dans la vallée du Champsaur.

3 demi-journées de ski avec moniteurs ESF, glissades en luge, construction d'igloos, jeux de neige...

Autres activités : tes animateurs prévoient de nombreux grands jeux, veillées, sorties dans le village d'Ancelle.

Effectif du groupe : 48 participants.

Cadre et mode de vie

Les six chalets de la Martégale accueillent les jeunes dans un cadre montagnard et convivial. Chambres de 4 à 6 lits, sanitaires complets à chaque étage, salles d'activités et de jeux, 2 salles de restauration, 6 ha de terrain autour du centre. Accès au village d'Ancelle par un sentier piéton.

Capacité d'accueil totale : 246 participants.

Prix par participant par séjour

RÉF. : 069 004 001

Hiver - 765 €

11/02 - 17/02, 18/02 - 24/02, 25/02 - 02/03, 03/03 - 09/03

Premier repas inclus : goûter. Dernier repas inclus : déjeuner (panier-repas).

Suppléments transport

Villes	Tarif	Villes	Tarif
Anancy	Train 103	Lyon	Train 110
Chambéry	Train 95	Martignes	Car 75
Gap	Autocar 27	Paris	Train 225
Grenoble	Car 78		

Train jusqu'à Grenoble ou Gap, puis car jusqu'au centre.

14-17 ans

Grand Cham

Un séjour pour les ados mordus de glisse ! Pars à l'assaut des 5 plus belles stations de la vallée de Chamonix.

Programme

Ce séjour de ski alpin intensif, encadré par les animateurs, nécessite absolument un niveau 3^e étoile au minimum.

Partons à l'assaut des 5 plus belles stations de la vallée de Chamonix :

Les Houches (950 m - 1 900 m) et ses 55 km de pistes tracées en forêt, station réputée pour ses coupes du monde.

Chamonix-Brévent (1 030 m - 2 525 m), qui offre un panorama époustouflant sur le massif du Mont-Blanc.

Chamonix-Grands-Montets (1 235 m - 3 300 m), station réputée pour ses épreuves de X Games et son plus grand dénivelé du monde.

Chamonix-Vallorcine (1 453 m - 2 270 m), station située au pied du glacier du Tour et dominant un océan de neige.

Saint-Gervais-Megève (1 020 m - 2 525 m), troisième plus grand domaine skiable de France avec ses 445 km de pistes.

Autres activités : grands jeux, activités manuelles et sportives, veillées...

Effectif du groupe : 30 participants.

Cadre et mode de vie

À l'entrée de la vallée de Chamonix et à proximité de nombreux domaines skiables (Les Houches, Les Grands-Montets, Saint-Gervais/Megève).

Chalet de Montvauthier : composé de 2 bâtiments de 2 étages reliés par les salles d'activités et la salle à manger. Chambres de 3 à 5 lits avec sanitaires complets. Bibliothèque, ludothèque et salle de spectacle.

Capacité d'accueil totale : 100 participants.

Prix par participant par séjour

RÉF. : 074 003 001

Grand Cham - Cham'étoiles

Hiver - 875 €

11/02 - 17/02⁽¹⁾⁽²⁾, 18/02 - 24/02⁽²⁾, 25/02 - 02/03⁽²⁾, 03/03 - 09/03⁽¹⁾⁽²⁾

Premier repas inclus : dîner. Dernier repas inclus : déjeuner (panier-repas).

6-9 ans

Cham'étoiles

Une semaine pour goûter aux plaisirs du ski alpin en vallée de Chamonix !

Programme

C'est parti pour une semaine de poudreuse au cœur du domaine skiable le plus vaste de la vallée de Chamonix ! Les enfants pratiquent le ski sur 5 demi-journées, apprentissage avec des moniteurs ESF (5 cours de 2 h 30 avec passage de médaille en fin de séjour).

En parallèle, on profite pleinement des vacances à la neige : des sorties luge et snowtubbing, des jeux de neige et des concours de bonhommes de neige seront proposés par l'équipe d'animation.

Autres activités : luge, construction d'igloo et de bonhommes de neige, visite de Chamonix, snowtubbing et autres jeux de neige.

Effectif du groupe : 30 participants.

Suppléments transport

Villes	Tarif	Villes	Tarif
Anancy ⁽¹⁾	Car 50	Lyon ⁽¹⁾	Car 82
Beauvais ⁽²⁾	Train 245	Marseille ⁽²⁾	Train 210
Bordeaux ⁽¹⁾	Train 260	Nancy ⁽²⁾	Train 260
Chambéry ⁽¹⁾	Train 82	Nantes ⁽²⁾	Train 260
Clermont-Ferrand ⁽¹⁾	Train 90	Paris ⁽³⁾	Train 210
Grenoble ⁽¹⁾	Train 82	Rennes ⁽²⁾	Train 260
Lille ⁽²⁾	Train 260	St-Étienne ⁽¹⁾	Train 82

Train jusqu'à Lyon/Anancy, puis car jusqu'au centre.
(1) (2) (3) Départs de ces villes impossibles à ces dates.



Font-Romeu/ Pyrénées 2000

Pyrénées-Orientales

8-15
ans

Skier et vivre à la montagne

Un séjour ski mais pas que ! Tu partageras des moments de vie d'acteurs de la montagne, moniteurs de ski, pisteurs, guides de montagne, agriculteurs...

Tous ces amoureux de la montagne te parleront de leur passion et te permettront de mieux comprendre cet environnement merveilleux. Cela donnera du sens à ton séjour à Font-Romeu et le rendra inoubliable !

Programme

Ski alpin tous les jours : le matin avec les animateurs du séjour et l'après-midi avec les moniteurs de l'ESF de Font-Romeu. Passage des étoiles et descente aux flambeaux.

En parallèle, nous irons à la rencontre de professionnels passionnés de montagne :

Joe, moniteur de ski... et agriculteur. Après le ski, nous irons lui donner un coup de main et assister à la tétée des veaux !

Une ouverture ou une fermeture de piste avec les pisteurs secouristes de Font-Romeu.

Une visite de l'usine à neige.

"Gatounes", maître-chien chez les CRS de montagne, qui a fait de sa passion une carrière.

Autres activités : tous les soirs, des veillées assurées par l'équipe d'animation : escape game, karaoké, boum.

Effectif du groupe : 30 participants.

Cadre et mode de vie

Le chalet du Ticou propose toutes les fonctionnalités et la convivialité d'un chalet montagnard : local à skis, coin cheminée, salle à manger panoramique. Les repas sont confectionnés sur place.

Les chambres sont de 2 à 4 lits avec sanitaires complets dans chaque chambre ou de 3 lits avec sanitaires complets pour 2 chambres.

Capacité d'accueil totale : 170 participants.

Prix par participant par séjour

RÉF. : 046 001 003

Hiver - 822 €

11/02 - 17/02⁽¹⁾, 18/02 - 24/02

Premier et dernier repas inclus : goûter.

Suppléments transport

Villes	Tarif	Villes	Tarif
Bordeaux * ⁽¹⁾	Train 110	Toulouse	Train 65
Montpellier *	Train 95		

* Train via Toulouse jusqu'à Latour-de-Carol, puis car jusqu'au centre.
(1) Départ impossible de cette ville à ces dates.



La Mongie-Barèges - Hautes-Pyrénées

Amateur de sports d'hiver, viens découvrir la glisse sur le plus grand domaine skiable des Pyrénées. Sensations et paysages garantis !

8-12
ans

13-17
ans

Le plus grand domaine des Pyrénées

Programme

Ski alpin : 5 h/jour pour débutant ou confirmé. Encadrement par notre équipe d'animateurs et de moniteurs qualifiés pour une initiation ou un perfectionnement. Chaque participant **bénéficiera** au cours du séjour de **2 h de cours collectifs** avec un moniteur ESF. Techniques de base, jeux, ski détente. Le nombre d'heures de ski dépendra de la fatigue des participants et des conditions météorologiques. Découverte, progression et perfectionnement au rythme de chacun. Une journée de détente en milieu de séjour sera proposée (sorties en raquettes, création d'igloo...). Pas d'activité ski les jours d'arrivée et de retour.

Autres activités : activités de détente, veillées. En cas de mauvaise météo : laser game, trampoline park, tyrolienne...

Effectif du groupe : 35 participants.

Cadre et mode de vie

À 10 min de la station de La Mongie-Barèges et du pic du Midi, au pied du célèbre col du Tourmalet. Centre d'Artigues : hébergement en chambres de 4 à 6 lits avec lavabo et douches. Sanitaires complets à l'étage. Salles de jeux (baby-foot, ping-pong...), espace bibliothèque, espace détente avec cheminée. Salle à manger panoramique. Repas chaud à midi à la salle hors-sac de la station.

Capacité d'accueil totale : 115 participants.

Prix par participant par séjour

RÉF. : 047 002 001

Le plus grand domaine des Pyrénées
Snowboard attitude

Noël/Nouvel An - 788 €

23/12 - 29/12, 30/12 - 05/01

Hiver - 788 €

11/02 - 17/02⁽¹⁾⁽²⁾, 18/02 - 24/02⁽²⁾, 25/02 - 02/03⁽²⁾, 03/03 - 09/03⁽¹⁾⁽²⁾

Premier repas inclus : dîner. Dernier repas inclus : déjeuner (panier-repas).

12-17
ans

Snowboard attitude

Programme

Snowboard : pour débutant ou confirmé. 5 h/jour encadrées par notre équipe d'animateurs qualifiés. Acquisition des techniques de base et perfectionnement sous forme ludique. Le nombre d'heures de surf dépendra de la fatigue des participants et des conditions météorologiques. Une journée de détente en milieu de séjour sera proposée (sorties en raquettes, création d'igloo...). Pas d'activité surf les jours d'arrivée et de retour.

Autres activités : activités de détente, veillées. En cas de mauvaise météo : laser game, trampoline park, tyroliennes...

Effectif du groupe : 15 participants.

Suppléments transport

Villes	Tarif	Villes	Tarif
Agen ⁽¹⁾	Car 89	Paris	Train 265
Bordeaux ⁽¹⁾	Train 90	St-Paul-lès-Dax ⁽¹⁾	Car 76
Carcassonne ⁽²⁾	Car 153	Tarbes	Car 29
Mont-de-Marsan ⁽¹⁾	Car 76	Toulouse ⁽²⁾	Car 130
Nantes ⁽²⁾	Train 285		

Train jusqu'à Tarbes, puis car jusqu'au centre.

Vacances de Noël : toutes villes de départ.

(1) (2) (3) Départs de ces villes impossibles à ces dates.

Saint-Jean-d'Aulps - Haute-Savoie

6-16 ans

Glisse attitude

Un séjour sur mesure pour les débutants qui ne seront pas en reste, grâce à l'option ESF !

Programme

Les enfants bénéficieront chaque jour de 2 heures d'apprentissage de qualité, dispensées par l'ESF de la Grande Terche. Le reste de la journée, ils pourront se perfectionner s'ils le souhaitent en compagnie des animateurs. En fin de semaine, les apprentis skieurs passeront un test de niveau.

Et pour compléter le programme, des sorties en station, au marché, des découvertes de la région, des veillées et des grands jeux seront proposés par l'équipe d'animation.

Effectif du groupe : 25 participants.

Cadre et mode de vie

Centre de vacances L'Isle d'Aulps : situé au cœur du village de Saint-Jean-d'Aulps, en fonctionnement toute l'année. Chambres de 2 à 4 lits avec sanitaires complets, salle polyvalente, bibliothèque, terrains de jeux extérieurs, piscine extérieure. De nombreux sentiers de randonnée partent directement du centre. Restauration préparée sur place.

Capacité d'accueil totale : 156 participants.

Prix par participant par séjour

RÉF. : 074 023 001

Hiver

Glisse attitude - 875 €

Sun, ski and surf - 790 €

03/03 - 09/03

Premier repas inclus : dîner. Dernier repas inclus : déjeuner (panier-repas).

9-16 ans

Sun, ski and surf

Incontournable séjour qui ravira les skieurs et les snowboarders qui souhaitent profiter des 650 km de pistes que propose la station des Portes du Soleil !

Programme

Le groupe découvrira chaque jour différents sites des Portes du Soleil : de la Grande Terche à Avoriaz 1800, ce sera l'occasion de glisser sur les pistes de Montriond, des Gets et de Morzine.

Et pour compléter le programme, des sorties en station, au marché, des découvertes de la région, des veillées et des grands jeux seront proposés par l'équipe d'animation.

Effectif du groupe : 15 participants.

Suppléments transport

Villes	Train	Tarif	Villes	Train	Tarif
Beauvais	Train	245	Nancy	Train	260
Lille	Train	260	Nantes	Train	260
Marseille	Train	210	Rennes	Train	260

Train jusqu'à Lyon/Annecy, puis car jusqu'au centre.



Annecy - Haute-Savoie

6-11 ans

Les Étoilés des neiges

La station familiale du Semnoz est l'endroit idéal pour démarrer le ski ou le snowboard sur de bonnes bases.

Programme

Ski ou snowboard, en loisir ou avec cours ESF (au choix à l'inscription), tout est possible aux Puisots !

Pratique "loisir" : en ski ou en snowboard, le plaisir de la glisse durant 4 jours en compagnie des animateurs de la colo, sur les pistes et au snowpark.

Apprentissage ESF : uniquement pour les snowboarders débutants et les skieurs débutants. Les moniteurs ESF t'apprendront les techniques du snowboard ou du ski (5 séances de 2 h). Le reste de la journée est consacré à la pratique avec les animateurs et tes copains. Passage des tests et remise de médaille le vendredi.

Sans oublier une sortie cinéma et une soirée savoyarde (raclette et feu de camp) !

Effectif du groupe : 20 participants.

Cadre et mode de vie

Centre des Puisots : implanté dans une vaste clairière, il est situé à 800 m d'altitude. Les enfants sont hébergés dans 4 chalets intégralement rénovés en 2023. Le centre dispose de nombreux équipements intérieurs et extérieurs (raquettes, skis de fond, luges...). Les enfants skient dans la station du Semnoz, station familiale à proximité d'Annecy, adaptée aux débutants.

Capacité d'accueil totale : 64 participants.

Prix par participant par séjour

RÉF. : 074 005 001

Hiver

Sans cours ESF - 640 €

Avec cours ESF - 720 €

11/02 - 17/02⁽¹⁾⁽²⁾, 18/02 - 24/02⁽¹⁾, 25/02 - 02/03⁽³⁾

Premier repas inclus : dîner. Dernier repas inclus : déjeuner (panier-repas).

Suppléments transport

Villes	Car	Tarif	Villes	Car	Tarif
Annecy ⁽¹⁾	Car	30	Lyon ⁽¹⁾	Car	82
Beauvais ⁽²⁾	Train	245	Marseille ⁽²⁾	Train	210
Bordeaux ⁽¹⁾	Train	260	Nancy ⁽²⁾	Train	260
Chambéry ⁽¹⁾	Train	82	Nantes ⁽²⁾	Train	260
Clermont-Ferrand ⁽¹⁾	Train	90	Paris ⁽³⁾	Train	210
Grenoble ⁽¹⁾	Train	82	Rennes ⁽²⁾	Train	260
Lille ⁽²⁾	Train	260	St-Étienne ⁽¹⁾	Train	82

Train jusqu'à Lyon/Annecy, puis car jusqu'au centre.
(1) (2) (3) Départs de ces villes impossibles à ces dates.

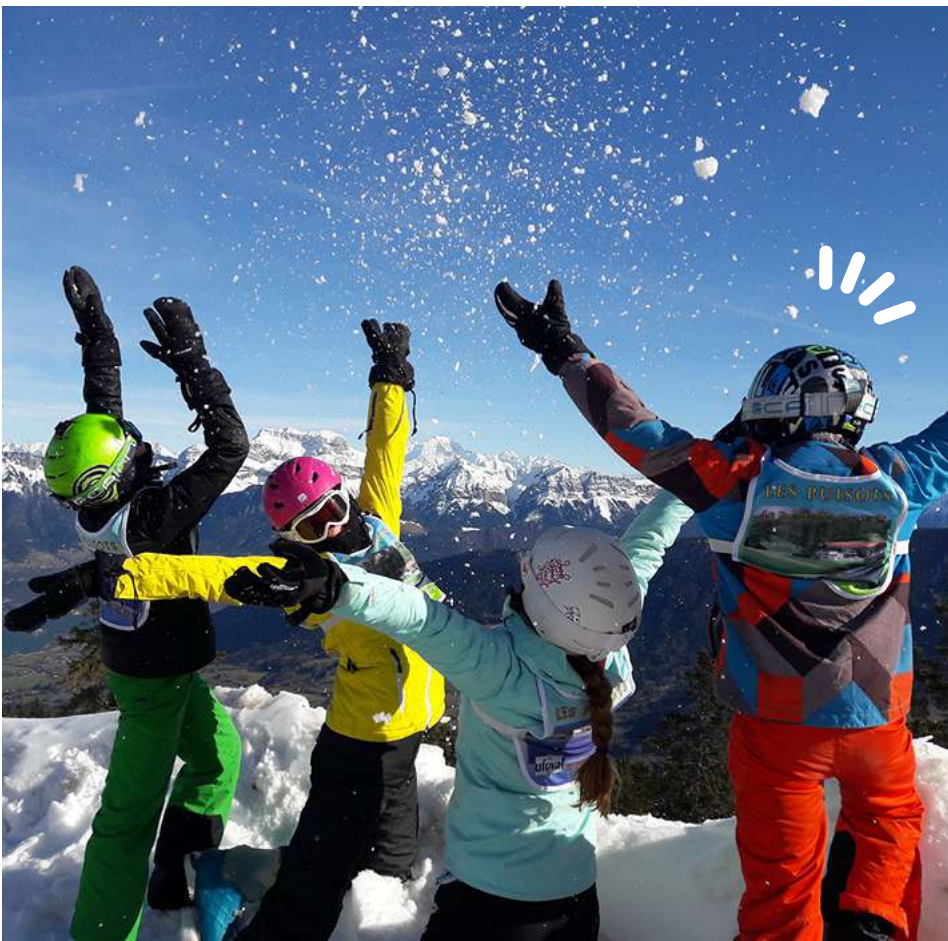



Morzine - Haute-Savoie

6-12 ans
13-17 ans

Ski alpin ou snowboard plaisir aux Portes du Soleil

Morzine, entre le mont Blanc et le lac Léman, offre un paysage alpin authentique où les joies de la glisse feront le bonheur des enfants...

Programme

Ski alpin et snowboard : matin et/ou après-midi, ou en journée continue sur les différents sites des Portes du Soleil (La Grande Terche, Les Gets, Le Pleney, Nyon et Avoriaz).

Ski alpin ou snowboard : 4 h/jour avec une demi-journée de repos au milieu du séjour pour le bien-être des jeunes. Encadrement par notre équipe d'animateurs.

Pour les débutants en ski alpin, **possibilité de cours ESF (2 h/jour) avec passage des tests en fin de séjour** (pour les primo skieur uniquement).

Autres activités : sorties au centre-ville pour profiter de l'animation de la station, au marché traditionnel avec la découverte du milieu montagnard et de la vie locale, veillées calmes et soirées animées au centre de vacances.

Effectif du groupe : 50 participants.

Cadre et mode de vie

Au cœur du domaine skiable des Portes du Soleil. Hébergement dans les chalets de l'hôtellerie avec une répartition entre les centres par tranches d'âge. Chambres de 4 à 6 lits, sanitaires complets à l'étage, salles de restauration et d'activités. Vidéo sur chaque centre.

Capacité d'accueil totale : 100 participants.

Prix par participant par séjour

RÉF. : 057 002 001

Hiver
Ski alpin - 768 €
Ski alpin avec ESF - 913 €
Snowboard - 818 €

11/02 - 17/02⁽¹⁾⁽²⁾, 18/02 - 24/02⁽²⁾, 25/02 - 02/03, 03/03 - 09/03⁽¹⁾

Premier repas inclus : dîner. Dernier repas inclus : déjeuner (panier-repas).

Suppléments transport

Villes	Tarif	Villes	Tarif
Auxerre ⁽¹⁾	Car 155	Mulhouse ⁽²⁾	Car 135
Besançon ⁽¹⁾	Car 125	Nancy ⁽²⁾	Car 135
Champagne-Ardenne ⁽²⁾	Car 155	Paris	Car 230
Charleville-Mézières ⁽²⁾	Car 155	Reims ⁽²⁾	Car 155
Colmar ⁽²⁾	Car 135	St-Dizier ⁽²⁾	Car 155
Dijon ⁽¹⁾	Car 135	Strasbourg ⁽²⁾	Car 135
Épinal ⁽²⁾	Car 135	Trèves ⁽²⁾	Car 155
Lyon ⁽²⁾	Car 115	Vitry-le-François ⁽²⁾	Car 155
Metz ⁽²⁾	Car 135		

(1) (2) Départs de ces villes impossibles à ces dates.



Les Carroz-d'Arâches - Haute-Savoie

6-17 ans

1, 2, 3, glissez !

En snow ou en ski, les amateurs de poudreuse ont de quoi se faire plaisir !

Programme

Le Grand Massif offre plus de 265 km de pistes balisées. L'occasion de goûter aux joies des sports de glisse !

Ski alpin ou surf (à partir de 9 ans) au choix à l'inscription : 4 journées ou demi-journées consacrées à l'activité choisie, en pratique loisir avec les animateurs ski du centre ou en apprentissage avec des moniteurs ESF.

Apprentissage ESF : 4 cours de 2 h (du débutant à la 3e étoile) avec passage de médaille en fin de séjour. Le reste du temps, pratique de l'activité avec les animateurs du séjour.

Pratique loisir : 4 journées ou demi-journées sur les pistes, en fonction des attentes de chacun.

Effectif du groupe : 50 participants.

Cadre et mode de vie

Chambres de 3 à 5 lits avec sanitaires complets. Salles d'activités, bibliothèque, salle de restaurant avec vue sur les montagnes, vestiaire chauffant pour les vêtements et le matériel de ski.

Capacité d'accueil totale : 150 participants.

Prix par participant par séjour

CENTRE CREIL/ALPES : RÉF. : 074 006 001

CENTRE NEIG'ALPES : RÉF. : 074 013 001

Noël/Nouvel An

Sans cours ESF (ski-snowboard) - 695 €

Avec cours ESF (ski-snowboard) - 785 €

31/12 - 06/01⁽¹⁾

Hiver

Sans cours ESF (ski-snowboard) - 790 €

Avec cours ESF (ski-snowboard) - 875 €

18/02 - 24/02, 25/02 - 02/03, 03/03 - 09/03

Premier repas inclus : dîner. Dernier repas inclus : déjeuner (panier-repas).

Suppléments transport

Villes	Tarif	Villes	Tarif
Anancy	Car 50	Lyon	Car 82
Beauvais	Train 245	Marseille	Train 210
Bordeaux	Train 260	Nancy	Train 260
Chambéry	Train 82	Nantes	Train 260
Clermont-Ferrand	Train 90	Paris	Train 210
Grenoble	Train 82	Rennes ⁽¹⁾	Train 260
Lille	Train 260	St-Étienne	Train 82

Train jusqu'à Lyon/Anancy, puis car jusqu'au centre.

(1) Départ de cette ville impossibles à ces dates.



Les Carroz-d'Arâches - Haute-Savoie

6-11 ans
12-17 ans

À fond la glisse !

À fond la glisse au Grand Massif !

Programme

Encadrés par l'équipe d'animation du séjour et par des moniteurs de l'École de ski français, les jeunes glisseront en toute sécurité sur les pistes du domaine du Grand Massif. Passage des tests ESF en fin de séjour (jusqu'à la 3e étoile). Du débutant au confirmé, en ski ou en surf, chacun évoluera à son rythme tout au long du séjour.

Le programme de la journée est adapté en fonction de l'âge et de l'envie des jeunes.

6-11 ans : activités jeux de neige et ski, en journée ou demi-journée.

12-17 ans : les journées se dérouleront sur les pistes, en ski ou en surf.

Autres activités : sortie dans le village, découverte du milieu montagnard, jeux, veillées...

Effectif du groupe : 55 participants.

Cadre et mode de vie

Un domaine skiable de 250 km de pistes, des panoramas uniques sur la chaîne du Mont-Blanc, des pistes pour tous les niveaux, de la neige pour tous les goûts !

Centre Neig'Alpes : implanté dans la station des Carroz-d'Arâches, au cœur du Grand Massif, à 1 140 m d'altitude. Hébergement en chambres de 3 à 5 lits avec sanitaires complets. Salles d'activités, bibliothèque, salle vidéo.

Capacité d'accueil totale : 168 participants.

Prix par participant par séjour

RÉF. : 125 021 001

Hiver
Ski : 6-17 ans - 824 €
Surf : 12-17 ans - 861 €

25/02 - 01/03

Premier repas inclus : petit déjeuner. Dernier repas inclus : dîner.

Suppléments transport

Villes	Tarif	Villes	Tarif
Caen	Car 155	Lisieux	Car 155
Cherbourg	Car 155	Rouen	Car 155

Voyages de nuit à l'aller et au retour, donc départ la veille et retour le lendemain des dates indiquées.



Les Houches/Vallée de Chamonix

Haute-Savoie

10-14 ans
14-15 ans

Cham'riders

Une semaine pour dévaler les pistes de la vallée de Chamonix en ski ou en snowboard !

Programme

Du débutant à l'étoile d'or, les jeunes intègrent un groupe de ski ou de snowboard (au choix à l'inscription) adapté à leur niveau. L'après-midi, les 5 cours de 2 h 30 sont encadrés par des moniteurs ESF de la station des Houches qui remettent, en fin de séjour, la médaille correspondante au niveau acquis pendant la semaine. Le matin, les jeunes profitent d'autres activités de glisse (luge, snowtubbing, patin à glace ou ski/snowboard, selon les jours).

Effectif du groupe : 30 participants.

Cadre et mode de vie

À l'entrée de la vallée de Chamonix et à proximité de nombreux domaines skiables (Les Houches, Les Grands-Montets, Saint-Gervais/Mégève).

Chalet de Montvauthier : composé de 2 bâtiments de 2 étages reliés par les salles d'activités et la salle à manger. Chambres de 3 à 5 lits avec sanitaires complets. Bibliothèque, ludothèque et salle de spectacle.

Capacité d'accueil totale : 100 participants.

Prix par participant par séjour

RÉF. : 074 003 001

Hiver - 875 €

11/02 - 17/02⁽¹⁾, 18/02 - 24/02⁽²⁾, 25/02 - 02/03⁽³⁾, 03/03 - 09/03⁽¹⁾

Premier repas inclus : dîner. Dernier repas inclus : déjeuner (panier-repas).

Suppléments transport

Villes	Tarif	Villes	Tarif
Anney ⁽¹⁾	Car 50	Lyon ⁽¹⁾	Car 82
Beauvais ⁽²⁾	Train 245	Marseille ⁽²⁾	Train 210
Bordeaux ⁽¹⁾	Train 260	Nancy ⁽²⁾	Train 260
Chambéry ⁽¹⁾	Train 82	Nantes ⁽²⁾	Train 260
Clermont-Ferrand ⁽¹⁾	Train 90	Paris ⁽³⁾	Train 210
Grenoble ⁽¹⁾	Train 82	Rennes ⁽²⁾	Train 260
Lille ⁽²⁾	Train 260	St-Étienne ⁽¹⁾	Train 82

Train jusqu'à Lyon/Anney, puis car jusqu'au centre.
(1) (2) (3) Départs de ces villes impossibles à ces dates.

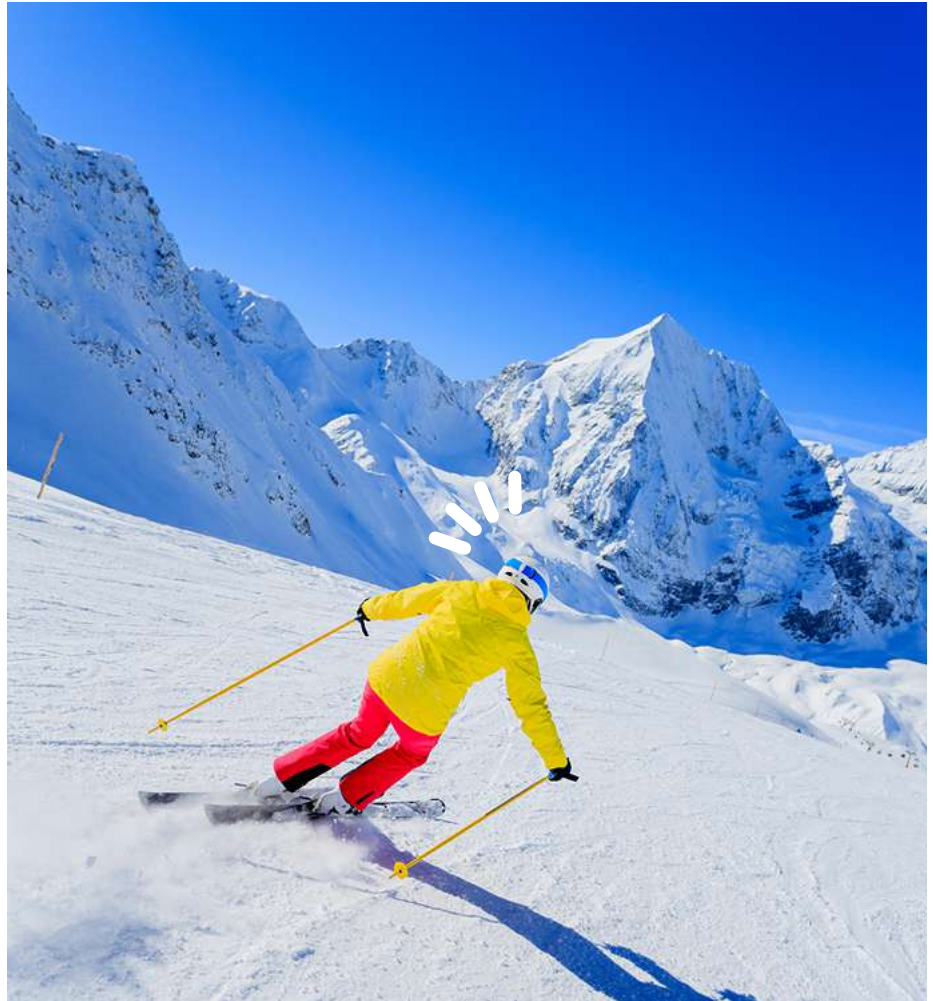

Garmisch-Partenkirchen

Allemagne

13-17 ans

Glisse passion à Garmisch

Venez skier au pied du plus haut sommet d'Allemagne, la Zugspitze (2 962 m) et de la célèbre descente du Kandahar où s'affronte chaque année l'élite du ski alpin mondial. Garmisch-Partenkirchen propose aux sportifs une offre de glisse de première classe.

Programme

5 journées de ski ou de snowboard, soit 4 à 5 heures par jour en moyenne sur le domaine, sur les versants allemand ou autrichien, dont une sortie inoubliable sur le fameux glacier de la Zugspitze. Évolution en fonc-



tion des groupes d'âge et du niveau des participants. Niveau 2^{ème} étoile exigé. Pique-nique le midi sur les pistes ou en salle.

Autres activités : Programme après-ski selon l'envie du groupe : une soirée au Alscitzwellenbad (piscine à vagues), patinoire. Découverte de la station de Garmisch avec le fameux tremplin olympique. Soirées conviviales et veillées.

Effectif du groupe : 25 participants.

Cadre et mode de vie

L'auberge de jeunesse offre un confort moderne et idéal pour l'accueil des jeunes. Chambres de 2 à 6 lits avec sanitaires complets intégrés ou à l'étage. Dîners sous forme de buffets, cafétéria, salles d'activités et accès Internet. Équipement hi-fi/vidéo complet. L'auberge est desservie par les transports en commun, permettant un accès aux pistes et au centre-ville tout au long de la journée. Autocar ou minibus à disposition du groupe.

Capacité d'accueil totale : 207 participants.

Document(s) de voyage obligatoire(s) : AST pour les mineurs, CEAM, CNI ou passeport.

Prix par participant par séjour

RÉF. : 068 001 001

Hiver

03/03-09/03

Villes	Tarif
Colmar, Mulhouse, Strasbourg	Car 950
Metz*, Nancy*	Train 950
Paris	Train 1 100

* Train jusqu'à Mulhouse, puis car jusqu'au centre.



Radfeld-Brixlegg

Autriche

8-13 ans
14-17 ans

Glisse en

Autriche

Plus de 100 kilomètres de pistes de toutes les couleurs !

Un enneigement garanti à 100 % !

Tout est là pour que tu dévalés joyeusement les pentes des montagnes autrichiennes !

Programme

Les montagnes du Tyrol semblent avoir été inventées pour les amateurs de glisse en tout genre. La station Alpbachtal, station dynamique qui ne cesse de s'agrandir, t'attend à bras ouverts pour passer tes vacances d'hiver ! **Que tu sois adepte du ski ou du snowboard, débutant ou confirmé**, cette escapade autrichienne t'offre des conditions idéales pour (re) trouver le plaisir de la glisse !



Ski alpin ou surf : 4 h à 6 h de glisse par jour, dans des groupes de niveau et accompagnés par notre équipe d'animation. Selon le rythme et la fatigue de chacun, une demi-journée de repos sera proposée en milieu de séjour.

Autres activités : découverte du village médiéval de Rattenberg, animations et détente le soir selon les envies et la forme des jeunes.

Effectif du groupe : 45 participants.

Cadre et mode de vie

Hébergement dans un authentique, confortable et convivial chalet autrichien situé au pied de la station, réservé en exclusivité à notre groupe. Cuisine préparée sur place, variée et de qualité, faisant découvrir aux jeunes les spécialités de la région. Les repas de midi seront pris sur les pistes.

Un car reste à disposition du groupe pendant le séjour.

Capacité d'accueil totale : 45 participants.

Document(s) de voyage obligatoire(s) : AST pour les mineurs, CEAM, CNI ou passeport.

Prix par participant par séjour

RÉF. : 067 001 001

Hiver

25/02-02/03

Villes		Tarif
Besançon, Montbéliard	Car	1 144
Colmar, Mulhouse, Strasbourg	Car	1 120
Dijon*, Lyon*	Train	1 144
Metz**, Nancy**	Train	1 134
Paris**	Train	1 234

03/03-09/03

Villes		Tarif
Colmar, Mulhouse, Strasbourg	Car	1 120
Metz**, Nancy**	Train	1 134
Paris**	Train	1 234

* Train jusqu'à Mulhouse, puis car jusqu'au centre.

** Train jusqu'à Strasbourg, puis car jusqu'au centre.

Titisee - Allemagne

8-13 ans

Ski attitude à Feldberg

Dans un cadre exceptionnel, à deux pas de l'Alsace, à 1 493 m d'altitude, l'Feldberg est une station de ski moderne et réputée avec ses 28 remontées mécaniques et ses 50 km de pistes, pour skieurs et snowboarders de tous niveaux.

Programme

4 journées de ski ou de snowboard tous niveaux, soit 2 heures en école de ski et 3 heures avec nos animateurs chaque jour. Évolution en fonction des groupes d'âge et du niveau des participants. Pique-nique le midi sur les pistes ou en salle.

Autres activités : journée au fameux complexe "Galaxy Badeparadis", les Caraïbes de la Forêt-Noire, doté de 25 toboggans, dont l'un des plus grands et spectaculaires d'Europe. Soirées conviviales, veillées, ping-pong, baby-foot...

Effectif du groupe : 25 participants.

Cadre et mode de vie

Le chalet est construit dans le style typique de la Forêt-Noire, situé dans un cadre enchanteur, au bord du Titisee, à quelques minutes en navette du pied des pistes. Chambres de 2 à 6 lits. Intérieur chaleureux et confortable, avec une salle à manger conviviale entièrement en bois. Équipement hi-fi/vidéo complet à disposition.

Capacité d'accueil totale : 128 participants.

Document(s) de voyage obligatoire(s) : AST pour les mineurs, CEAM, CNI ou passeport.

Prix par participant par séjour

RÉF. : 068 002 001

Hiver

25/02-02/03

Villes		Tarif
Colmar, Mulhouse, Strasbourg	Car	810
Metz, Nancy	Train	810

Train jusqu'à Strasbourg, puis car.

Lus-la-Croix-Haute - Drôme

6-14 ans

Neige & Compagnie

Une aventure enneigée et animée dans une station familiale du Vercors, pour s'initier ou se perfectionner en ski et découvrir les joies de la luge, du ski de fond ou bien encore de la construction d'igloo.

Programme

Cette colonie neige et ski est idéale pour découvrir et profiter de la montagne en hiver, et sous toutes ses facettes : ski de piste, ski de fond, balade en raquettes, luge, construction d'igloo, batailles de boules de neige, grands jeux collectifs...

Les pistes, ludiques et variées, te feront découvrir les splendides paysages du Vercors.

Qu'importe ton niveau, tu pourras chasser tes **skis de piste** et t'amuser en dévalant les pistes de la station familiale de Lus-la-Jarjatte. Un séjour agréable et convivial, animé par une équipe professionnelle, à l'écoute et respectueuse des attentes des enfants au sein du groupe.

Autres activités : à ce cocktail sportif s'ajouteront des activités autour de la neige : sculptures, jeux de neige, mais également des veillées tous les soirs et une grande fête en fin de séjour.

Effectif du groupe : 30 participants.

Prix par participant par séjour

RÉF. : 026 002 001

Hiver - 610 €

18/02-24/02⁽¹⁾, 25/02-02/03⁽²⁾

Premier repas inclus : dîner. Dernier repas inclus : petit déjeuner.



Cadre et mode de vie

Le centre Couleur Nature est implanté dans le magnifique vallon alpin de la Jarjatte. Chambres de 3/4 lits avec sanitaires complets, salles d'activités, bibliothèque et espaces de détente et de jeux. L'organisation globale du séjour prendra garde à la préservation de notre planète, avec une découverte quotidienne du milieu montagnard, des repas gourmands maison et souvent locaux. Le centre possède également de nombreux espaces de jeux extérieurs.

Capacité d'accueil totale : 90 participants.

Suppléments transport

Villes	Car	Tarif	Villes	Car	Tarif
Crest	Car	52	Montélimar	Car	85
Die	Car	33	Montpellier ⁽²⁾	Train	120
Grenoble	Car	52	Paris ⁽²⁾	Train	180
Lyon	Train	85	St-Étienne	Train	85
Marseille ⁽¹⁾	Train	120	Valence	Car	52

(1) (2) Départs de ces villes impossibles à ces dates.

Ancelle - Hautes-Alpes

14-17 ans

Glisse à gogo

Tu souhaites profiter au maximum de tes vacances ? Rejoins-nous à Ancelle... Tu gères les matinées comme tu le sens et tu améliores ton niveau de ski/surf à ton rythme !

Programme

Les journées et horaires adaptés à ton âge te permettront de vivre pleinement ton séjour entre amis.

Ski alpin : 6 demi-journées encadrées par les animateurs, dont un cours encadré par l'ESF en début de séjour avec une journée au domaine de Saint-Léger pour plus de fun !

Karting sur glace : 1 séance à Orcières, pour un après-midi complètement givré !

Autres activités : luge, construction d'igloos, visite d'Ancelle, grands jeux, pilotage de drone, soirées délirantes.

Effectif du groupe : 20 participants.

Cadre et mode de vie

Chalets de la Martégale : vous serez accueillis dans un cadre montagnard et chaleureux. Chambres de 4 à 6 lits, sanitaires complets à chaque étage, salles d'activités et de jeux, 2 salles de restauration, 6 ha de terrain autour du centre. Accès au village d'Ancelle par un sentier piéton.

Capacité d'accueil totale : 246 participants.

Prix par participant par séjour

RÉF. : 069 004 001

Hiver - 790 €

11/02-17/02, 18/02-24/02, 25/02-02/03, 03/03-09/03

Premier repas inclus : goûter. Dernier repas inclus : déjeuner (panier-repas).

Suppléments transport

Villes	Train	Tarif	Villes	Train	Tarif
Anancy	Train	103	Lyon	Train	110
Chambéry	Train	95	Martigues	Car	75
Gap	Autocar	27	Paris	Train	225
Grenoble	Car	78			

Train jusqu'à Grenoble ou Gap, puis car jusqu'au centre.





Les Arrentès-de-Corcieux/ Gérardmer - Vosges

6-11 ans

Follement nordique

En hiver, les aventures nordiques, c'est à Clairsapin.

Programme

Multiglisse : 2 demi-journées de ski nordique, encadrées par les animateurs du centre.

Biathlon : 2 séances de 2 h avec tir à la carabine et parcours en raquettes si présence de neige autour du centre, encadrées par des moniteurs diplômés.

Raquettes : 1 séance encadrée par un guide moyenne montagne.

Patinoire : 1 séance à la patinoire. 1/2 journée avec un accompagnateur moyenne montagne. Découverte du milieu avec nos animateurs.

Autres activités : grands jeux, veillées, soirée vidéo et disco.

Effectif du groupe : 24 participants.

Cadre et mode de vie

Centre Clairsapin : situé à une dizaine de kilomètres des pistes de ski, le centre de vacances, bien aménagé et très confortable, est entouré d'un grand parc boisé. Hébergement en chambres de 3 à 6 lits avec sanitaires complets. 2 salles de restaurant et des salles d'activités aménagées en coin jeux, lecture, vidéo, ping-pong.

Capacité d'accueil totale : 120 participants.

Prix par participant par séjour

RÉF. : 054 016 001

Hiver - 570 €

11/02-17/02⁽¹⁾⁽²⁾, 18/02-24/02⁽²⁾, 25/02-02/03, 03/03-09/03⁽¹⁾

Premier repas inclus : dîner. Dernier repas inclus : déjeuner (panier-repas).

Suppléments transport

Villes	Tarif	Villes	Tarif
Auxerre ⁽¹⁾	Car 150	Metz ⁽²⁾	Car 105
Bar-le-Duc ⁽²⁾	Car 105	Mulhouse ⁽²⁾	Car 105
Besançon ⁽¹⁾	Car 120	Nancy ⁽²⁾	Car 105
Champagne-Ardenne ⁽²⁾	Car 133	Paris	Car 175
Charleville-Mézières ⁽²⁾	Car 133	Reims ⁽²⁾	Car 133
Colmar ⁽²⁾	Car 105	St-Dizier ⁽²⁾	Car 133
Dijon ⁽¹⁾	Car 130	Strasbourg ⁽²⁾	Car 105
Épinal ⁽²⁾	Car 105	Troyes ⁽²⁾	Car 133
Lyon ⁽¹⁾	Car 175	Vitry-le-François ⁽²⁾	Car 133

(1) (2) Départs de ces villes impossibles à ces dates.

Saint-Maurice-sur-Moselle - Vosges

7-12 ans 13-15 ans

Nouvelles glisses au ballon d'Alsace

Un séjour pour découvrir la montagne en hiver et faire le plein de sensations en pratiquant des activités nouvelles et originales.

Programme

Randonnée nocturne au flambeau : après une préparation de l'itinéraire avec le guide accompagnateur de moyenne montagne, le groupe partira raquettes aux pieds, au crépuscule, pour profiter des belles lumières du coucher de soleil et vivre la magie des paysages enneigés sous un ciel étoilé...

Trotinette de montagne : 1/2 journée d'initiation avec un moniteur breveté d'État. Descente en toute sécurité sur une piste aménagée à proximité du centre.

Snowtubing (bouée sur neige) : une manière originale de glisser, confortablement installé sur une bouée gonflable sur un itinéraire balisé et sécurisé. Sensations garanties !

Balade en ski nordique : pour découvrir un décor féérique entouré de forêts enneigées... Un moment de détente pour profiter de la nature. Accessible à tous, c'est le terrain de jeu idéal pour les amateurs de glisse.

Construction d'igloo : apprendre à construire un véritable igloo avec un pro de la neige !

Autres activités : jeux de neige, grands jeux, jeux de société, veillées et soirée de fin de séjour.

En fonction des conditions météorologiques, les activités seront susceptibles d'être remplacées.

Effectif du groupe : 35 participants.

Cadre et mode de vie

Le centre La Jumenterie est perché à 1 072 m d'altitude, à proximité du sommet du ballon d'Alsace. Hébergement en chambres de 3 à 4 lits avec sanitaires complets à chaque étage.

Les repas sont confectionnés sur place et pris dans une grande salle de restauration.

Capacité d'accueil totale : 110 participants.

Prix par participant par séjour

RÉF. : 088 001 001

Hiver - 590 €

18/02-24/02, 25/02-02/03, 03/03-09/03

Premier repas inclus : dîner. Dernier repas inclus : déjeuner (panier-repas).

Suppléments transport

Villes	Tarif	Villes	Tarif
Auxerre	Car 150	Metz	Car 105
Belfort	Car 105	Mulhouse	Train 105
Besançon	Car 120	Nancy	Car 105
Châlons-en-Champagne	Car 133	Paris	Car 170
Dijon	Car 130	Strasbourg	Train 105
Épinal	Car 105		

Train jusqu'à Remiremont, puis car jusqu'au centre.

7-12 ans 13-15 ans

Glisses fun au ballon d'Alsace !

Un séjour pour découvrir de nouvelles activités et faire le plein de sensations à la montagne.

Programme

Randonnée nocturne au flambeau : après une préparation de l'itinéraire avec le guide accompagnateur de moyenne montagne, le groupe partira raquettes aux pieds, au crépuscule, pour profiter des belles lumières du coucher de soleil et vivre la magie des paysages enneigés sous un ciel étoilé...

Trotinette de montagne : 1/2 journée d'initiation avec un moniteur breveté d'État. Descente en toute sécurité sur une piste aménagée à proximité du centre.

Snowtubing (bouée sur neige) : une manière originale de glisser, confortablement installé sur une bouée gonflable sur un itinéraire balisé et sécurisé. Sensations garanties !

En fonction des conditions météorologiques, les activités seront susceptibles d'être remplacées.

Pour clôturer le séjour, une soirée surprise sera organisée !

Autres activités : jeux de neige, grands jeux, jeux de société, veillées et soirée festive de Nouvel An.

Effectif du groupe : 60 participants.

Prix par participant par séjour

RÉF. : 088 001 001

Noël/Nouvel An - 600 €

30/12-05/01

Premier repas inclus : dîner. Dernier repas inclus : déjeuner (panier-repas).

Suppléments transport

Villes	Tarif	Villes	Tarif
Auxerre	Car 150	Metz	Car 105
Belfort	Car 105	Mulhouse	Train 105
Besançon	Car 120	Nancy	Car 105
Dijon	Car 130	Paris	Car 170
Épinal	Car 105	Strasbourg	Train 105

Train jusqu'à Remiremont, puis car jusqu'au centre.



Les Glières - Haute-Savoie

7-14 ans

Ski de fond et biathlon, l'aventure nordique

Au plateau des Glières, le ski de fond est le sport national, on apprend à skier et tirer comme le très célèbre Martin Fourcade !

Programme

Ce séjour réunit 2 activités physiques et sportives : le ski de fond et le tir à la carabine (maniement de l'arme, mise en sécurité, précision...). Les jeunes auront l'occasion de s'initier ou se perfectionner à différentes techniques de ski nordique (skating ou alternatif) pendant 5 séances d'une demi-journée chacune, dont 2 séances de biathlon encadrées par l'École nordique des Glières. Ils deviendront peut-être les champions olympiques de demain ! Au programme également : une séance de ski de fond en nocturne, une balade en raquettes, sans oublier la soirée raclette !

Effectif du groupe : 30 participants.

7-14 ans

Chiens de traîneau, into the Wild...

Ce séjour s'adresse aux amoureux des chiens et à ceux qui souhaitent vivre au cœur du domaine nordique des Glières !

Programme

C'est au plus près des chiens de D'Oumiak Aventure que les enfants vont vivre 3 séances d'activité. On apprend à s'en occuper, à les observer, à les connaître... Mais aussi à conduire un attelage tel un véritable musher du Grand Nord !

Afin de s'amuser encore plus, on chausse les skis de fond pour 2 séances, dont une séance d'initiation au biathlon encadrée par un moniteur de l'École nordique des Glières. Et pour finir, une demi-journée en raquettes avec un accompagnateur en montagne à la découverte d'un bel environnement et à la recherche de traces d'animaux.

Pour conclure ce séjour, on déguste une bonne raclette savoyarde entre copains.

Effectif du groupe : 24 participants.

7-14 ans

Les aventuriers du Grand Nord **NOUVEAU**

Pour les enfants qui ont une âme d'aventurier, entre techniques de survie, construction d'igloo et chiens de traîneau !

Programme

Tout au long de la semaine, tels des aventuriers du Grand Nord, les enfants apprendront les secours en montagne comme la recherche avalanche, ils apprendront aussi à bâtir des igloos avant de partir de nuit en raquettes sur les traces des animaux puis ils s'initieront au mushing lors d'une séance de chiens de traîneau avant de conclure ce séjour en dégustant une raclette savoyarde. Chaque activité est encadrée par un accompagnateur en moyenne montagne.

Effectif du groupe : 15 participants.

Cadre et mode de vie

Ancienne ferme d'alpage au pied des pistes de ski de fond sur le plateau des Glières, entièrement réaménagée pour l'accueil de groupes d'enfants en toute saison. Au rez-de-chaussée, on trouve la salle à manger, 3 salles d'activités et les locaux techniques. À l'étage, 19 chambres de 3 à 8 lits avec sanitaires. Les pièces spacieuses et lumineuses ouvrent sur un vaste espace de jeu avec vue sur la montagne.

Capacité d'accueil totale : 64 participants.

Prix par participant par séjour

RÉF. : 074 017 001

Hiver

Ski de fond et biathlon, l'aventure nordique - 720 €

Chiens de traîneau, into the Wild... - 720 €

Les aventuriers du Grand Nord - 695 €

11/02-17/02⁽¹⁾, 18/02-24/02⁽¹⁾, 25/02-02/03⁽²⁾

Premier repas inclus : dîner. Dernier repas inclus : déjeuner (panier-repas).

Suppléments transport

Villes	Tarif	Villes	Tarif
Anney (1)	Car 50	Lyon (1)	Car 82
Beauvais (2)	Train 245	Marseille (2)	Train 210
Bordeaux (1)	Train 260	Nancy (2)	Train 260
Chambéry (1)	Train 82	Nantes (2)	Train 260
Clermont-Ferrand (1)	Train 90	Paris (3)	Train 210
Grenoble (1)	Train 82	Rennes (2)	Train 260
Lille (2)	Train 260	St-Étienne (1)	Train 82

Train jusqu'à Lyon/Anney, puis car jusqu'au centre.
(1) (2) (3) départs de ces villes impossibles ces dates.





Les Carroz-d'Arâches - Haute-Savoie

8-17 ans

Grand Nord au Grand Massif

Cette colonie offre la possibilité de découvrir l'incroyable univers des mushers en compagnie des huskies de Sibérie !

Programme

Chiens de traîneau ou cani-rando (en fonction de l'enneigement) : 1 séance en compagnie d'un musher pour en apprendre plus sur son métier, se familiariser

Prix par participant par séjour

RÉF. : 074 013 001

Noël/Nouvel An - 645 €

31/12-06/01

Premier repas inclus : dîner. Dernier repas inclus : déjeuner (panier-repas).

Annecy - Haute-Savoie

6-11 ans

Les trappeurs givrés des Alpes !

Besoin de neige, de glisse et d'activités variées ? Avec les trappeurs givrés des Alpes, chaque jour est une nouvelle aventure !

Programme

Du ski de fond pour apprivoiser ses spatules et apprécier la neige autrement, des raquettes à neige pour découvrir la nature, une séance à la **patinoire** pour s'éclater, des glissades en luge pour l'adrénaline, une rencontre **avec les chiens de traîneau** pour une demi-journée de bonheur. Sans oublier une **sortie cinéma** pour s'émerveiller, une **soirée savoyarde** (raclette et feu de camp) pour se régaler, des veillées pour s'amuser, des rires, des chants et des jeux pour être heureux ! Et pour terminer en beauté, une **soirée insolite avec dîner et nuit dans un igloo** au Semnoz, comme un vrai trappeur !

Autres activités : grands jeux, activités manuelles et veillées.

Effectif du groupe : 20 participants.

Cadre et mode de vie

Centre des Puisots : implanté dans une vaste clairière, il est situé à 800 m d'altitude. Les enfants sont hébergés dans 4 chalets intégralement rénovés en 2023. Le centre dispose de nombreux équipements intérieurs et extérieurs (raquettes, skis de fond, luges).

Capacité d'accueil totale : 64 participants.

Prix par participant par séjour

RÉF. : 074 005 001

Hiver - 610 €

11/02-17/02⁽¹⁾⁽²⁾, 18/02-24/02⁽²⁾, 25/02-02/03⁽³⁾

Premier repas inclus : dîner. Dernier repas inclus : déjeuner (panier-repas).

Suppléments transport

Villes	Tarif	Villes	Tarif
Annecy ⁽¹⁾	Car 30	Lyon ⁽¹⁾	Car 82
Beauvais ⁽²⁾	Train 245	Marseille ⁽²⁾	Train 210
Bordeaux ⁽¹⁾	Train 260	Nancy ⁽²⁾	Train 260
Chambéry ⁽¹⁾	Train 82	Nantes ⁽²⁾	Train 260
Clermont-Ferrand ⁽¹⁾	Train 90	Paris ⁽³⁾	Train 210
Grenoble ⁽¹⁾	Train 82	Rennes ⁽²⁾	Train 260
Lille ⁽²⁾	Train 260	St-Étienne ⁽¹⁾	Train 82

Train jusqu'à Lyon/Annecy, puis car jusqu'au centre.
(1) (2) (3) Départs de ces villes impossibles à ces dates.

avec les chiens et enfin s'initier à la conduite d'attelage. **Construction d'igloo** : avec les conseils avisés d'un spécialiste, ambiance "Grand Nord" garantie ! **Ski de fond** : 1 séance pour découvrir la glisse sur un site exceptionnel. Pour vivre de nouvelles sensations, on s'élanche du haut de la superbe piste de luge et on chausse les patins à glace pour tester son équilibre. Et pour découvrir la faune et la flore, rien de mieux qu'une balade en raquettes au plus proche de la nature.

Autres activités : sortie raquettes, luge, patinoire...

Effectif du groupe : 16 participants.

Cadre et mode de vie

Chambres de 3 à 5 lits avec sanitaires complets. Salles d'activités, bibliothèque, salle de restaurant avec vue sur les montagnes, vestiaire chauffant pour les vêtements et le matériel de ski.

Capacité d'accueil totale : 150 participants.

Suppléments transport

Villes	Tarif	Villes	Tarif
Annecy	Car 50	Lille	Train 260
Beauvais	Train 245	Lyon	Car 82
Bordeaux	Train 260	Marseille	Train 210
Chambéry	Train 82	Nancy	Train 260
Clermont-Ferrand	Train 90	Nantes	Train 260
Grenoble	Train 82	Paris	Train 210

Train jusqu'à Lyon/Annecy, puis car jusqu'au centre.





La Mongie-Barèges - Hautes-Pyrénées

6-11 ans Les p'tits montagnards

Découvre de magnifiques paysages, la faune, la flore et la vie pastorale. Deviens un véritable petit montagnard pyrénéen !

Programme

Chiens de traîneau ou cani-randonnée : 1 séance d'initiation d'une demi-journée. Nourrir et soigner les chiens, et surtout se faire tracter par la meute !
Fabrication d'igloos : réalisation de différentes sortes d'igloos.

Randonnée raquettes : promenade au pied du pic du Midi sur les traces des animaux.

Prix par participant par séjour

RÉF. : 047 002 001

Noël/Nouvel An - 627 €

23/12-29/12, 30/12-05/01

Hiver - 627 €

11/02-17/02⁽¹⁾, 18/02-24/02⁽²⁾, 25/02-02/03⁽²⁾, 03/03-09/03⁽¹⁾⁽²⁾

Premier repas inclus : dîner. Dernier repas inclus : déjeuner (panier-repas).

Suppléments transport

Villes	Tarif	Villes	Tarif
Agen ⁽¹⁾	Car 89	Paris	Train 265
Bordeaux ⁽¹⁾	Train 90	St-Paul-lès-Dax ⁽¹⁾	Car 76
Carcassonne ⁽²⁾	Car 153	Tarbes	Car 29
Mont-de-Marsan ⁽¹⁾	Car 76	Toulouse ⁽²⁾	Car 130
Nantes ⁽²⁾	Train 285		

Train jusqu'à Tarbes, puis car jusqu'au centre.

Vacances de Noël : toutes villes de départ.

(1) (2) (3) Départs de ces villes impossibles à ces dates.

Vie d'estive : découverte de la vie de berger, rassemblement du troupeau, soins et tétée des agneaux, rencontre avec les patous.

Confiture : à partir des fruits naturels de la ferme du Peyras, fabrication de sa confiture pour la maison.

Autres activités : grands jeux, contes et légendes des Pyrénées, hercier, moulage d'empreinte, visite de village typique de montagne, ping-pong, baby-foot, veillée au coin d'un feu de cheminée.

Effectif du groupe : 24 participants.

Cadre et mode de vie

Le centre d'Artigues : au pied du pic du Midi et du célèbre col du Tourmalet. Hébergement en chambres de 4 à 6 lits avec lavabo et douches. Sanitaires complets à l'étage. Salles de jeux (baby-foot, ping-pong...), espace bibliothèque, espace détente avec cheminée. Salle à manger panoramique.

Capacité d'accueil totale : 115 participants.



Saint-Front

Haute-Loire

6-13 ans 14-17 ans

Mushers d'Auvergne

Les trappeurs des volcans.

Programme

Lorsque nos volcans d'Auvergne se couvrent d'un manteau neigeux, le traîneau à chiens devient un formidable moyen de découverte de nos paysages.

Viens rejoindre la meute pour des moments inoubliables : câlins avec les chiens, balades en forêt... Après une phase d'initiation, tu seras responsable de la préparation de l'attelage des chiens : ici, c'est toi qui fais !

Autres activités : luge, raquettes à neige, ferme pédagogique.

Effectif du groupe : 24 participants.

Cadre et mode de vie

En Auvergne, au cœur d'un paysage de volcans, à deux pas des sources de la Loire, à 80 km de Saint-Étienne.

Centre Gérard Chavaroche : hébergement en chambres de 3 ou 5 lits, sanitaires à l'étage. Un grand terrain de jeux devant le centre. Ce centre fonctionne avec des énergies renouvelables.

Capacité d'accueil totale : 72 participants.

Prix par participant par séjour

RÉF. : 043 001 001

Hiver - 669 €

18/02-24/02, 25/02-02/03

Premier repas inclus : dîner. Dernier repas inclus : petit déjeuner.

Suppléments transport

Villes	Tarif	Villes	Tarif
Lyon	Car 85	St-Étienne	Car 50
Paris	Train 215		

Train via Lyon, puis car jusqu'au centre.



SOLEIL ET GRAND AIR

Chevillon - Yonne



10-16 ans À cheval ! Stage "en douceur"

Tu aimes l'équitation ou tu souhaites découvrir les joies d'une colo sportive et festive avec les chevaux, mais aussi faire le plein d'activités variées.

Programme

Ce séjour est ouvert aux niveaux débutant et galop 1.

Équitation : 1 h/jour d'équitation et 1 h/jour d'activités équestres en plus.

Découverte de nombreuses activités : voltige (gymnastique et figures sur le dos du cheval, tenu en longe par le moniteur), pony-games, sully, longues rênes, soins au chevaux, promenades.

Parcours équin : c'est une épreuve d'animation inscrite dans un projet de pédagogie ludique. Il s'agit de réaliser un parcours composé d'une succession de dispositifs à effectuer au chronomètre, en alternant maniabilité, saut, adresse et franchissement de difficulté variable. Le but de l'équifun est de développer la faculté du jeune à maîtriser sa monture par le choix des options qui correspondent le mieux à ses capacités et de favoriser la préparation des poneys/chevaux en améliorant la qualité de leur dressage.

Le livret de progression : remis à chaque enfant à son arrivée. Il aura pour objectif de suivre sa progression tout au long de son séjour en validant les connaissances acquises. Chaque enfant pourra également y noter ses souvenirs, coller ses photos, et prendre les coordonnées de ses nouveaux copains...

Tir à l'arc : tu vas pouvoir tester ton habileté !

Autres activités : trampoline, ping-pong, VTT, grands jeux, talent show, boum, fureur, cuisine, théâtre, montage d'un spectacle, soirées et repas à thème, ferme pédagogique... Club ados : équipé d'un baby-foot, table de ping-pong, vidéo, bibliothèque, chaîne hi-fi.

Effectif du groupe : 20 participants.

Cadre et mode de vie

Au cœur de la Bourgogne, dans un cadre exceptionnel, à 1 h 40 de Paris et 40 km d'Auxerre. Hébergement confortable en chambres de 2 à 8 lits avec sanitaires attenants. Salles d'activités, de spectacle. Menus copieux et équilibrés élaborés par une diététicienne. Un complexe professionnel et fonctionnel, des infrastructures couvertes permettant le maintien des activités par tous les temps (4 manèges couverts dont 1 olympique, 3 carrières). Centre labellisé École française d'équitation.

Capacité d'accueil totale : 90 participants.

10-16 ans À cheval ! Stage "progression"

Que tu sois débutant ou confirmé, tu rêves de monter, de passer ton galop (facultatif) et de vivre une semaine en immersion totale avec les chevaux !

Programme

Ce séjour est ouvert du niveau débutant à galop 7.

Équitation : 2 h/jour consécutives, et jusqu'à 3 h d'activités équestres/jour en plus, pour découvrir ce sport, progresser et vivre pleinement sa passion.

Débutant ou confirmé (répartition par groupes de niveau), votre enfant découvrira ou approfondira : promenades, dressage, saut d'obstacles, attelage, soins, voltige, horse-ball, équifun, reconnaissance de parcours, longe.

Concours (facultatif) : participation à un véritable concours de saut d'obstacles en fin de séjour.

Remise d'un livret de progression.

Passage des galops (en option) : possibilité de passage, avec préparation à la pratique et à la théorie, des galops 1 à 7.

Tir à l'arc : pour tester son habileté !

Autres activités : trampoline, ping-pong, VTT, grands jeux, talent show, boum, fureur, cuisine, théâtre, montage d'un spectacle, soirées et repas à thème, ferme pédagogique...

Nouveau : club ados équipé d'un baby-foot, minitable de ping-pong, vidéo, bibliothèque, chaîne hi-fi.

Effectif du groupe : 23 participants.

10-16 ans À cheval ! Stage "perfectionnement"

Tu possèdes le galop 4 minimum et tu souhaites un entraînement intensif pour approfondir ta technique ? Ce stage est fait pour toi !

Programme

Ce séjour est ouvert du niveau galop 4 minimum obligatoire au galop 7.

Profite d'infrastructures professionnelles de qualité pour approfondir, grâce à un suivi personnalisé, les acquis dans les 3 disciplines olympiques (niveau club 2 à club élite).

Équitation : 3 h/jour d'équitation dont 2 h consécutives, et jusqu'à 2 h d'activités équestres/jour en plus.

Activités équestres : soins, longe, transport du cheval, reconnaissance de parcours, apprendre à compter des foulées, hippologie, nattage pour la compétition (les pions)...

Concours (facultatif) : organisation et participation à un véritable concours de saut d'obstacles en fin de séjour.

Remise d'un livret de progression.

Passage des galops (en option) : possibilité de passage, avec préparation à la pratique et à la théorie, des galops 5 à 7.

Tir à l'arc : pour tester son habileté !

Autres activités : tir à l'arc, trampoline, ping-pong, VTT, grands jeux, talent show, boum, fureur, cuisine, théâtre, montage d'un spectacle, soirées et repas à thème, ferme pédagogique... Nouveau : club ados équipé d'un baby-foot, minitable de ping-pong, vidéo, bibliothèque, chaîne hi-fi.

Effectif du groupe : 7 participants.

Diplôme(s)/attestation(s) obligatoire(s) : galop 4.

Prix par participant par séjour

RÉF. : 102 002 001

Noël/Nouvel An - 663 €

23/12-30/12, 30/12-06/01

Printemps - 645 €

06/04-13/04, 13/04-20/04

Premier repas inclus : goûter. Dernier repas inclus : petit déjeuner.

Prix par participant par séjour

RÉF. : 102 002 001

Toussaint - 683 €

21/10-28/10, 28/10-04/11

Noël/Nouvel An - 770 €

23/12-30/12, 30/12-06/01

Hiver - 685 €

10/02-17/02, 17/02-24/02

Printemps - 744 €

06/04-13/04, 13/04-20/04

Premier repas inclus : goûter. Dernier repas inclus : petit déjeuner.

Prix par participant par séjour

RÉF. : 102 002 001

Toussaint - 770 €

21/10-28/10, 28/10-04/11

Hiver - 776 €

10/02-17/02, 17/02-24/02

Printemps - 842 €

06/04-13/04, 13/04-20/04

Premier repas inclus : goûter. Dernier repas inclus : petit déjeuner.

Suppléments transport

Villes

Paris

Car jusqu'à Chevillon.

Car

Tarif

90



Chevillon - Yonne

7-10 ans

Au trot avec mon poney

Une immersion totale dans l'univers des poneys pour découvrir l'équitation et progresser en s'amusant.

Programme

Équitation : 2 h/jour consécutives d'équitation par groupe de niveau et plein d'activités équestres, chaque jour, en toute sécurité : voltige, soins aux poneys, longues rênes, promenade, pony-games, équifun, hippologie... Tu apprendras à soigner ta monture et progresseras à ton rythme grâce à une pédagogie ludique. Passage des galops (en option) avec remise d'un livret de progression. En fonction de sa taille et de son niveau, un enfant de 10 ans pourra s'inscrire à l'activité poney ou cheval.

La ferme pédagogique : poules, lapins, chèvres, cochons pourront être caressés et nourris. Tu changeras les litières, ramasseras les œufs et assisteras à leur éclosion, tu fabriqueras de la confiture ou un pain à l'ancienne.

Autres activités : tir à l'arc, trampoline, boum, activités manuelles et artistiques, ateliers cuisine, grands jeux, veillées et repas à thème, spectacles...

Effectif du groupe : 10 participants.

Cadre et mode de vie

Au cœur de la Bourgogne, dans un cadre exceptionnel, à 1 h 45 de Paris et 40 km d'Auxerre. Hébergement en chambres de 2 à 8 lits et sanitaires attenants. Salles d'activités et de spectacle. Menus copieux et équilibrés préparés par une diététicienne. Infrastructures couvertes permettant le maintien des activités par tous les temps. Centre labellisé École française d'équitation.

Capacité d'accueil totale : 90 participants.

Prix par participant par séjour

RÉF. : 102 002 001

Toussaint - 620 €

21/10-28/10, 28/10-04/11

Noël/Nouvel An - 724 €

23/12-30/12, 30/12-06/01

Hiver - 609 €

10/02-17/02, 17/02-24/02

Printemps - 661 €

06/04-13/04, 13/04-20/04

Premier repas inclus : goûter. Dernier repas inclus : petit déjeuner.

Suppléments transport

Villes	Tarif
Paris	90

Car jusqu'au centre.

Saint-Front

Haute-Loire

6-12 ans 13-17 ans

Stage vacances au galop

La passion du cheval.

Programme

Ces quelques jours de vacances vont te permettre de câliner, de soigner, de monter les chevaux ou poneys de notre club.

Équitation : selon ton niveau, tu suivras des cours d'initiation ou de perfectionnement.

Puis tu pourras pratiquer des jeux, de la voltige, ou encore faire une balade. Nous proposons une pratique de l'équitation à des fins de loisir, nous privilégions le plaisir, la sécurité et surtout la relation à l'animal.

Les enfants sont en vacances, l'équipe d'encadrement leur permettra de vivre une expérience de vie collective, dans un souci permanent de sécurité, de bien-être, d'épanouissement, d'accession à l'autonomie, à travers la réalisation d'un certain nombre d'activités variées et adaptées aux besoins et aux souhaits des enfants.

Prix par participant par séjour

RÉF. : 043 001 001

Printemps - 690 €

14/04-20/04, 21/04-27/04⁽¹⁾

Premier repas inclus : dîner. Dernier repas inclus : petit déjeuner.

Suppléments transport

Villes	Tarif	Villes	Tarif
Clermont-Ferrand ⁽¹⁾	Car 85	Paris	Train 215
Lyon	Car 85	St-Étienne	Car 50

Train via Lyon, puis car jusqu'au centre.

(1) Départ de ces villes impossibles à ces dates.



Les enfants vivront les premiers moments de la journée à leur rythme, avec un lever et un petit déjeuner individualisés. Les repas seront des moments importants de rencontres et d'échanges. Les menus sont équilibrés et permettront aux enfants de découvrir nos spécialités régionales. Les jeunes prendront une douche tous les jours et nous prendrons le temps pour le brossage des dents après chaque repas.

Autres activités : en plus de ces temps d'activités équitation, les enfants découvriront l'univers du cheval (par des rencontres, de la documentation, des petits travaux d'entretien de la sellerie, des exercices sur l'hippologie) et pratiqueront des activités manuelles, artistiques sur le thème du cheval.

Effectif du groupe : 16 participants.

Cadre et mode de vie

Centre Gérard Chavaroc : colonie de vacances engagée dans une démarche écocitoyenne, au cœur d'un paysage de volcans et de grands espaces, à deux pas des sources de la Loire, entre Le Puy-en-Velay et Saint-Étienne, au sud-est du Massif central. Hébergement en chambres de 3 à 5 lits. Sanitaires à l'étage. Salle d'activités, bibliothèque, ludothèque. Grand terrain de jeux devant le centre.

Capacité d'accueil totale : 72 participants.





Pexonne - La Combelle

Meurthe-et-Moselle

9-17 ans

Cheval passion

L'équitation, une passion...

Programme

Viens vivre pleinement ta passion pour le cheval et partager des aventures équestres inoubliables. Tu apprendras à t'occuper entièrement de nos chevaux. Du nourrissage au nettoyage des boxes, en passant par les soins quotidiens aux chevaux, le pansage, l'entretien de l'écurie et du matériel. En cours collectifs, tu pratiqueras la monte en manège, les randos, l'initiation à la voltige, les jeux équestres, le travail à pied (longe et longues rênes). En complément, une séance à Aventure Parc + une séance escal'arbres (uniquement au printemps et l'été), et la possibilité de t'occuper des animaux de la ferme ou de faire d'autres activités selon tes envies, sans oublier des veillées animées tous les soirs.

Effectif du groupe : 30 participants.

Cadre et mode de vie

Le centre de la Combelle dispose de 2 bâtiments d'hébergement comprenant des chambres de 6 à 8 lits avec sanitaires et des chambres de 6 à 10 lits avec bloc sanitaire collectif.

Plusieurs salles d'activités, une grande plaine de jeux, un réfectoire d'une capacité de 80 personnes ainsi qu'une ferme pédagogique et un centre équestre complètent les installations.

Capacité d'accueil totale : 80 participants.

Prix par participant par séjour

RÉF. : 057 012 001

Toussaint - 745 €

22/10-28/10, 29/10-04/11

Hiver - 745 €

25/02-02/03, 03/03-09/03

Printemps - 745 €

21/04-27/04, 28/04-04/05

Premier repas inclus : dîner. Dernier repas inclus : déjeuner (panier-repas).

Suppléments transport

Villes	Tarif	Villes	Tarif
Auxerre	Car 150	Metz	Car 105
Bar-le-Duc	Car 105	Mulhouse	Car 105
Besançon	Car 120	Nancy	Car 105
Champagne-Ardenne	Car 133	Paris	Car 175
Charleville-Mézières	Car 133	Reims	Car 133
Colmar	Car 105	St-Dizier	Car 133
Dijon	Car 130	Strasbourg	Car 105
Lyon	Car 175	Troyes	Car 133
		Vitry-le-François	Car 133



Feurs - Loire

8-13 ans 14-17 ans

Stage équestre

Que tu sois accro, spécialiste ou simplement débutant, notre équipe t'accueille pour partager ta passion du cheval.

Programme

Stage équestre allant de l'apprentissage à la compétition. Centre labellisé École française d'équitation.

Équitation : 4 à 6 h/jour (2 ou 3 séances/jour) par groupes de niveau (du débutant au galop 7) sous la conduite de **moniteurs brevetés d'État. 25 chevaux, 15 poneys, 2 manèges couverts, 2 carrières homologuées concours nationaux** et un **cross hippique de 3 000 m**. Disciplines proposées : saut d'obstacles, dressage, reprise de mise en selle en carrière, jeux équestres, détente en balade... **Passage des galops possible** au sein de la colonie de vacances pour les licenciés FFE.

Autres activités : possibilité de découvrir l'escalarbre (selon conditions), le VTT, le tir à l'arc, la course d'orientation... et bien sûr, veillées à thème.

Effectif du groupe : 35 participants.

Diplôme(s)/attestation(s) obligatoire(s) : certificat médical d'aptitude à la pratique de l'équitation.

Cadre et mode de vie

L'hébergement a lieu à Feurs et les activités se déroulent principalement à Jas, à 8 km du centre. Déplacements en car ou minibus pour se rendre sur le lieu d'hébergement.

Lycée du Puits de l'Aune : structure récente, chambres de 2 à 4 lits avec sanitaires complets, salles d'activités.

Capacité d'accueil totale : 75 participants.



8-13 ans 14-17 ans

Équitation loisir et multisport

Un séjour pour découvrir tous les plaisirs de l'équitation et des sports de pleine nature au cœur d'un domaine de 30 ha de forêts et de prairies.

Programme

Au cours de la semaine, chaque cavalier va se **familiariser avec sa monture et découvrir tous les matins les différentes disciplines équestres** : reprise en manège, balade en forêt, jeux équestres, approche du dressage, obstacles, sans oublier les soins aux chevaux... Les après-midi seront consacrés aux **activités sportives** de pleine nature avec au choix chaque jour : **VTT, accrobranche, course d'orientation, tir à l'arc, sports collectifs, patinoire et bowling (en fonction des périodes)**...

Autres activités : grands jeux, cinéma, tournois sportifs et veillées.

Effectif du groupe : 30 participants.

Diplôme(s)/attestation(s) obligatoire(s) : certificat médical d'aptitude à la pratique de l'équitation.

Prix par participant par séjour

RÉF. : 042 001 001

Toussaint

Stage équestre - 590 €

Équitation loisir et multisport - 540 €

22/10-28/10, 29/10-04/11

Hiver

Stage équestre - 590 €

Équitation loisir et multisport - 540 €

18/02-24/02, 25/02-02/03

Printemps

Stage équestre - 590 €

Équitation loisir et multisport - 540 €

14/04-20/04, 21/04-27/04

Premier repas inclus : dîner. Dernier repas inclus : petit déjeuner.

Suppléments transport

Villes	Tarif	Villes	Tarif
Lyon	Car 50	St-Étienne	Car 50
Paris	Train 165		

Train jusqu'à Saint-Étienne, puis car jusqu'au centre.



Autrans - Isère

6-12 ans

Vertaco'cheval

Quel que soit ton niveau, si tu aimes le cheval, en selle !

Programme

Viens vivre une colo 100 % nature où les chevaux partagent la vie du séjour. Prépare ton cheval, nourris-le, attache sa selle et pars te balader.

Au programme de ton séjour : **4 séances** d'équitation par semaine, **5 séances** pour les séjours de 7 jours, organisées par une équipe qui aura à cœur de partager sa passion.

Pour débiter ta pratique ou confirmer ta passion, ce séjour est fait pour murmurer à l'oreille des chevaux !

Autres activités : le reste de la journée sera organisé par l'équipe d'animation avec les incontournables grands jeux, repas à thème, veillées et boum... Une colo pour passer ses vacances au grand galop !

Effectif du groupe : 30 participants.

Cadre et mode de vie

Le centre de jeunesse le Vertaco' est situé dans le village d'Autrans à 1 000 m d'altitude et dans un environnement naturel d'exception. L'hébergement se fait dans 5 pavillons indépendants, en chambres de 4 à 6 lits avec sanitaires complets dans chaque chambre. Le centre, complètement rénové en 2019, est également doté de 2 grandes salles de restauration et de nombreuses salles d'activités. Il bénéficie d'un parc clos et arboré de 7 ha se prêtant idéalement à la pratique de multiples activités nature et montagne pour des séjours inoubliables.

Capacité d'accueil totale : 280 participants.

Prix par participant par séjour

RÉF. : 038 003 001

Toussaint - 485 €

22/10-27/10

Printemps - 564 €

14/04-20/04

Premier repas inclus : dîner. Dernier repas inclus : déjeuner.

Suppléments transport

Villes	Tarif	Villes	Tarif
Anney	Train 84	Lyon	Train 84
Chambéry	Train 84	Paris *	Train 162
Grenoble	Car 49	Valence	Train 84

Train jusqu'à Grenoble, puis car jusqu'au centre.

* Train via Grenoble, puis car jusqu'au centre.

Ceyzériat - Ain

8-12 ans
13-15 ans

Stage intensif d'équitation

Ce stage intensif 100 % équitation est destiné aux amoureux du cheval et aux passionnés ! Débutant ou confirmé, viens progresser rapidement dans l'un des plus grands centres équestres de la région.

Programme

Des vacances sportives avec une progression rapide : journées complètes d'activités équestres, cours avec monitrices confirmées et passionnées pour découvrir et te perfectionner rapidement, obstacle, dressage, travail sur le plat, promenade en forêt, hippologie, pansage, soins... Deviens incollable sur la vie du cheval.

Préparation aux examens fédéraux, du débutant au galop 5 (sans obligation de passer de galop). Examens possibles en fin de semaine.

Autres activités : jeux, activités sportives/créatives, ping-pong, baby-foot, veillées différentes tous les soirs, karaoké et boum en fin de semaine. Découverte et familiarisation avec l'environnement équestre. Ferme pédagogique sur place.

Effectif du groupe : 10 participants.

Cadre et mode de vie

Entre Lyon et Genève, Cheval Bugey t'accueille dans un parc de 15 ha arboré, en pleine nature. Séjour axé sur le respect de l'environnement et le bien-être animal.

Cheptel de 100 chevaux et poneys, installations labellisées, monitrices diplômées d'État.

Plusieurs labels Pony & Cheval FFE Qualité/enseignement/accueil/pédagogie. Activités adaptées aux enfants et aux adolescents.

Hébergement : gîte ou chalets en bois. Chambres de 3 à 8 lits. Cuisine traditionnelle et familiale sur le centre.

Capacité d'accueil totale : 45 participants.

Prix par participant par séjour

RÉF. : 001 001 001

Toussaint

7 jours

Stage intensif d'équitation - 699 €

Équitation, loisirs et nature - 645 €

22/10-28/10⁽¹⁾, 29/10-04/11⁽¹⁾

14 jours

Stage intensif d'équitation - 1 290 €

Équitation, loisirs et nature - 1 190 €

22/10-04/11

Hiver

Stage intensif d'équitation - 699 €

Équitation, loisirs et nature - 645 €

11/02-17/02⁽¹⁾, 18/02-24/02⁽¹⁾

Printemps

7 jours

Stage intensif d'équitation - 699 €

Équitation, loisirs et nature - 645 €

07/04-13/04⁽¹⁾, 14/04-20/04⁽¹⁾

14 jours

Stage intensif d'équitation - 1 290 €

Équitation, loisirs et nature - 1 190 €

07/04-20/04

Premier repas inclus : dîner. Dernier repas inclus : petit déjeuner.

6-13 ans

Équitation, loisirs et nature

Viens découvrir l'équitation tout en profitant pleinement des activités loisirs, dans le respect de l'environnement et du bien-être animal.

Poney de 6 à 11 ans - cheval de 12 à 14 ans.

Programme

Découverte ou perfectionnement de l'équitation dans l'un des plus grands centres équestres de la région pour les amoureux du cheval et du poney (selon la tranche d'âge).

4 demi-journées d'activités équestres de débutant à confirmé. 3 h/jour d'activités équestres, des cours avec des monitrices confirmées et passionnées.

Approche de l'équitation sous différentes formes : de la découverte au perfectionnement en passant par la préparation, l'approche du cheval, un grand jeu à poneys, la voltige, les soins du cheval et les promenades sur les chemins du Revermont... Suivant le niveau équestre : obstacles.

Autres activités : jeux, activités sportives/créatives, ping-pong, baby-foot, veillées, karaoké, boum en fin de semaine.

Découverte et familiarisation avec l'environnement équestre, ferme pédagogique sur place.

Découverte vivante de la nature et du monde rural avec approche des animaux pour apprendre à mieux les connaître.

Effectif du groupe : 8 participants.



Suppléments transport

Villes	Tarif
Bourg-en-Bresse	Car 28
Lyon ⁽¹⁾	Train 82
Paris *	Train 200

* Train jusqu'à Bourg-en-Bresse, puis car jusqu'au centre.

(1) Départ de cette ville impossible à ces dates.

Saumejan - Lot-et-Garonne



12-17 ans

E-ride à l'Airial

NOUVEAU

Par groupes de 8, les jeunes pourront s'initier ou se perfectionner en fonction de leur niveau au pilotage de différents engins tout-terrain : trottinettes électriques, gyropodes, hoverboards, monoroues ou encore skates cross.

Programme

Viens découvrir, lors de **7 séances de 2 h**, tous les modes de transport électriques, nomades et tout-terrain proposés par notre prestataire E-Way Adventure. Lors de ces séances, tu commenceras par te familiariser avec les différents véhicules à disposition, tu partiras assez vite sur le plateau éducatif pour **slalomer** au milieu des arbres et passer les **bosses** ! Sur certaines séances, tu partiras même en balade en forêt que tu pourras pleinement apprécier grâce aux véhicules électriques qui sont silencieux !

Les 3 premières séances te permettront de découvrir, pratiquer puis partir en forêt en skate cross, **onewheel**, **gyropode** et **gyroroue**. Les 3 séances suivantes se feront en trottinette électrique tout-terrain de la même manière (découverte, pratique puis balade en forêt).

Enfin, 1 dernière séance mettra l'accent sur la **prévention** (en milieu forestier comme urbain) de l'utilisation de ces engins et permettre également une approche de la mécanique.

La priorité sera donnée à la sécurité et à la maîtrise technique de la conduite. Plaisir et respect des règles essentielles de sécurité routière seront les maîtres mots. Nos jeunes riders s'entraîneront sur différentes pistes de difficultés croissantes permettant à chacun une progression régulière.

Autres activités : balade en forêt, construction de cabane, tournoi sportif, jeux musicaux, veillées animées (grille magique, pyramide des défis, time's up...), tournoi de ping-pong/baby-foot... Fais part de tes envies aux animateurs pour un séjour mémorable !

Effectif du groupe : 16 participants.



6-11 ans 12-17 ans

Pilotes de l'Airial

Profite de vacances fun et détonantes pour piloter, au cœur de la forêt landaise, une moto, un quad thermique ou encore électrique (plus de puissance et de challenge).

Programme

Au choix : 3 séances de quad et 3 séances de motocross thermiques OU 3 séances de moto et 3 séances de quad électrique. Un moniteur diplômé d'État de l'école de pilotage Moto 47 te propose 6 séances de 1 h 30 pour découvrir différentes techniques de pilotage sur parcours balisés et plateau éducatif. Notions de mécanique et prévention routière abordées. De l'initiation au perfectionnement sur engins adaptés à chacun, techniques de conduite, maîtrise de soi et équilibre sont au rendez-vous. Sensations garanties ! Dernière séance : randonnée pour découvrir la forêt des Landes (sous réserve des interdictions préfectorales). **Remise du livret de niveau agréé par la FFM ou d'un diplôme (guidon de bronze, argent ou or).**

Autres activités : balade en forêt, course d'orientation, construction de cabane, tournoi sportif, jeux musicaux, veillées animées (grille magique, pyramide des défis, time's up...), tournoi de ping-pong/baby-foot... Fais part de tes envies aux animateurs pour un séjour mémorable.

Effectif du groupe : 16 participants.

Autrans - Isère

7-12 ans

Vertaco'moto

À vos casques, moteurs... Partez !

Programme

Sur un terrain de motocross aménagé à proximité du centre, viens t'initier et pratiquer la moto en toute sécurité.

4 séances de moto, 1 séance supplémentaire pour les séjours de 7 jours, pour apprendre à piloter en petits groupes, sur des motos adaptées à ta taille (50 PW, 80 PW et 125 TTR) avec tout l'équipement de sécurité homologué. Pour faire valoir ton expérience et les techniques apprises, **repars avec ton diplôme**.

L'activité est encadrée par un professionnel, **champion de France d'enduro**.

Autres activités : le reste de la journée sera organisé par l'équipe d'animation avec les incontournables grands jeux, repas à thème, veillées et boum... Une colo à sensations fortes !

Effectif du groupe : 45 participants.

Cadre et mode de vie

Le centre de jeunesse le Vertaco' est situé dans le village d'Autrans à 1 000 m d'altitude et dans un environnement naturel d'exception. L'hébergement se fait dans 5 pavillons indépendants, en chambres de 4 à 6 lits avec sanitaires complets dans chaque chambre. Le centre, complètement rénové en 2019, est également doté de 2 grandes salles de restauration et de nombreuses salles d'activités. Il bénéficie d'un parc clos et arboré de 7 hectares se prêtant idéalement à la pratique de multiples activités nature et montagne pour des séjours inoubliables.

Capacité d'accueil totale : 280 participants.

Prix par participant par séjour

RÉF. : 038 003 001

Toussaint - 491 €

22/10 - 27/10

Printemps - 583 €

14/04 - 20/04

Premier repas inclus : dîner. Dernier repas inclus : déjeuner.

Suppléments transport

Villes	Tarif	Villes	Tarif
Anney	Train 84	Lyon	Train 84
Chambéry	Train 84	Paris *	Train 162
Grenoble	Car 49	Valence	Train 84

Train jusqu'à Grenoble, puis car jusqu'au centre.
* Train via Grenoble, puis car jusqu'au centre.

Cadre et mode de vie

Au village vacances l'Airial, les enfants sont hébergés :

- dans des gîtes de 7/8 places avec 2 chambres de 2 à 4 lits, salle de bains et wc indépendants ;

- dans un bâtiment collectif de 4 chambres de 4 à 6 lits superposés avec salle d'eau privative.

Salle de restauration, terrasse extérieure couverte, salles d'activités, bibliothèque. Autres équipements : terrain de tennis, aire de jeux... Centre inscrit dans une démarche de développement durable et de restauration responsable.

Capacité d'accueil totale : 64 participants.

Prix par participant par séjour

RÉF. : 047 001 001

Toussaint - 698 €

22/10 - 28/10, 29/10 - 04/11

Noël/Nouvel An - 698 €

23/12 - 29/12, 30/12 - 05/01

Hiver - 698 €

11/02 - 17/02⁽¹⁾⁽³⁾, 18/02 - 24/02⁽³⁾, 25/02 - 02/03⁽²⁾, 03/03 - 09/03⁽¹⁾⁽²⁾

Printemps - 698 €

07/04 - 13/04⁽¹⁾⁽³⁾, 14/04 - 20/04⁽³⁾, 21/04 - 27/04⁽²⁾, 28/04 - 04/05⁽¹⁾⁽²⁾

Premier repas inclus : dîner. Dernier repas inclus : déjeuner (panier-repas).

Suppléments transport

Villes	Tarif	Villes	Tarif
Bordeaux ⁽¹⁾	Autocar 63	Paris	Train 245
Carcassonne ⁽²⁾	Train 153	Toulouse ⁽²⁾	Train 120
Nantes ⁽³⁾	Train 275		

Train jusqu'à Bordeaux, puis car jusqu'au centre.
(1) (2) (3) Départs de ces villes impossibles à ces dates.



Les Carroz-d'Arâches - Haute-Savoie

10-17
ans

M'Hauteur !

Un séjour 100 % sports mécaniques pour t'initier ou te perfectionner !

Programme

Tu choisis **motocross ou quad** lors de ton inscription. Tu profiteras de **3 séances d'une heure et demie** encadrées par un moniteur diplômé d'un brevet d'État. Tu découvriras le monde des sports mécaniques grâce à plusieurs ateliers. On t'enseignera les techniques de base sur un terrain spécialement aménagé, sans oublier les consignes de sécurité et l'entretien du matériel. Tu passeras une semaine à la montagne où des activités créatives, sportives et des soirées à thème te seront proposées, ainsi **qu'une séance d'accrobranche**.

Effectif du groupe : 40 participants.

Cadre et mode de vie

Creil'Alpes : hébergement en chambres de 3 à 5 lits avec coin toilette, douches et wc à chaque étage.

Le centre situé aux Carroz-d'Arâches dispose d'une salle de restaurant avec vue sur les montagnes, de salles d'activités, bibliothèque, piscine. Le centre est équipé d'un vaste terrain aménagé pour la pratique de la moto et du quad, ainsi que du matériel nécessaire.

Capacité d'accueil totale : 150 participants.

Prix par participant par séjour

RÉF. : 074 006 001

M'Hauteur ! - Atout Carroz

Toussaint - 610 €

22/10-28/10, 29/10-04/11

Printemps - 610 €

14/04-20/04⁽¹⁾, 21/04-27/04⁽²⁾

Premier repas inclus : dîner. Dernier repas inclus : déjeuner (panier-repas).

8-13
ans

Atout Carroz

Un séjour "touche-à-tout" pour faire le plein de sensations !

Programme

Tu choisis **motocross ou quad** lors de ton inscription. Tu profiteras de 2 séances encadrées par un moniteur diplômé d'État. Tu découvriras le monde des sports mécaniques grâce à plusieurs ateliers. Tu mettras ton baudrier lors des 2 séances **d'escalade** et tu grimperas aux arbres durant quelques heures lors de **l'accrobranche**. Tu passeras une semaine à la montagne où des activités créatives, sportives et des soirées à thème te seront proposées.

Effectif du groupe : 30 participants.

10-13
ans

Bike sensation

Une variation autour du vélo, du VTT en forêt au bicross plus "street" !

Programme

Initiation à différentes disciplines de la "petite reine" pendant 4 séances de 2 h 30 encadrées par un moniteur diplômé d'État. Du VTT pour apprendre à se déplacer dans les parcours de forêt aux alentours du centre, du bicross sur les installations récentes de la commune des Carroz : pump-track et bowl seront l'occasion de découvrir une pratique plus street de la planète vélo. Sensations garanties durant le séjour où il sera également proposé grands jeux, veillées et activités de découverte de l'environnement montagnard...

Effectif du groupe : 20 participants.



Prix par participant par séjour

RÉF. : 074 006 001

Toussaint - 610 €

22/10-28/10

Printemps - 610 €

21/04-27/04⁽¹⁾

Premier repas inclus : dîner. Dernier repas inclus : déjeuner (panier-repas).

Suppléments transport

Villes	Tarif	Villes	Tarif
Anney	Car 50	Lyon	Car 82
Beauvais	Train 245	Marseille ⁽¹⁾	Train 210
Bordeaux	Train 260	Nancy ⁽¹⁾	Train 260
Chambéry	Train 82	Nantes ⁽¹⁾	Train 260
Clermont-Ferrand	Train 90	Paris ⁽²⁾	Train 210
Grenoble	Train 82	St-Étienne	Train 82
Lille ⁽¹⁾	Train 260		

Train jusqu'à Lyon/Anney, puis car jusqu'au centre.

(1) (2) Départs de ces villes impossibles à ces dates.

Villes	Tarif	Villes	Tarif
Anney	Car 50	Lyon	Car 82
Beauvais	Train 245	Marseille	Train 210
Bordeaux	Train 260	Nancy	Train 260
Chambéry	Train 82	Nantes	Train 260
Clermont-Ferrand	Train 90	Paris ⁽¹⁾	Train 210
Grenoble	Train 82	Rennes	Train 260
Lille	Train 260	St-Étienne	Train 82

Train jusqu'à Lyon/Anney, puis car jusqu'au centre.

(1) Départs de ces villes impossibles à ces dates.

Saint-Raphaël - Var

6-11 ans

Vélo et sensations

Une semaine pour apprendre tout en douceur à faire du vélo sous le soleil de la Côte d'Azur.

Programme

5 séances d'apprentissage du vélo dans l'enceinte du centre : conduite, slalom, sécurité et entretien du vélo.

Le reste du temps est consacré aux activités sur le centre, aux balades en bord de mer, à des grands jeux, un tour de grande roue à Saint-Raphaël, sans oublier les veillées !

Effectif du groupe : 30 participants.

Cadre et mode de vie

Le séjour est organisé aux Colombes à Saint-Raphaël à l'automne, et aux Myrtes aux Issambres au printemps.
Centre les Colombes : chambres de 6 à 8 lits. Douches individuelles, sanitaires et lavabos sont regroupés à chaque niveau. Salle à manger ouverte, salle de jeux, terrains de volley et de basket, aire de jeux, piscine.
Centre les Myrtes : à 300 m de la mer. Chambres de 4 à 10 lits. Sanitaires à chaque étage. Salle d'activités et jeux adaptés à tout âge, salle à manger de plein air abritée, piscine.

Capacité d'accueil totale : 180 participants.

Diplôme(s)/attestation(s) obligatoire(s) : attestation de réussite au test d'aisance aquatique.

Prix par participant par séjour

LES COLOMBES : 074 010 001
 LES MYRTE : 074 022 001

Toussaint - 595 €
 22/10 - 28/10

Printemps - 595 €
 14/04 - 20/04⁽¹⁾, 21/04 - 27/04⁽²⁾

Premier repas inclus : dîner. Dernier repas inclus : déjeuner (panier-repas).

Suppléments transport

Villes	Tarif	Villes	Tarif
Anancy Train	140	Nancy ⁽¹⁾ Train	260
Beauvais ⁽¹⁾ Train	260	Nantes ⁽¹⁾ Train	260
Chambéry Train	140	Nice ⁽¹⁾ Train	85
Grenoble Train	140	Paris ⁽²⁾ Train	245
Lille ⁽¹⁾ Train	260	Toulon ⁽²⁾ Train	50
Lyon Train	140	Toulouse ⁽²⁾ Train	190
Marseille ⁽¹⁾ Train	85	Valence Train	140
Montpellier ⁽²⁾ Train	140		

Train jusqu'à la gare de Saint-Raphaël.

(1) (2) Départs de ces villes impossibles à ces dates.

Taussat - Gironde

7-11 ans

Tous en selle !

NOUVEAU

Un séjour sur mesure pour les débutants qui veulent apprendre à faire du vélo !

Programme

Sur 5 demi-journées, les enfants apprennent la conduite à vélo, la signalisation et la mécanique. Une première partie se déroule sous forme de parcours dans l'enceinte du centre Castel Landou. On termine la semaine par une sortie à vélo jusqu'à Andernos pour y faire une séance d'accrobranche.

Pour faire une pause durant la semaine, une journée à la dune du Pilat avec une vue imprenable sur le bassin et l'océan d'un côté et la forêt landaise de l'autre. Ascension de la dune, pique-nique et jeux au bord de l'océan les pieds dans le sable. Baignades dans la piscine du centre (selon météo).

Effectif du groupe : 40 participants.

Cadre et mode de vie

Les enfants, âgés de 3 à 17 ans, sont répartis par tranche d'âge. Le groupe des 7/11 ans occupe un bâtiment qui se compose de chambres spacieuses de 4 à 8 lits avec sanitaires et douches intégrés ou à proximité. De nombreuses salles d'activités, une salle à manger et sa terrasse, une piscine découverte chauffée et surveillée complètent les équipements de base (lingerie, cuisine, infirmerie).

Capacité d'accueil totale : 196 participants.

Diplôme(s)/attestation(s) obligatoire(s) : attestation de réussite au test d'aisance aquatique.

Prix par participant par séjour

RÉF. : 074 002 001

Toussaint - 530 €
 22/10 - 28/10, 29/10 - 04/11

Printemps - 530 €

14/04 - 20/04, 21/04 - 27/04⁽¹⁾

Premier repas inclus : dîner. Dernier repas inclus : déjeuner (panier-repas).

Suppléments transport

Villes	Tarif	Villes	Tarif
Anancy Train	190	Nantes * Train	190
Beauvais Train	210	Paris ⁽¹⁾ Train	190
Bordeaux Car	50	Périgueux Train	85
Chambéry Train	190	Poitiers Train	140
Grenoble Train	190	St-Pierre-des-Corps Train	140
Lille * Train	260	Toulouse * ⁽¹⁾ Train	140
Lyon Train	190		
Nancy * Train	260		

* Train via Paris/Bordeaux jusqu'à Fature-Biganos, puis car jusqu'au centre.

(1) Départs de ces villes impossibles à ces dates.



Toulouse/ Mondonville

Haute-Garonne

8-11 ans

12-14 ans

Basket team

Le même ballon... une passion commune !

Tu es fan de LeBron James ou Nicolas Batum ? Tu joues après les cours ou en club ? Rejoins-nous pour une colonie de vacances 100 % basket.

Garçons et filles, venez perfectionner votre dribble, shoot et mou' sur un terrain de basket-ball, encadrés par des professionnels passionnés.

Programme

Une colo pour partager de bons moments entre fans de basket, progresser en équipe, que ce soit sur des exercices techniques et tactiques (concours de shoot, lancer franc, mou', challenge...) ou lors de jeux collectifs.

- 6 modules de 3 h avec des professionnels passionnés du club ABB CORNEBARIEU : ateliers tactiques & techniques.
- Entraînements spécifiques & collectifs.
- Jeux collectifs.
- Concours de shoot.
- Challenges et tournois.

Autres activités : la pratique de diverses activités, jeux, boum et veillées à thème !

Effectif du groupe : 20 participants.

Cadre et mode de vie

Situé dans un parc de 27 ha de verdure, à deux pas de la zone aéroportuaire de Toulouse/Blagnac, le Domaine dispose de nombreuses installations sportives : terrain de rugby, de basket, courts de tennis, gymnase, ludothèque/bibliothèque.

Le domaine d'Ariane met à disposition des jeunes des chambres de 5 lits (2 superposés et 3 simples) avec sanitaires complets (douche, lavabos et wc). Le bâtiment est de plain-pied.

Capacité d'accueil totale : 180 participants.

Prix par participant par séjour

RÉF. : 031 001 003

Toussaint - 480 €
 23/10 - 27/10 - 8-11 ans
 30/10 - 03/11 - 12-15 ans

Printemps - 480 €

08/04 - 12/04 - 8-11 ans
 15/04 - 19/04 - 12-15 ans

Premier repas inclus : déjeuner. Dernier repas inclus : goûter. Rendez-vous sur place uniquement.



Xonrupt-Longemer - Vosges

6-16
ans

Cocktail sportif

Le plaisir des sports de pleine nature...
L'aventure dans les forêts vosgiennes !

Programme

Activités sportives : escalade, parcours d'aventures, tennis, VTT, 1 séance d'équitation (pour les 6-8 ans), tir à l'arc (à partir de 9 ans), randonnées en montagne, astronomie, piscine à la station... Les jeunes pratiqueront ces activités selon un parcours sportif, établi sur toute la semaine selon les conditions météorologiques.

Autres activités : sortie à la station et visite d'artisans. Animations de soirées assurées par les animateurs du centre.

Effectif du groupe : 50 participants.

Cadre et mode de vie

Au pied du col de la Schlucht et de la route des Crêtes, Xonrupt-Longemer se situe à 800 m d'altitude, au cœur de la vallée des Lacs, à 4 km de Gérardmer.

Centre Les Jonquilles : hébergement en chambres de 3 à 4 lits avec sanitaires à proximité. Espaces conviviaux et nombreuses salles d'activités. Dans le parc de 2 ha, court de tennis, terrain de football et city stade. Car à disposition au centre.

Capacité d'accueil totale : 180 participants.

Prix par participant par séjour

RÉF. : 057 001 001

Printemps - 470 €

07/04 - 13/04⁽¹⁾⁽²⁾, 14/04 - 20/04⁽²⁾, 21/04 - 27/04, 28/04 - 04/05⁽¹⁾

Premier repas inclus : dîner. Dernier repas inclus : déjeuner (panier-repas).

Suppléments transport

Villes	Tarif	Villes	Tarif
Auxerre ⁽¹⁾	Car 150	Metz ⁽²⁾	Car 105
Bar-le-Duc ⁽²⁾	Car 105	Mulhouse ⁽²⁾	Car 105
Besançon ⁽¹⁾	Car 120	Nancy ⁽²⁾	Car 105
Châlons-en-Champagne ⁽²⁾	Car 133	Paris	Car 175
Charleville-Mézières ⁽²⁾	Car 133	Reims ⁽²⁾	Car 133
Colmar ⁽²⁾	Car 105	St-Dizier ⁽²⁾	Car 133
Dijon ⁽¹⁾	Car 130	Strasbourg ⁽²⁾	Car 105
Épinal ⁽²⁾	Car 105	Troyes ⁽²⁾	Car 133
Lyon ⁽¹⁾	Car 175	Vitry-le-François ⁽²⁾	Car 133

(1) (2) Départs de ces villes impossibles à ces dates.



Les Carroz-d'Arâches - Haute-Savoie

7-9
ans

Grimpeurs en herbe

Des vacances tout en équilibre et en adresse pour les grimpeurs en herbe !

Programme

Accompagné(e) de moniteurs diplômés d'État, tu découvriras ou te perfectionneras en escalade lors de 3 séances (en milieu naturel ou sur paroi artificielle). Tu feras le plein de sensations lors de la sortie dans les arbres (1 sortie **acrobranche**). Tu profiteras d'une semaine à la montagne où des activités créatives, sportives et des soirées à thème te seront proposées.

Effectif du groupe : 30 participants.

Cadre et mode de vie

Creil'Alpes : hébergement en chambres de 3 à 5 lits avec coin toilette, douches et wc à chaque étage. Le centre situé aux Carroz-d'Arâches dispose d'une salle de restaurant avec vue sur les montagnes, de salles d'activités, bibliothèque, piscine. Le centre est équipé d'un mur d'escalade extérieur.

Capacité d'accueil totale : 150 participants.

Prix par participant par séjour

RÉF. : 074 006 001

Toussaint - 580 €

22/10 - 28/10, 29/10 - 04/11

Printemps - 580 €

14/04 - 20/04⁽¹⁾, 21/04 - 27/04⁽²⁾

Premier repas inclus : dîner. Dernier repas inclus : déjeuner (panier-repas).

Suppléments transport

Villes	Tarif	Villes	Tarif
Anancy	Car 50	Lyon	Car 82
Beauvais	Train 245	Marseille ⁽¹⁾	Train 210
Bordeaux	Train 260	Nancy ⁽¹⁾	Train 260
Chambéry	Train 82	Nantes ⁽¹⁾	Train 260
Clermont-Ferrand	Train 90	Paris ⁽²⁾	Train 210
Grenoble	Train 82	St-Étienne	Train 82
Lille ⁽¹⁾	Train 260		

Train jusqu'à Lyon/Anancy, puis car jusqu'au centre.

(1) (2) Départs de ces villes impossibles à ces dates.

10-17
ans

À vos mousquetons

Envie de prendre de la hauteur ? Ce séjour spécial grimpe est fait pour toi !

Programme

Accompagné(e) de moniteurs diplômés d'État, tu découvriras ou te perfectionneras en escalade lors de 2 séances (en milieu naturel ou sur paroi artificielle). Tu feras le plein de sensations lors de la **sortie via ferrata** (en fonction des conditions météo) et passeras de bons moments dans les arbres (1 **sortie acrobranche**). Tu profiteras d'une semaine à la montagne où des activités créatives, sportives et des soirées à thème te seront proposées.

Effectif du groupe : 30 participants.

Prix par participant par séjour

RÉF. : 074 006 001

Toussaint - 610 €

22/10 - 28/10, 29/10 - 04/11

Printemps - 610 €

14/04 - 20/04⁽¹⁾, 21/04 - 27/04⁽²⁾

Premier repas inclus : dîner. Dernier repas inclus : déjeuner (panier-repas).



Piriac - Loire-Atlantique

6-16
ans

Mission océan

Envie de passer une semaine sur la côte ? Alors, on t'attend pour enfler les combis et partir avec les planches !

Programme

Durant ce séjour, on apprend à prendre la vague, se faire plaisir dans l'eau, trouver son équilibre grâce à 4 séances de surf.

Et puisque tu viens sur la presqu'île de Guérande, profite de la richesse de son territoire : découvre les marais salants et fonce au centre aquatique du Pays Blanc glisser sur son toboggan de 14 mètres !

Effectif du groupe : 16 participants.

Cadre et mode de vie

À 800 m de l'océan, le centre "Le Razay" se trouve dans une grande propriété close par un mur d'enceinte. Il comprend trois bâtiments d'hébergement avec des salles d'activités. Il accueille jusqu'à 90 enfants dans des chambres de 3 à 6 lits avec sanitaires intégrés ou à proximité. Un complexe aquatique couvert et chauffé est attenant à la colonie. Le centre est équipé de vélos permettant d'apprendre à se déplacer en groupe pour se rendre sur les différents lieux d'activités.

Capacité d'accueil totale : 90 participants.

Prix par participant par séjour

RÉF. : 074 008 001

Toussaint - 580 €

22/10 - 28/10

Printemps - 580 €

14/04 - 20/04⁽¹⁾, 21/04 - 27/04⁽²⁾

Premier repas inclus : dîner. Dernier repas inclus : déjeuner (panier-repas).

Suppléments transport

Villes	Tarif	Villes	Tarif
Anncy	Train 245	Nantes ⁽¹⁾	Train 85
Beauvais ⁽¹⁾	Train 210	Paris ⁽²⁾	Train 190
Bordeaux	Train 245	Poitiers	Train 190
Chambéry	Train 245	Rennes ⁽¹⁾	Train 140
Grenoble	Train 245	Rouen ⁽¹⁾	Train 245
Lille ⁽¹⁾	Train 245	St-Pierre-des-Corps ⁽¹⁾	Train 140
Lyon	Train 245		
Nancy ⁽¹⁾	Train 245		

Train jusqu'au Croisic, puis car jusqu'au centre.

(1) (2) Départs de ces villes impossibles à ces dates.



Taussat - Gironde

Adeptes de sports de glisse, les spots de surf du bassin d'Arcachon t'attendent !

12-17
ans

Soif de surf

Programme

Deux semaines consacrées au surf (ou bodyboard en fonction des conditions météorologiques et des marées) à la plage du Grand Crohot, encadrées par des moniteurs brevetés d'État. Pendant 8 séances, les jeunes sont sensibilisés aux particularités du littoral, à la protection de l'environnement et aux valeurs du surf. Sans oublier d'apprendre à prendre la vague !

Également au programme : une journée à la dune du Pilat (107 m) avec une vue imprenable sur le bassin et l'océan d'un côté et la forêt landaise de l'autre. Ascension de la dune, pique-nique et jeux au bord de l'océan. Baignades dans la piscine du centre (selon météo).

Effectif du groupe : 20 participants.

Diplôme(s)/attestation(s) obligatoire(s) : attestation de réussite au test d'aisance aquatique.

12-17
ans

Surfeur du Cap Ferret

Programme

Une semaine consacrée au surf (ou bodyboard en fonction des marées et des conditions météorologiques) à la plage du Grand Crohot, encadrée par des moniteurs brevetés d'État. Pendant 4 séances, les jeunes sont sensibilisés aux particularités du littoral, à la protection de l'environnement et aux valeurs du surf. Sans oublier d'apprendre à prendre la vague !

Également au programme : une journée à la dune du Pilat (107 m) avec une vue imprenable sur le bassin et l'océan d'un côté et la forêt landaise de l'autre. Ascension de la dune, pique-nique et jeux au bord de l'océan. Baignades dans la piscine du centre (selon météo).

En plus pour les séjours de 14 jours : 1 sortie au bowling, 1 séance de Big'a Jump, un après-midi au minigolf et une initiation slackline !

Effectif du groupe : 30 participants.

Diplôme(s)/attestation(s) obligatoire(s) : attestation de réussite au test d'aisance aquatique.

Cadre et mode de vie

Les enfants, âgés de 3 à 17 ans, sont répartis par tranche d'âge. Le groupe des 12/17 occupe un bâtiment qui se compose de chambres spacieuses de 4 à 8 lits avec sanitaires et douches intégrés ou à proximité. De nombreuses salles d'activités, une salle à manger et sa terrasse, une piscine découverte chauffée et surveillée complètent les équipements de base (lingerie, cuisine, infirmerie).

Capacité d'accueil totale : 196 participants.

Prix par participant par séjour

RÉF. : 074 002 001

Toussaint - 995 €

22/10 - 04/11

Printemps - 995 €

14/04 - 27/04

Premier repas inclus : dîner. Dernier repas inclus : déjeuner (panier-repas).

Prix par participant par séjour

RÉF. : 074 002 001

Toussaint

7 jours - 580 €

22/10 - 28/10, 29/10 - 04/11

14 jours - 995 €

22/10 - 04/11

Printemps

7 jours - 580 €

07/04 - 13/04⁽¹⁾⁽²⁾, 14/04 - 20/04⁽²⁾, 21/04 - 27/04⁽³⁾

14 jours - 995 €

14/04 - 27/04

Premier repas inclus : dîner. Dernier repas inclus : déjeuner (panier-repas).

Suppléments transport

Villes	Tarif	Villes	Tarif
Anncy ⁽¹⁾	Train 190	Nantes ⁽²⁾	Train 190
Beauvais ⁽²⁾	Train 210	Paris ⁽³⁾	Train 190
Bordeaux ⁽¹⁾	Car 50	Périgueux ⁽¹⁾	Train 85
Chambéry ⁽¹⁾	Train 190	Poitiers ⁽¹⁾	Train 140
Grenoble ⁽¹⁾	Train 190	St-Pierre-des-Corps ⁽²⁾	Train 140
Lille ⁽²⁾	Train 260		
Lyon ⁽¹⁾	Train 190	Toulouse ⁽³⁾	Train 140
Nancy ⁽²⁾	Train 260		

Train via Bordeaux, puis car jusqu'au centre.

(1) (2) (3) Départs de ces villes impossibles à ces dates.

Feurs/Jas - Loire

8-13 ans 14-17 ans

Sportissimo

Voilà une colonie de vacances 100 % sport !

Programme

Au gré de tes envies, choisis ton activité sur chaque temps de la journée : le matin, l'après-midi jusqu'à 16 h 30/17 h environ. Activités proposées en alternance sur la semaine (2 séances/jour) : VTT, équitation (poney ou cheval), accrobranche (selon conditions), tir à l'arc, sports collectifs, cyclisme sur route, patinoire, course d'orientation, grands jeux, activités manuelles...

Autres activités : cinéma et veillées.

Effectif du groupe : 40 participants.

Cadre et mode de vie

L'hébergement a lieu à Feurs et les activités se déroulent principalement à Jas, à 8 km du centre de Feurs. Les déplacements pour se rendre sur le lieu d'hébergement de la colonie de vacances se font en car, en minibus ou en vélo. Hébergement au lycée du "Puits de l'Aune" : structure récente, chambres de 2 à 4 lits avec sanitaires complets, salles d'activités. Activités au cœur de 30 ha de forêt et de prairie, à 50 km de Lyon : le centre "Jas sport" vous accueille pour pratiquer des activités équestres et sportives.

Capacité d'accueil totale : 75 participants.

Prix par participant par séjour

RÉF. : 042 001 001

Toussaint - 520 €

22/10-28/10, 29/10-04/11

Hiver - 520 €

18/02-24/02, 25/02-02/03

Printemps - 520 €

14/04-20/04, 21/04-27/04

Premier repas inclus : dîner. Dernier repas inclus : petit déjeuner.

Suppléments transport

Villes	Tarif	Villes	Tarif
Lyon	Car 50	St-Étienne	Car 50
Paris	Train 165		

Train jusqu' à Saint-Étienne, puis car jusqu'au centre.



Pexonne - La Combelle - Meurthe-et-Moselle

6-12 ans

Les petits fermiers

Découvre et participe à la vie de la ferme.

Programme

Comme un vrai petit fermier, chaque jour, tu participeras à la vie de la ferme. Mais tu auras également 1 séance d'initiation à l'équitation (avec une monitrice diplômée), 1 séance à Aventure Parc + 1 séance escal'arbre (uniquement au printemps et l'été), tu pourras fabriquer des cabanes dans la forêt, faire des balades vers le lac de Pierre Percée et pour les plus petits, créer un nouveau village pour les petits lutins de la forêt enchantée. En complément, tu pourras selon tes envies faire le plein de petits jeux en intérieur ou en extérieur et de nombreuses activités manuelles, sans oublier une veillée tous les soirs !

Effectif du groupe : 30 participants.

Cadre et mode de vie

Le centre de la Combelle dispose de 2 bâtiments d'hébergement comprenant des chambres de 6 à 8 lits avec sanitaires et des chambres de 6 à 10 lits avec bloc sanitaire collectif. Plusieurs salles d'activités, une grande plaine de jeux, un réfectoire d'une capacité de 80 personnes ainsi qu'une ferme pédagogique et un centre équestre complètent les installations.

Capacité d'accueil totale : 80 participants.

Prix par participant par séjour

RÉF. : 057 012 001

Toussaint - 620 €

22/10-28/10, 29/10-04/11

Hiver - 620 €

25/02-02/03, 03/03-09/03

Printemps - 620 €

21/04-27/04, 28/04-04/05

Premier repas inclus : dîner. Dernier repas inclus : déjeuner (panier-repas).

Suppléments transport

Villes	Tarif	Villes	Tarif
Auxerre	Car 150	Mulhouse	Car 105
Bar-le-Duc	Car 105	Nancy	Car 105
Besançon	Car 120	Paris	Car 175
Champagne-Ardenne	Car 133	Reims	Car 133
Charleville-Mézières	Car 133	St-Dizier	Car 133
Colmar	Car 105	Strasbourg	Car 105
Dijon	Car 130	Troyes	Car 133
Lyon	Car 175	Vitry-le-François	Car 133
Metz	Car 105		

12-17 ans

Sois sportif !

Un séjour pour les fans de sport et d'adrénaline !

Programme

À pied ou à vélo, découvrez notre bel environnement. **Sensations garanties pour cette semaine de colo sportive avec au programme** : rando en VTT : 2 demi-journées, escalade : 2 demi-journées, escal'arbre : 2 demi-journées, 1 rando marche avec nuit à l'extérieur en mode survie (suivant la météo), 1 séance Aventure Parc pour encore plus de sensations. Les journées seront clôturées par des veillées animées et chaleureuses.

Effectif du groupe : 25 participants.

Prix par participant par séjour

RÉF. : 057 012 001

Printemps - 745 €

21/04-27/04, 28/04-04/05

Premier repas inclus : dîner. Dernier repas inclus : déjeuner (panier-repas).

Sauméjan

Lot-et-Garonne

6-12 ans

Cocktail d'activités à l'Aïrial

De l'artistique à la nature, en passant par l'univers imaginaire du jeu de rôle et de l'escape game, viens découvrir les activités de l'Aïrial !

Programme

Tu pourras découvrir la vie d'autrefois dans un aïrial landais en visitant la maison du Résinier, tu pourras même t'initier au mode de déplacement de nos ancêtres bergers : les échasses landaises ! Tu viendras fabriquer ton propre pain et suivant la période tu pourras donner le biberon aux chevreaux et fabriquer ton propre fromage (eh oui, les chevreaux ne restent pas bébés toute l'année). Il faudra aussi que tu apprennes à te repérer dans l'Aïrial landais pendant la course d'orientation.

Pour découvrir le côté artistique et culturel de l'Aïrial, tu pourras avoir une séance d'initiation au **street art** (bombe de peinture, aérographe, sculpture...) et/ou au **cirque** (acrobaties, aériens, jonglage...). Enfin, tu pourras **choisir une activité** en groupe pour terminer ce programme en beauté.

Autres activités : balade en forêt, construction de cabane, tournoi sportif, jeux musicaux, veillées animées (grille magique, pyramide des défis, time's up...), tournoi de ping-pong/baby-foot... Fais part de tes envies aux animateurs pour un séjour mémorable !

Effectif du groupe : 8 participants.

Cadre et mode de vie

Au village vacances l'Aïrial, les enfants sont hébergés :
- dans des gîtes de 7/8 places avec 2 chambres de 2 à 4 lits, salle de bains et wc indépendants ;
- dans un bâtiment collectif de 4 chambres de 4 à 6 lits superposés avec salle d'eau privative.
Salle de restauration, terrasse extérieure couverte, salles d'activités, bibliothèque. Autres équipements : terrain de tennis, aire de jeux... Centre inscrit dans une démarche de développement durable et de restauration responsable.

Capacité d'accueil totale : 64 participants.

Prix par participant par séjour

RÉF. : 047 001 001

Toussaint - 676 €

22/10 - 28/10, 29/10 - 04/11

Noël/Nouvel An - 676 €

23/12 - 29/12, 30/12 - 05/01

Hiver - 676 €

11/02 - 17/02⁽¹⁾⁽³⁾, 18/02 - 24/02⁽³⁾, 25/02 - 02/03⁽²⁾, 03/03 - 09/03⁽¹⁾⁽²⁾

Printemps - 676 €

07/04 - 13/04⁽¹⁾⁽³⁾, 14/04 - 20/04⁽³⁾, 21/04 - 27/04⁽²⁾, 28/04 - 04/05⁽¹⁾⁽²⁾

Premier repas inclus : dîner. Dernier repas inclus : déjeuner (panier-repas).

Suppléments transport

Villes	Tarif	Villes	Tarif
Bordeaux ⁽¹⁾	Autocar 63	Paris	Train 245
Carcassonne ⁽²⁾	Train 153	Toulouse ⁽²⁾	Train 120
Nantes ⁽³⁾	Train 275		

Train jusqu'à Bordeaux, puis car jusqu'au centre.

(1) (2) (3) Départs de ces villes impossibles à ces dates.

Villefranche-de-Rouergue - Aveyron

8-14 ans

Odysée santé

L'objectif de ces vacances sera de multiplier les expériences sportives et les expérimentations alimentaires saines !

Programme

Des vacances pour comprendre comment des petits gestes et des petites habitudes alimentaires préservent ton corps et ta santé !

Tir à l'arc, lutte, boxe française, grands jeux de plein air, jeux et sports collectifs, initiation aux sports nord-américains (crosse québécoise ou hockey ou base-ball), cuisine pédagogique, four à pain, potager... Il s'agira ici de confectionner des gâteaux et petits plats à base de produits frais, d'appréhender les bases d'une nourriture saine et équilibrée, mais aussi d'entrevoir les dommages causés par l'industrie alimentaire.

Autres activités : visite de l'ancienne bastide et du marché traditionnel de Villefranche, bivouac, repas trappeur, veillées...

Effectif du groupe : 15 participants.

Cadre et mode de vie

En Aveyron, sur le causse du Quercy, en pleine campagne, à 3 km de Villefranche-de-Rouergue.

Domaine de Laurière : demeure datant du XVIIIe siècle, entièrement restaurée, avec centre équestre, parc boisé. Accueil des enfants en chambres de 2 à 5 lits avec sanitaires complets. 5 salles d'activités, sauna, bibliothèque, 1 grande salle polyvalente.

Capacité d'accueil totale : 100 participants.

Prix par participant par séjour

RÉF. : 012 001 001

Toussaint - 505 €

22/10 - 28/10, 29/10 - 04/11

Hiver - 505 €

11/02 - 17/02, 18/02 - 24/02

Printemps - 505 €

07/04 - 13/04, 14/04 - 20/04

Premier repas inclus : dîner. Dernier repas inclus : goûter.

Suppléments transport

Villes	Tarif	Villes	Tarif
Montpellier *	Train 99	Toulouse *	Train 80
Paris **	Train 140		

* Train jusqu'à Villefranche-de-Rouergue, puis navette jusqu'au centre.

** Train jusqu'à Capdenac, puis car jusqu'au centre.



Colempce - Haute-Loire

7-12 ans

Mix sportif NOUVEAU

Dans un cadre sauvage et naturel, les jeunes sportifs découvriront un mix de sports !

Programme

Escalade, tir à l'arc et à la sarbacane, randonnée en moyenne montagne, course d'orientation, sports collectifs et découverte de sports inédits.

D'autres activités pourront être pratiquées comme la pêche, la découverte de l'environnement sauvage de cette région. Sans oublier les veillées organisées par les animateurs du centre !

L'équipe d'encadrement, dans un souci permanent de sécurité et de bien-être, adaptera les activités au niveau des enfants.

La journée sera organisée pour que chaque enfant vive à son rythme. Une attention particulière sera portée sur l'hygiène et l'alimentation.

Autres activités : en plus des activités sportives programmées tout au long du séjour, des grands jeux, des veillées et des temps d'échanges et de détente seront proposées.

Effectif du groupe : 24 participants.

Cadre et mode de vie

Le centre de vacances du village de Colempce se compose de 2 bâtiments datant de 2014 en bord de rivière. Les enfants seront hébergés dans des chambres de 4 à 8 lits avec sanitaires complets.

Capacité d'accueil totale : 93 participants.

Prix par participant par séjour

RÉF. : 043 006 001

Printemps - 609 €

14/04 - 20/04, 21/04 - 27/04⁽¹⁾

Premier repas inclus : dîner. Dernier repas inclus : déjeuner (panier-repas).

Suppléments transport

Villes	Tarif	Villes	Tarif
Clermont-Ferrand ⁽¹⁾	Car 85	Paris	Train 215
Lyon	Car 85	St-Étienne	Car 50

Train via Lyon, puis car jusqu'au centre.

(1) Départ de cette ville impossible à ces dates.





Orbey - La Chaume - Haut-Rhin

6-11 ans 12-14 ans

Ma super colo Halloween

L'immersion dans l'univers d'Halloween.

Programme

En automne, quand le jour tire à sa fin et que le crépuscule se lève, d'étranges créatures prennent vie au cœur de la forêt enchantée. L'envoûtement et la fascination règnent en maître et vous feront découvrir un autre monde peuplé de citrouilles magiques, de lutins, fantômes, sorcières et autres « démons »...

Autres activités : 6-11 ans : séances de minimoto 50 cm³ sur parcours, tir à l'arc (à partir de 7 ans), piscine, 1 sortie VTT.

12-15 ans : 1 sortie VTT et 1 sortie escalade, free-running en forêt et sur les crêtes pour repousser vos limites, tournois multisports et 1 activité drone.

Effectif du groupe : 15 participants.

Cadre et mode de vie

Le centre de la Chaume : sur la route des lacs, à 870 m d'altitude. 3 bâtiments avec salles d'activités et espaces détente, chambres de 4 à 6 lits avec sanitaires ou dortoir tout confort avec sanitaires collectifs, stade de plein air, mur et tour d'escalade, stand de tir à l'arc, parc VTT.

Capacité d'accueil totale : 96 participants.

Prix par participant par séjour

REF. : 057 018 001

Toussaint
6-11 ans - 604 €
12-14 ans - 642 €
22/10 - 27/10

Premier repas inclus : dîner. Dernier repas inclus : déjeuner (panier-repas).

Suppléments transport

Villes	Tarif	Villes	Tarif
Colmar	Car 46	Nancy	Car 80
Mulhouse	Car 46	Strasbourg	Car 46



Xonrupt-Longemer - Vosges

6-16 ans

Une semaine au grand air dans les Vosges

Que tu sois curieux ou aventureux, pars à la conquête des Vosges avec ce séjour riche en expériences inédites.

Programme

Des activités riches en émotions.

Si tu es curieux, élargis tes connaissances de la montagne vosgienne avec le cycle nature, son astronomie et sa découverte de la faune et de la flore locales. et, si tu es sportif, la vallée des Lacs et les Hautes-Vosges t'offrent la possibilité de t'initier au biathlon laser, à l'orientation et à l'accrobranche, si les conditions météorologiques le permettent.

De quoi faire de toi un parfait aventurier !

Effectif du groupe : 50 participants.

Cadre et mode de vie

Au pied du col de la Schlucht et de la route des Crêtes, Xonrupt-Longemer se situe à 800 m d'altitude, au cœur de la vallée des Lacs, à 4 km de Gérardmer.

Centre Les Jonquilles : hébergement en chambres de 3 à 4 lits avec sanitaires à proximité. Espaces conviviaux et nombreuses salles d'activités. Dans le parc de 2 ha, court de tennis, terrain de football et city stade. Car à disposition au centre pour faciliter l'accès quotidien aux activités.

Capacité d'accueil totale : 180 participants.

Prix par participant par séjour

REF. : 057 001 001

Toussaint - 510 €

22/10 - 28/10, 29/10 - 04/11

Premier repas inclus : dîner. Dernier repas inclus : déjeuner (panier-repas).

Suppléments transport

Villes	Tarif	Villes	Tarif
Auxerre	Car 150	Metz	Car 105
Besançon	Car 120	Mulhouse	Car 105
Châlons-en-Champagne	Car 133	Nancy	Car 105
Charleville-Mézières	Car 133	Paris	Car 175
Colmar	Car 105	Reims	Car 133
Dijon	Car 130	St-Dizier	Car 133
Épinal	Car 105	Strasbourg	Car 105
Lyon	Car 175	Vitry-le-François	Car 133



Vallée de Chamonix/ Montvauthier

Haute-Savoie

6-10 ans

Cham et colo

Le séjour Cham et colo te conduira dans un univers où le bricolage, la nature et la découverte des animaux seront des activités que tu choisiras lors du "conseil de la tribu" pour éveiller l'aventurier(e) qui est en toi !



Programme

Viens nous aider à monter un village trappeur en construisant des abris ou des cabanes. Pose des pièges photos pour découvrir les animaux qui vivent aux abords du centre. C'est parti pour une journée à Chamonix pour faire du patin à glace ainsi qu'une séance de slackline pour développer ton agilité. Durant la semaine, une soirée autour du feu afin de compter les étoiles et une initiation aux premiers secours sont également organisées. Une colo pleine de surprises, de grands jeux, de balades et de bonne humeur !

Effectif du groupe : 36 participants.

Cadre et mode de vie

Chalet de Montvauthier : structure conviviale et accueillante, située à l'entrée de la vallée de Chamonix, au cœur de la forêt, à 1 000 m d'altitude. Colonie de vacances en chambres de 2 à 3 lits avec sanitaires intégrés. Repas préparés sur place par un cuisinier qui privilégie les circuits courts et les produits locaux.

Capacité d'accueil totale : 100 participants.

Prix par participant par séjour

RÉF. : 074 003 001

Printemps - 575 €

14/04-20/04⁽¹⁾, 21/04-27/04⁽²⁾

Premier repas inclus : dîner. Dernier repas inclus : déjeuner (panier-repas).

Suppléments transport

Villes	Tarif	Villes	Tarif
Anney	Car 50	Lyon	Car 82
Beauvais ⁽¹⁾	Train 245	Marseille ⁽¹⁾	Train 210
Bordeaux	Train 260	Nancy ⁽¹⁾	Train 260
Chambéry	Train 82	Nantes ⁽¹⁾	Train 260
Clermont-Ferrand	Train 90	Paris ⁽²⁾	Train 210
Grenoble	Train 82	Rennes	Train 260
Lille ⁽¹⁾	Train 260	St-Étienne	Train 82

Train jusqu'à Lyon/Anney, puis car jusqu'au centre.

(1) (2) Départs de ces villes impossibles à ces dates.



Ancelle - Hautes-Alpes

6-13 ans

Multineige à la Martégale

Tu es plein(e) d'énergie et tu ne te contentes pas d'une seule activité ? Tu es touche-à-tout et tu veux découvrir de nouvelles activités enneigées ?

Programme

Viens découvrir ou redécouvrir le ski de piste et le ski de fond avec des moniteurs agréés, patines avec tes camarades sur la patinoire d'Ancelle et pars à la rencontre des chiens de traîneau ancellois au cours d'une séance riche en découvertes et en émotions !

Une séance de biathlon encadrée par un moniteur ESF.

Une séance de ski de fond encadrée par un moniteur ESF.

Une sortie en raquettes conduite par un accompagnateur de moyenne montagne.

Une séance de chiens de traîneau.

Une séance à la patinoire.

Autres activités : luge, construction d'igloos, visite d'Ancelle, grands jeux, pilotage de drone, activités manuelles et veillées.

Effectif du groupe : 24 participants.

Cadre et mode de vie

Les six chalets de la Martégale t'accueillent dans un cadre montagnard et convivial. Chambres de 4 à 6 lits, sanitaires complets à chaque étage, salles d'activités et de jeux, 2 salles de restauration, 6 ha de terrain autour du centre. Accès au village d'Ancelle par un sentier piéton.

Capacité d'accueil totale : 246 participants.

Prix par participant par séjour

RÉF. : 069 004 001

Hiver - 690 €

11/02-17/02, 18/02-24/02, 25/02-02/03, 03/03-09/03

Premier repas inclus : goûter. Dernier repas inclus : déjeuner (panier-repas).

Suppléments transport

Villes	Tarif	Villes	Tarif
Anney	Train 103	Lyon	Train 110
Chambéry	Train 95	Martigues	Car 75
Gap	Autocar 27	Paris	Train 225
Grenoble	Car 78		

Train jusqu'à Grenoble, puis car jusqu'au centre.



Annecy - Haute-Savoie

6-11 ans

Natur'aventures

Poney, BMX, tir à l'arc, parcours aventure... Une colo pour les touche-à-tout avides d'aventures !

Programme

Une multitude d'activités pour une colo dynamique en pleine nature, en lien avec un thème imaginaire : parcours aventure et tyrolienne, balade en poney au cœur de la forêt, jeux en manège à dos de poney, tir à l'arc et sarbacane, BMX...

Toutes les activités sont organisées au centre ou dans les alentours.

Autres activités : grands jeux en forêt, activités manuelles, veillées et feu de camp... Des rires et des chants pour être heureux !

Effectif du groupe : 20 participants.

Cadre et mode de vie

Centre des Puisots : implanté dans une vaste clairière, il est situé à 800 m d'altitude. Les enfants sont hébergés dans 4 chalets intégralement rénovés en 2023. Le centre dispose de nombreux équipements intérieurs et extérieurs (accrobranche, mur d'escalade, piscine à balles, piste trotinette et vélo, espaces verts et forêt, poneys).

Capacité d'accueil totale : 64 participants.

Prix par participant par séjour

RÉF. : 074 005 001

Toussaint - 505 €

22/10-28/10, 29/10-04/11

Toussaint - 925 €

22/10-04/11

Printemps - 505 €

14/04-20/04⁽¹⁾, 21/04-27/04⁽²⁾

Printemps - 925 €

14/04-27/04

Premier repas inclus : dîner. Dernier repas inclus : déjeuner (panier-repas).

Suppléments transport

Villes	Tarif	Villes	Tarif
Annecy	Car 30	Lyon	Car 82
Beauvais ⁽¹⁾	Train 245	Marseille ⁽¹⁾	Train 210
Bordeaux	Train 260	Nancy ⁽¹⁾	Train 260
Chambéry	Train 82	Nantes ⁽¹⁾	Train 260
Clermont-Ferrand	Train 90	Paris ⁽²⁾	Train 210
Grenoble	Train 82	Rennes	Train 260
Lille ⁽¹⁾	Train 260	St-Etienne	Train 82

Train jusqu'à Lyon/Annecy, puis car jusqu'au centre.
(1) (2) Départs de ces villes impossibles à ces dates.



La Mongie-Barèges - Hautes-Pyrénées

12-17 ans

Les Pyrénées en liberté

Une colo tonique pour t'adonner librement à une multitude d'activités en montagne. Sensations garanties !

Programme

Parapente : 1 séance en tandem sur les hauteurs de la vallée de Campan offrant un panorama unique sur les Pyrénées et le pic du Midi.

Via ferrata : sur le plateau d'Artigues, le long de la cascade du Garey, un parcours sur des câbles en acier, sensations garanties !

Escalabre : dans la vallée du Chiroulet, l'AYA propose 4 circuits, du niveau débutant à expert.

VTC : sur un parcours balisé dans la vallée de Payolle.

Randonnée : découverte de paysages somptueux et du milieu montagnard dans la vallée de Payolle.

Astronomie : observation des étoiles avec un véritable télescope et commentaires d'un professionnel.

Escalabre, parapente et via ferrata encadrés par des moniteurs brevetés d'État.

Autres activités : activités de détente, grands jeux, veillées...

Effectif du groupe : 24 participants.

Cadre et mode de vie

Dans le cadre de la haute vallée de l'Adour, le centre de vacances est situé au pied du pic du Midi et du col du Tourmalet.

Centre d'Artigues : hébergement en chambres de 4 à 6 lits avec lavabo et douche. Sanitaires complets à l'étage. Salle de jeux, espace bibliothèque, baby-foot, ping-pong... Salle à manger panoramique.

Capacité d'accueil totale : 115 participants.

Prix par participant par séjour

RÉF. : 047 002 001

Toussaint - 697 €

22/10-28/10, 29/10-04/11

Printemps - 697 €

07/04-13/04⁽¹⁾⁽³⁾, 14/04-20/04⁽³⁾, 21/04-27/04⁽²⁾, 28/04-04/05⁽¹⁾⁽²⁾

Premier repas inclus : dîner. Dernier repas inclus : déjeuner (panier-repas).

Suppléments transport

Villes	Tarif	Villes	Tarif
Agen ⁽¹⁾	Car 89	Paris	Train 265
Bordeaux ⁽¹⁾	Train 90	St-Paul-lès-Dax ⁽¹⁾	Car 76
Carcassonne ⁽²⁾	Car 153	Tarbes	Car 29
Mont-de-Marsan ⁽¹⁾	Car 76	Toulouse ⁽²⁾	Car 130
Nantes ⁽³⁾	Train 285		

Train jusqu'à Tarbes, puis car jusqu'au centre.
Vacances de Noël : toutes villes de départ.
(1) (2) (3) Départs de ces villes impossibles à ces dates.

6-11 ans

Les petits bergers pyrénéens

Découvre de magnifiques paysages, la faune, la flore, la vie pastorale... et deviens un véritable petit berger !

Programme

Chiens de traîneau ou cani-randonnée : 1 séance d'initiation d'une demi-journée. Nourrir et soigner les chiens et surtout se faire tracter par eux !

Vie d'estive : découverte du métier de berger, rassemblement du troupeau, soins et tétée des agneaux, rencontre avec des patous.

Confiture : fabriquer sa confiture pour la maison, à partir de fruits naturels de la ferme du Peyras.

La colline aux marmottes : visite du parc animalier d'Argelès-Gazost pour découvrir les différentes espèces vivant dans les Pyrénées.

Curiosité locale : une balade en barque pour une visite ludique des fameuses grottes de Médous, situées sous la montagne.

Autres activités : grands jeux, veillées, randonnée, contes et légendes des Pyrénées, herbier, moulage d'empreinte, bivouacs et feux de camp selon météo.

Effectif du groupe : 24 participants.

Prix par participant par séjour

RÉF. : 047 002 001

Toussaint - 627 €

22/10-28/10, 29/10-04/11

Printemps - 627 €

07/04-13/04⁽¹⁾⁽³⁾, 14/04-20/04⁽³⁾, 21/04-27/04⁽²⁾, 28/04-04/05⁽¹⁾⁽²⁾

Premier repas inclus : dîner. Dernier repas inclus : déjeuner (panier-repas).

Gouville-sur-Mer - Manche

7-13 ans

Crinières au vent

Une colonie de vacances aux parfums de Normandie pour pratiquer des activités en bord de mer !

Programme

Équitation : 2 séances d'1 h sous forme de cours et reprise en manège.

Ateliers autour du vent : fabrication d'objets volants ou flottants en fonction du projet d'animation de l'équipe.

Ateliers autour des énergies renouvelables.

Course d'orientation, atelier de communication (blog).

Découverte de l'estran (pêche à pied, laisse de mer).

Autres activités : balades, activités manuelles, peinture, chants, veillées...

Effectif du groupe : 20 participants.

Cadre et mode de vie

Petit village de Normandie situé sur la côte ouest du Cotentin, bordé d'une superbe plage de sable fin et de dunes.

Les Sables d'Or : centre pavillonnaire niché au creux des dunes, dans un parc protégé. Équipements adaptés et accès direct à la plage. Hébergement en chambres de 3 à 6 lits, sanitaires, salles d'activités et aire de jeux extérieurs.

Capacité d'accueil totale : 60 participants.

Prix par participant par séjour

RÉF. : 125 003 002

Toussaint - 545 €

22/10-28/10

Printemps - 545 €

21/04-27/04, 28/04-04/05

Premier repas inclus : dîner. Dernier repas inclus : déjeuner (panier-repas).

Suppléments transport

Villes	Tarif	Villes	Tarif
Alençon **	Train 90	Nantes *	Train 140
Caen	Train 60	Paris **	Train 105
Le Havre **	Train 120	Rennes	Train 115
Le Mans **	Train 140	Rouen **	Train 120

* Train via Rennes jusqu'à Coutances, puis car jusqu'au centre.

** Train via Caen jusqu'à Carentan, puis car jusqu'au centre.



Batz-sur-Mer - Loire-Atlantique

9-14 ans

Équitation et pêche

Profite d'un cadre idéal, en bordure de plage et près des marais salants. Viens t'initier à l'équitation et découvrir les plaisirs du littoral !

Programme

Équitation : 4 séances d'initiation sur poney ou cheval dans le cadre exceptionnel du centre équestre du Croisic.

Pêche : découverte de la pêche à pied, visite du port, arrivée des chalutiers.

Parc de loisirs "Piriac Aventure" : 1/2 journée sur parcours acrobatiques dans les arbres et diverses activités pour tester ton agilité.

Activités de bord de mer : découverte de la région et du milieu marin, encadrée par un animateur spécialisé. Les enfants pourront également profiter de balades vers la charmante commune du Croisic située à 900 m du centre et ainsi découvrir le port de pêche et le port de plaisance. Visite du grand aquarium du Croisic, l'Océarium.

Autres activités : activités manuelles (tableaux de nœuds marins, objets avec matériaux issus de la mer : coquillages, sable).

Activités de détente : une dynamique de groupe permettra un accès à des activités variées. Jeux collectifs : tournoi de ping-pong, Nerf, football, volley, basket, olympiades sportives, chasse au trésor, cerf-volant.

Effectif du groupe : 40 participants.

Cadre et mode de vie

Au cœur de la presqu'île guérandaise, à 10 km de La Baule, à proximité des marais salants et du parc naturel régional de Brière.

Centre Marceau : manoir implanté dans un parc de 3 ha entièrement clôturé et donnant directement sur la plage Valentin. Hébergement en chambres de 4 à 7 lits avec sanitaires complets. Nombreuses salles d'activités, restaurant, bibliothèque, salles de jeux.

Capacité d'accueil totale : 80 participants.

Prix par participant par séjour

RÉF. : 100 154 001

Printemps

Équitation et pêche - 730 €

Voile et pêche - 650 €

14/04-20/04

Premier repas inclus : goûter. Dernier repas inclus : déjeuner (panier-repas).

9-14 ans

Voile et pêche

Une initiation tonique aux plaisirs de la voile et la découverte des secrets de la plage et de ses rochers !

Programme

Voile : 4 séances/semaine pour débutants ou initiés. Navigation sur Optimist ou catamaran. Encadrement diplômé FFV. Gilets et combinaisons fournis.

Activités de bord de mer : découverte de la région, du milieu marin, encadrée par un animateur spécialisé. Les enfants pourront également profiter de balades vers la charmante commune du Croisic située à 900 m du centre et ainsi découvrir le port de pêche et le port de plaisance.

Parc de loisirs "Piriac Aventure" : 1/2 journée sur parcours acrobatiques dans les arbres et diverses activités pour tester l'agilité.

Visite de l'aquarium du Croisic et de l'Océarium.

Autres activités : activités manuelles (tableau de nœuds marins, objets avec matériaux issus de la mer : coquillages, sable). Activités de détente par une dynamique de groupe qui permettra un accès à des activités variées. Jeux collectifs avec tournoi de ping-pong, Nerf, football, volley, basket, olympiades sportives, chasse au trésor, cerf-volant.

Effectif du groupe : 40 participants.

Diplôme(s)/attestation(s) obligatoire(s) : attestation d'aptitude pour les activités nautiques, brevet de natation de 50 m.

Suppléments transport

Villes	Tarif
Paris	Train 145

Train jusqu'au Croisic.

Piriac - Loire-Atlantique

6-11 ans

Swim'océan

NOUVEAU

Un, deux, trois... plouf ! Tu rêves de t'amuser et d'être plus à l'aise dans l'eau ? Alors, c'est la colo qu'il te faut !

Programme

5 séances de natation encadrées par un maître nageur sauveteur avec 7 autres camarades max, dans un centre aquatique couvert.

Objectif : décrocher ton test d'aisance aquatique ! Pour mieux explorer le monde sous l'eau, nous t'avons réservé une sortie à l'Océarium du Croisic.

Notre centre étant situé tout près de l'océan, profitons **d'une pêche à pied** pour découvrir l'estran : bigorneaux, patelles, crevettes, crabes verts, anémones n'auront plus de secrets pour toi. Et puis la plage n'est-elle pas un immense terrain de jeux et d'aventures ? De plus, il serait dommage de venir sur la presqu'île de Guérande sans découvrir la spécificité de **ses marais salants**. Tu comprendras ainsi comment on passe de l'eau salée à la salière. Enfin, en fonction de tes envies : cuisine, randos, grands jeux, barbecue, land art, initiation ornitho, création de cerfs-volants...

Bref, on t'attend !

Effectif du groupe : 16 participants.

Cadre et mode de vie

À 800 m de l'océan, le centre "Le Razay" se trouve dans une grande propriété close par un mur d'enceinte. Il comprend trois bâtiments d'hébergement avec des salles d'activités. Il accueille jusqu'à 90 enfants dans des chambres de 3 à 6 lits avec sanitaires intégrés ou à proximité. Un complexe aquatique couvert et chauffé est attenant à la colonie. Le centre est équipé de vélos permettant de se déplacer en groupe pour se rendre sur les différents lieux d'activités.

Capacité d'accueil totale : 90 participants.

Prix par participant par séjour

RÉF. : 074 008 001

Toussaint - 530 €

22/10-28/10

Premier repas inclus : dîner. Dernier repas inclus : déjeuner (panier-repas).

Suppléments transport

Villes	Tarif	Villes	Tarif
Anney	Train 245	Nantes	Train 85
Beauvais	Train 210	Paris	Train 190
Bordeaux	Train 245	Poitiers	Train 190
Chambéry	Train 245	Rennes	Train 140
Grenoble	Train 245	Rouen	Train 245
Lille	Train 245	St-Pierre-des-Corps	Train 140
Lyon	Train 245		
Nancy	Train 245		

Train jusqu'au Croisic, puis car jusqu'au centre.



Taussat - Gironde

Direction le bassin d'Arcachon pour un séjour multiactivités !

7-11 ans

Destination bassin d'Arcachon

Direction le bassin d'Arcachon pour un séjour multiactivités !

Programme

Karting : une séance de 2 sessions de 10 minutes au circuit de karting Top Gun Évasion de Biganos en extérieur.

Escalabre : une sortie à Andernos dans un parc comprenant des parcours de différents niveaux, adaptés à chacun.

Baignade : dans la piscine du centre (selon météo).

Une journée à la dune du Pilat (107 m) : avec une vue imprenable sur le bassin et l'océan d'un côté, et la forêt landaise de l'autre ! Pique-nique et jeux au bord de l'océan.

Canoe : une sortie dans le delta de la Leyre.

Poney : une journée au centre équestre Les Sabots du Temple, à la rencontre des équidés.

En plus pour les séjours de 14 jours : une séance de Big'a Jump, un après-midi au minigolf et une balade à vélo sur les bords de l'océan !

Effectif du groupe : 40 participants.

Diplôme(s)/attestation(s) obligatoire(s) : attestation de réussite au test d'aisance aquatique.

Cadre et mode de vie

Les enfants, âgés de 7 à 17 ans, sont répartis par tranche d'âge. Le groupe des 7/11 ans et des 12/17 ans occupe un bâtiment qui se compose de chambres spacieuses de 4 à 8 lits avec sanitaires et douches intégrés ou à proximité. De nombreuses salles d'activités, une salle à manger et sa terrasse, une piscine découverte chauffée et surveillée complètent les équipements de base (lingerie, cuisine, infirmerie).

Capacité d'accueil totale : 196 participants.

Prix par participant par séjour

RÉF. : 074 002 001

Destination bassin d'Arcachon
Cocktail sensations

Toussaint
7 jours - 565 €

22/10-28/10, 29/10-04/11

14 jours - 975 €

22/10-04/11

Printemps
7 jours - 565 €

07/04 - 13/04⁽¹⁾⁽²⁾, 14/04 - 20/04⁽²⁾, 21/04 - 27/04⁽³⁾

14 jours - 975 €

14/04 - 27/04

Premier repas inclus : dîner. Dernier repas inclus : déjeuner (panier-repas).

12-17 ans

Cocktail sensations

Direction le bassin d'Arcachon pour un séjour multiactivités !

Programme

Téleski nautique : 2 séances au Lake City (en fonction des conditions météo).

Escalabre : une sortie à Andernos dans un parc comprenant des parcours de différents niveaux, adaptés à chacun.

Baignade : dans la piscine du centre (selon météo).

Une journée à la dune du Pilat (107 m) : avec une vue imprenable sur le bassin et l'océan d'un côté, et la forêt landaise de l'autre ! Pique-nique et jeux au bord de l'océan.

Canoe : une sortie dans le delta de la Leyre.

En plus pour les séjours de 14 jours : 1 sortie au bowling, 1 séance de Big'a Jump et un après-midi au minigolf !

Effectif du groupe : 40 participants.

Diplôme(s)/attestation(s) obligatoire(s) : attestation de réussite au test d'aisance aquatique.

Suppléments transport

Villes	Tarif	Villes	Tarif
Anney ⁽¹⁾	Train 190	Nantes * ⁽²⁾	Train 190
Beauvais ⁽²⁾	Train 210	Paris ⁽³⁾	Train 190
Bordeaux ⁽¹⁾	Car 50	Périgueux ⁽¹⁾	Train 85
Chambéry ⁽¹⁾	Train 190	Poitiers ⁽¹⁾	Train 140
Grenoble ⁽¹⁾	Train 190	St-Pierre-des-Corps ⁽²⁾	Train 140
Lille * ⁽¹⁾	Train 260	Corps ⁽²⁾	Train 140
Lyon ⁽¹⁾	Train 190	Toulouse * ⁽³⁾	Train 140
Nancy * ⁽²⁾	Train 260		

* Train via Paris/Bordeaux jusqu'à Facture-Biganos, puis car jusqu'au centre.
(1) (2) (3) Départs de ces villes impossibles à ces dates.



Saint-Raphaël - Var

12-14 ans

La Côte d'Azur à toute allure !

Prêt(e) pour des vacances cool et rythmées en bord de mer ?

Programme

On commence par prendre de la hauteur avec deux séances de via cordata dans le massif de l'Estérel entre terre et mer. On enchaîne avec deux séances de paddle. Retour à terre, on prend de la vitesse lors d'une séance de VTT dans le massif de l'Estérel. Et pour finir, on laisse le choix d'une dernière activité à définir sur place : une séance de paintball ou une séance d'escape game ou alors une séance de bubble foot ! Sans oublier les baignades dans la mer et la piscine du centre (selon la météo).

Diplôme(s)/attestation(s) obligatoire(s) : attestation de réussite au test d'aisance aquatique.

6-11 ans

Destination Grande Bleue

Cap sur la Côte d'Azur pour profiter de sa douceur aux vacances d'automne et de printemps !

Programme

Une sortie kayak pour profiter de la mer, une séance d'accrobranche et des baignades dans la piscine du centre (selon météo).

En plus pour les 6-8 ans : une balade en bateau pour découvrir Saint-Raphaël et les falaises de l'Estérel depuis la mer.

En plus pour les 9-11 ans : une séance d'initiation au stand up paddle pour tester son équilibre sur la planche.

Et pour tous, des balades, des jeux, des activités artistiques et sportives, sans oublier les veillées !

Effectif du groupe : 30 participants.

Diplôme(s)/attestation(s) obligatoire(s) : attestation de réussite au test d'aisance aquatique.

Cadre et mode de vie

Selon les dates, le séjour peut se dérouler dans le centre des "Myrtes" aux Issambres ou aux "Colombes" à Saint-Raphaël.

Centre les Colombes : chambres de 6 à 8 lits. Douches individuelles, sanitaires et lavabos sont regroupés à chaque niveau. Salle à manger ouverte, salle de jeux, terrains de volley et de basket, aire de jeux, piscine.

Centre les Myrtes : à 300 m de la mer. Chambres de 4 à 10 lits. Sanitaires à chaque étage. Salle d'activités et jeux adaptés à tout âge, salle à manger de plein air abritée, piscine.

Capacité d'accueil totale : 180 participants.

Prix par participant par séjour

RÉF. : LES COLOMBES - 074 010 001

Toussaint - 635 €

22/10 - 28/10

RÉF. : LES MYRTES - 074 022 001

Printemps - 635 €

14/04 - 20/04⁽¹⁾, 21/04 - 27/04⁽²⁾

Premier repas inclus : dîner. Dernier repas inclus : déjeuner (panier-repas).

Prix par participant par séjour

RÉF. : LES COLOMBES - 074 010 001

Toussaint - 620 €

22/10 - 28/10

RÉF. : LES MYRTES - 074 022 001

Printemps - 620 €

14/04 - 20/04⁽¹⁾, 21/04 - 27/04⁽²⁾

Premier repas inclus : dîner. Dernier repas inclus : déjeuner (panier-repas).

Suppléments transport

Villes	Tarif	Villes	Tarif
Anancy	Train 140	Nancy ⁽¹⁾	Train 260
Beauvais ⁽¹⁾	Train 260	Nantes ⁽¹⁾	Train 260
Chambéry	Train 140	Nice ⁽¹⁾	Train 85
Grenoble	Train 140	Paris ⁽²⁾	Train 245
Lille ⁽¹⁾	Train 260	Toulon ⁽²⁾	Train 50
Lyon	Train 140	Toulouse ⁽²⁾	Train 190
Marseille ⁽¹⁾	Train 85	Valence	Train 140
Montpellier ⁽²⁾	Train 140		

(1) (2) Départs de ces villes impossibles à ces dates.



Ceyzériat - Ain

6-10 ans

La colo des animaux

Deviens un petit fermier ! Pour les amoureux des animaux et de la nature, une découverte vivante et pédagogique.

Que mangent nos animaux de compagnie ? Comme pour toi, une alimentation équilibrée est très importante et tu apprendras plein de choses.

Bonus ! Équitation et visite du Parc des oiseaux.

Programme

Ferme : découvrir les amis de Cheval Bugey, nos lamas, cochons, lapins, chèvres, moutons, poules, canards, ânes, poneys et chevaux. En petit groupe, ce sera l'occasion de t'en occuper, de découvrir les différents régimes alimentaires, de les nourrir, d'assurer les petits soins (matin et soir), de te sensibiliser au fait d'avoir des responsabilités.

Équitation : 3 demi-journées d'initiation (soin des poneys, cours avec des monitrices diplômées et passionnées, promenade sur les sentiers, voltige).

Visite du Parc des oiseaux : site recensé à l'inventaire



général du patrimoine culturel, situé à Villars-les-Dombes. 1 jour complet avec des centaines d'espèces issues du monde entier.

Demi-journée : découvre la traite des animaux et déguste des fromages fabriqués par tes soins à la chèvrerie d'Édith.

Apprends à respecter l'animal, son mode de vie, de reproduction et son alimentation.

Une découverte vivante de la nature et du monde rural.

Autres activités : ping-pong, baby-foot, baignade, activités sportives/créatives. Salle d'activités, terrain de jeux extérieurs. Veillées différentes tous les soirs, karaoké et boum en fin de semaine.

Effectif du groupe : 8 participants.

Cadre et mode de vie

Entre Lyon et Genève, Cheval Bugey t'accueille dans un parc de 15 ha arboré, en pleine nature. Séjour axé sur le respect de l'environnement et le bien-être animal.

Cheptel de 100 chevaux et poneys, installations labellisées, monitrices diplômées d'État.

Plusieurs labels Poney et Cheval FFE Qualité/enseignement/accueil/pédagogie. Activités adaptées aux enfants et aux adolescents.

Hébergement : gîte ou chalets en bois. Chambres de 3 à 8 lits. Salle d'activités, terrain de jeux extérieurs. Cuisine traditionnelle et familiale sur le centre.

Capacité d'accueil totale : 45 participants.

Prix par participant par séjour

RÉF. : 001 001 001

Toussaint
7 jours - 645 €

22/10-28/10⁽¹⁾, 29/10-04/11⁽¹⁾

14 jours - 1 190 €

22/10-04/11

Printemps
7 jours - 645 €

07/04-13/04⁽¹⁾, 14/04-20/04⁽¹⁾

14 jours - 1 190 €

07/04-20/04

Premier repas inclus : dîner. Dernier repas inclus : petit déjeuner.

Suppléments transport

Villes	Tarif	Villes	Tarif
Bourg-en-Bresse	Car 28	Paris *	Train 200
Lyon ⁽¹⁾	Train 82		

* Train jusqu'à Bourg-en-Bresse, puis car jusqu'au centre.

(1) Départ de cette ville impossible à ces dates.



Saint-Front

Haute-Loire

6-12 ans

Vacances à la ferme

Mes amis les animaux !

Programme

Les chèvres, vaches, moutons, poules, lapins, canards, âne vivent tous à la ferme pédagogique. Les enfants pourront les câliner et s'en occuper. Il faudra distribuer le foin, sortir le fumier, traire les chèvres et distribuer les biberons aux chevreux.

Autres activités : fabrication de pain ou de beurre, promenade avec un âne.

Effectif du groupe : 16 participants.

Cadre et mode de vie

En Auvergne, au cœur d'un paysage de volcans, à deux pas des sources de la Loire, à 80 km de Saint-Étienne.

Centre Gérard Chavaroché : hébergement en chambres de 3 ou 5 lits, sanitaires à l'étage. Un grand terrain de jeux devant le centre. Ce centre fonctionne avec des énergies renouvelables.

Capacité d'accueil totale : 72 participants.

Prix par participant par séjour

RÉF. : 043 001 001

Printemps - 615 €

14/04-20/04, 21/04-27/04⁽¹⁾

Premier repas inclus : dîner. Dernier repas inclus : déjeuner.

Suppléments transport

Villes	Tarif	Villes	Tarif
Clermont-Ferrand ⁽¹⁾	Car 85	Paris	Train 215
Lyon	Car 85	St-Étienne	Car 50

Train via Lyon, puis car jusqu'au centre.

(1) Départ de ces villes impossibles à ces dates.





Annecy - Haute-Savoie

6-11 ans

Les poneys de la Y'Haute

Et si tu profitais de tes vacances pour vivre au quotidien ta passion pour les poneys ? Les animateurs spécialisés t'attendent pour venir nourrir, brosser et câliner les 6 poneys des Puisots !

Programme

Poney : connaissance de l'animal, balades en chansons au cœur de la forêt, jeux en manège pour favoriser le contact avec les poneys : 5 séances de plaisir !

Également, en lien avec un thème imaginaire : parcours aventure et tyrolienne, balade en forêt jusqu'à la Croix du Crêt ou jusqu'au parc à biches, des grands jeux, des activités manuelles, des veillées, et un feu de camp... Des rires et des chants pour être heureux !

Effectif du groupe : 20 participants.

Cadre et mode de vie

Centre des Puisots : implanté dans une vaste clairière, il est situé à 800 m d'altitude. Les enfants sont hébergés dans 4 chalets intégralement rénovés en 2023. Le centre dispose de nombreux équipements intérieurs et extérieurs (accrobranche, mur d'escalade, piscine à balles, piste trottinette et vélo, espaces verts et forêt, poneys).

Capacité d'accueil totale : 64 participants.

Prix par participant par séjour

RÉF. : 074 005 001

Toussaint
7 jours - 505 €

22/10 - 28/10, 29/10 - 04/11

14 jours - 925 €

22/10 - 04/11

Printemps
7 jours - 505 €

14/04 - 20/04⁽¹⁾, 21/04 - 27/04⁽²⁾

14 jours - 925 €

14/04 - 27/04

Premier repas inclus : dîner. Dernier repas inclus : déjeuner (panier-repas).

Suppléments transport

Villes	Tarif	Villes	Tarif
Annecy	Car 30	Lyon	Car 82
Beauvais ⁽¹⁾	Train 245	Marseille ⁽¹⁾	Train 210
Bordeaux	Train 260	Nancy ⁽¹⁾	Train 260
Chambéry	Train 82	Nantes ⁽¹⁾	Train 260
Clermont-Ferrand	Train 90	Paris ⁽²⁾	Train 210
Grenoble	Train 82	Rennes	Train 260
Lille ⁽¹⁾	Train 260	St-Étienne	Train 82

Train jusqu'à Lyon/Annecy, puis car jusqu'au centre.
(1) (2) Départs de ces villes impossibles à ces dates.



Baugé - Maine-et-Loire

7-14 ans

Ma colo au zoo de La Flèche

Votre enfant admire à la télévision les animaux du zoo de La Flèche ? Alors ce séjour est fait pour lui. Ce fut le premier zoo privé à voir le jour en France et le site fait toujours partie des 5 premiers parcs français. D'autres activités culturelles, sportives et de détente seront proposées...

Programme

Le zoo de La Flèche présente plus de 1 200 animaux, plus de 120 espèces différentes, venant des cinq continents, au cœur d'une végétation luxuriante et dépaysante.

Les 3 visites au zoo de La Flèche permettront : la

découverte des espèces sauvages et menacées, les visites libres, la visite guidée par un personnel du zoo, ateliers pédagogiques avec nos animateurs, le jeu de piste "Aventurier" avec 1 livret par jeune, le goûter des animaux, les spectacles avec otaries, perroquets et autres oiseaux en vol libre...

Visite du château de Baugé. Baignade au centre aquatique.

Autres activités : activités de détente, jeux extérieurs, balades en forêt, veillées et soirée spectacle au centre.

Effectif du groupe : 25 participants.

Cadre et mode de vie

Au cœur de l'Anjou et à 1 h 30 de Paris en train, la colonie de vacances est située à la périphérie du bourg de Baugé.

Centre musical du moulin de Fougère : chambres de 6 à 8 lits, nombreuses salles d'activités et de musique, studios de répétition. Restaurant panoramique, cuisine maison élaborée avec les produits locaux issus de l'agriculture biologique. Matériel musical permanent (pianos, batterie, percussions).

Capacité d'accueil totale : 80 participants.

Suppléments transport

Villes	Tarif	Villes	Tarif
Angers	Car 25	Paris	Train 113
Nantes ⁽¹⁾	Train 65		

Train jusqu'à Angers, puis car jusqu'au centre.
(1) Départ de cette ville impossible à ces dates.





Piriac - Loire-Atlantique

6-17 ans

Natur'océan

Besoin de changer d'air pour tes vacances ? On te propose un mix sport & nature !

Programme

De l'acrobranche pour faire le plein d'adrénaline dans les arbres, des matchs de laser tag en extérieur où tu devras faire preuve de précision et de stratégie face à tes adversaires... mais aussi un peu de détente au bord de l'océan (balades, pêche à pied...). Si les vagues sont trop froides pour se baigner, nous irons au centre aquatique, adjacent au centre. En venant au pays des marais salants, impossible de repartir sans rencontrer Béa, notre paludière, pour comprendre comment on récolte le sel. Le reste ?



En fonction de tes envies : cuisine, randos, grands jeux, barbecue, land art, initiation ornitho, création de cerfs-volants... bref, on t'attend !

Spécial 6-11 ans : une sortie à l'Océarium du Croisic pour découvrir le fabuleux monde sous-marin.

Spécial 12-17 ans : une séance au cinéma, choix du film à définir ensemble.

Efficatif du groupe : 30 participants.

Cadre et mode de vie

À 800 m de l'océan, le centre "Le Razay" se trouve dans une grande propriété close par un mur d'enceinte. Il comprend trois bâtiments d'hébergement avec des salles d'activités. Il accueille jusqu'à 90 enfants dans des chambres de 3 à 6 lits avec sanitaires intégrés ou à proximité. Un complexe aquatique couvert et chauffé est attenant à la colonie. Le centre est équipé de vélos permettant de se déplacer en groupe pour se rendre sur les différents lieux d'activités.

Capacité d'accueil totale : 90 participants.

Prix par participant par séjour

RÉF. : 074 008 001

Toussaint - 550 €

22/10 - 28/10

Printemps - 550 €

14/04 - 20/04⁽¹⁾, 21/04 - 27/04⁽²⁾

Premier repas inclus : dîner. Dernier repas inclus : déjeuner (panier-repas).

Suppléments transport

Villes	Tarif	Villes	Tarif
Anney	Train 245	Nantes ⁽¹⁾	Train 85
Beauvais ⁽¹⁾	Train 210	Paris ⁽²⁾	Train 190
Bordeaux	Train 245	Poitiers	Train 190
Chambéry	Train 245	Rennes ⁽¹⁾	Train 140
Grenoble	Train 245	Rouen ⁽¹⁾	Train 245
Lille ⁽¹⁾	Train 245	St-Pierre-des-	Train 140
Lyon	Train 245	Corps ⁽¹⁾	
Nancy ⁽¹⁾	Train 245		

Train jusqu'au Croisic, puis car jusqu'au centre.

(1) (2) Départs de ces villes impossibles à ces dates

Saint-Maurice-sur-Moselle - Vosges

8-13 ans

Opération Sherlock !

Un concentré d'aventures, pour se découvrir et s'affirmer, s'entraider, se dépasser, se lier d'amitié et surtout s'amuser !

Programme

Tu rêves de te glisser dans la peau de Sherlock Holmes ? Alors ce séjour est fait pour toi. Tout au long du séjour, par le biais de différentes épreuves, tu découvriras la nature et tous ses trésors ! Tu exploreras les lieux autour du centre pour chercher des indices, résoudre des énigmes et t'amuser à travers ce jeu en pleine nature.

Plusieurs étapes t'attendent dans ton parcours d'aventurier : découvrir et identifier la faune et la flore locales, apprendre à construire une cabane et à s'appropriier l'environnement dans le respect de celui-ci.

Tu relèveras plusieurs défis avec un parcours aventure pour dépasser tes limites, la chasse aux trésors pour apprendre à t'orienter tel un aventurier, et une séance de soft archery (tir à l'arc avec ventouse) pour maîtriser ton adresse et ta précision.

Un vrai séjour de défis avec les copains.

Autres activités : disc golf, parcours aventure sur le centre, randonnée en forêt, jeux de société, veillées, soirée de fin de séjour.

Efficatif du groupe : 28 participants.

Cadre et mode de vie

Le centre La Jumenterie est perché à 1 072 m d'altitude, à proximité du sommet du ballon d'Alsace. Hébergement en chambres de 3 à 4 lits avec sanitaires complets à chaque étage.

Les repas sont confectionnés sur place et pris dans une grande salle de restauration.

Capacité d'accueil totale : 110 participants.

Prix par participant par séjour

RÉF. : 088 001 001

Printemps - 580 €

21/04 - 27/04

Premier repas inclus : dîner. Dernier repas inclus : déjeuner (panier-repas).

Suppléments transport

Villes	Tarif	Villes	Tarif
Belfort	Car 105	Metz	Car 105
Besançon	Car 120	Mulhouse	Train 105
Châlons-en-Champagne	Car 133	Nancy	Car 105
Dijon	Car 130	Paris	Car 170
Épinal	Car 105	Strasbourg	Train 105

Train jusqu'à Remiremont, puis car jusqu'au centre.



Azay-le-Ferron

Indre

8-14 ans

Découverte de la Brenne

Réveille ton âme de petit aventurier et viens découvrir les secrets et trésors de la région de la Brenne.

Programme

Immergés au cœur de la Brenne, les enfants vont pouvoir vivre une semaine d'aventures et de découverte.

Aventures en forêt (recherche de traces d'animaux, jeux de piste, orientation), visite d'une réserve zoologique (avec atelier pédagogique pour une découverte de la biologie, comportements et sensibilisation aux différentes espèces), atelier de fauconnerie (pour apprendre à reconnaître un rapace et s'initier au rôle de fauconnier) et bien d'autres encore.

Autres activités : activités manuelles (land art), physiques ou sportives (grands jeux, terrain de tennis), jeux de société, veillées thématiques...

Effectif du groupe : 24 participants.

Cadre et mode de vie

Centre d'Azay-le-Ferron : colonie de vacances implantée au cœur du parc naturel régional de la Brenne. Hébergement en chambres de 2 à 4 lits équipées d'une salle d'eau avec douche, lavabo et toilettes. Plusieurs salles d'activités, grand terrain de jeux dans le parc du château.

Capacité d'accueil totale : 60 participants.

Prix par participant par séjour

RÉF. : 045 002 001

Toussaint - 603 €

23/10-29/10⁽²⁾⁽³⁾⁽⁴⁾⁽⁷⁾

Noël/Nouvel An - 603 €

31/12-06/01⁽²⁾⁽³⁾⁽⁴⁾⁽⁷⁾

Hiver - 605 €

12/02-18/02⁽¹⁾⁽²⁾⁽³⁾⁽⁵⁾⁽⁷⁾, 19/02-25/02⁽²⁾⁽⁴⁾⁽⁷⁾⁽⁵⁾, 26/02-03/03⁽¹⁾⁽⁴⁾⁽⁶⁾⁽⁷⁾, 04/03-10/03⁽¹⁾⁽³⁾⁽⁶⁾

Printemps - 603 €

08/04-14/04⁽¹⁾⁽²⁾⁽³⁾⁽⁵⁾⁽⁶⁾, 15/04-21/04⁽²⁾⁽⁴⁾⁽⁵⁾⁽⁷⁾, 22/04-28/04⁽¹⁾⁽⁴⁾⁽⁶⁾⁽⁷⁾, 29/04-05/05⁽¹⁾⁽³⁾⁽⁴⁾⁽⁶⁾

Premier repas inclus : goûter. Dernier repas inclus : déjeuner.

Suppléments transport

Villes	Tarif	Villes	Tarif
Bordeaux ⁽¹⁾	Train 130	Paris ⁽⁶⁾	Train 150
Lille * ⁽²⁾	Train 195	Rennes * ⁽⁷⁾	Train 160
Lyon * ⁽³⁾	Train 210	Strasbourg * ⁽⁵⁾	Train 190
Montpellier * ⁽⁴⁾	Train 270	Toulouse ** ⁽⁶⁾	Train 190
Orléans ⁽⁵⁾	Train 90	Tours ⁽⁵⁾	Car 40

Train jusqu'à Tours, puis car jusqu'au centre.

* Train via Paris, puis car jusqu'au centre.

** Train via Bordeaux, puis car jusqu'au centre.

(1) (2) (3) (4) (5) (6) (7) Départs de ces villes impossibles à ces dates.



Le Bessat - Loire

6-11 ans

Petit aventurier du Pilat

Aventure au grand air !

Programme

En plein cœur du parc naturel régional du Pilat, nos petits aventuriers iront à la découverte **des chiens de traîneau** avec une journée de cani-rando, apprendront à identifier les traces des animaux et à se repérer lors d'une **grande chasse aux trésors** au milieu des sapins, mais aussi **construction de cabanes**, découverte des **petites bêtes de la mare** et **veillée découverte des étoiles**.

Autres activités : grands jeux, activités nature, boom.

Effectif du groupe : 16 participants.

Cadre et mode de vie

Dans le **parc naturel régional du Pilat**, à 1 170 m d'altitude, à 15 km au sud-est de Saint-Étienne et à 60 km de Lyon, le centre "La Traverse" est idéalement placé pour la pratique des activités de pleine nature. Bâtiment principal en pierre de 2 étages prolongé par une structure de plain-pied, où sont situées les salles de restauration, la cuisine et les salles d'activités.

Capacité d'accueil totale : 55 participants.

Prix par participant par séjour

RÉF. : 042 002 001

Toussaint - 450 €

22/10-28/10

Printemps - 450 €

14/04-20/04

Premier repas inclus : dîner. Dernier repas inclus : petit déjeuner.

Suppléments transport

Villes	Tarif	Villes	Tarif
Lyon	Car 50	St-Étienne	Car 50
Paris	Train 165		

Train jusqu'à Saint-Étienne, puis car jusqu'au centre.

10-14 ans 14-15 ans

Canis-rando

De l'action, de l'évasion, de l'émerveillement !

Programme

Cette colonie insolite permet d'allier découvertes de la **nature et complicité avec les chiens**. Au programme : connaissance des chiens et introduction à la cani-rando. **4 demi-journées et une journée complète de cani-rando**. Soins au chien, état des pattes, hydratation et repas, brossage et caresses.

Autres activités : grand jeu d'orientation, confection d'objet trappeur, activités nature.

Effectif du groupe : 16 participants.

Prix par participant par séjour

RÉF. : 042 002 001

Toussaint - 520 €

22/10-28/10

Printemps - 520 €

14/04-20/04

Premier repas inclus : dîner. Dernier repas inclus : petit déjeuner.



Autrans - Isère

6-12 ans

Vertaco des bois

Une colo nature et aventure au cœur du Vercors, sensations garanties !

Programme

Lors de l'activité **cani-rando**, guide les chiens sur les sentiers autour du centre.

Équipe-toi d'un baudrier, d'un casque et de mousquetons pour grimper dans les arbres du **parcours aventure** et découvre l'**escalabre** lors d'une séance.

À la manière d'un véritable aventurier, apprends à t'orienter en pleine forêt à l'aide d'une boussole ou d'indices lors d'un **grand jeu d'orientation**.

Construis une **cabane en forêt** et participe à un atelier moulage d'empreintes d'animaux avec les traces que tu auras découvertes.

Autant d'activités avec les copains et copines pour faire le plein de souvenirs.

Autres activités : une passionnante veillée contes et légendes du Vercors, des grands jeux et repas régionaux complètent ce séjour "Vertaco des bois". Un séjour 100 % aventures dans un esprit de découvertes !

Effectif du groupe : 24 participants.

7-12 ans

Vertac'aventure

Une colo nature et aventures au cœur du Vercors, sensations garanties !

Programme

À quelques pas du centre, découvre les secrets et mystères de la forêt et perfectionne tes techniques d'aventurier(ère) !

Pars une journée en forêt pour construire des cabanes et pique-niquer. Fabrique et apprends à te servir de ta **Pierre à feu**, en toute sécurité. En pleine nature, apprends à **reconnaître les plantes utiles**, celles qui sont toxiques, protégées et comment t'en servir. Tu te fabriqueras également des **objets en cuir** qui te seront très utiles pour tes **aventures en forêt**. Et pour travailler ta précision, quoi de mieux qu'une séance de **tir à l'arc** ?

Enfin, es-tu prêt ou prête pour la **grande épreuve** des Vertac'aventuriers ? Petit indice : une boussole te sera très utile pour te repérer.

Autres activités : une passionnante veillée contes et légendes du Vercors, des grands jeux et de bons repas régionaux. Un séjour 100 % aventures dans un esprit de découvertes !

Effectif du groupe : 24 participants.

Cadre et mode de vie

Le centre de jeunesse le Vertaco' est situé dans le village d'Autrans à 1 000 m d'altitude et dans un environnement naturel d'exception. L'hébergement se fait dans 5 pavillons indépendants, en chambres de 4 à 6 lits avec sanitaires complets dans chaque chambre. Le centre, complètement rénové en 2019, est également doté de 2 grandes salles de restauration et de nombreuses salles d'activités. Il bénéficie d'un parc clos et arboré de 7 hectares se prêtant idéalement à la pratique de multiples activités nature et montagne pour des séjours inoubliables.

Capacité d'accueil totale : 280 participants.

Prix par participant par séjour

RÉF. : 038 003 001

Toussaint - 476 €

22/10 - 27/10

Printemps - 552 €

14/04 - 20/04

Premier repas inclus : dîner. Dernier repas inclus : déjeuner.

Suppléments transport

Villes	Tarif	Villes	Tarif
Anancy	Train 84	Lyon	Train 84
Chambéry	Train 84	Paris *	Train 162
Grenoble	Car 49	Valence	Train 84

Train jusqu'à Grenoble, puis car jusqu'au centre.
* Train via Grenoble, puis car jusqu'au centre.

Prix par participant par séjour

RÉF. : 038 003 001

Printemps - 518 €

21/04 - 27/04

Premier repas inclus : dîner. Dernier repas inclus : déjeuner.

Suppléments transport

Villes	Tarif	Villes	Tarif
Anancy	Train 84	Marseille *	Train 132
Chambéry	Train 84	Paris *	Train 162
Grenoble	Car 49	Valence	Train 84
Lyon	Train 84		

Train jusqu'à Grenoble, puis car jusqu'au centre.
* Train via Grenoble, puis car jusqu'au centre.

Gouville-sur-Mer

Manche

7-13
ans

Avec vents et marées

Viens profiter de la mer en jouant avec le vent !

Programme

Cerf-volant : 2 séances d'1 h 30, pilotage de cerfs-volants de toutes tailles et chorégraphies.

Char à voile : 2 séances d'1 h 30 encadrées par un animateur spécialisé, sensations de glisse assurées ! Activité soumise aux conditions météo.

Ateliers autour du vent : fabrication d'objets volants ou flottants en fonction du projet d'animation de l'équipe.

Ateliers autour des énergies renouvelables. Course d'orientation, atelier de communication (blog).

Découverte de l'estran (pêche à pied, laisse de mer).

Autres activités : grands jeux extérieurs, activités manuelles, veillées...

Effectif du groupe : 15 participants.

Cadre et mode de vie

Petit village normand, situé sur la côte ouest du Cotentin, bordé d'une superbe plage de sable fin et de dunes.

Les Sables d'Or : centre pavillonnaire niché au creux des dunes, dans un parc protégé. Équipements adaptés et accès direct à la plage. Chambres de 3 à 6 lits, sanitaires, salles d'activités et aire de jeux extérieurs.

Capacité d'accueil totale : 60 participants.

Prix par participant par séjour

RÉF. : 125 003 002

Toussaint - 535 €

22/10-28/10

Printemps - 535 €

21/04-27/04, 28/04-04/05

Premier repas inclus : dîner. Dernier repas inclus : déjeuner (panier-repas).

Suppléments transport

Villes	Tarif	Villes	Tarif
Alençon **	Train 90	Nantes *	Train 140
Caen	Train 60	Paris **	Train 105
Le Havre **	Train 120	Rennes	Train 115
Le Mans **	Train 140	Rouen **	Train 120

* Train via Rennes jusqu'à Coutances, puis car jusqu'au centre.

** Train via Caen jusqu'à Carentan, puis car jusqu'au centre.

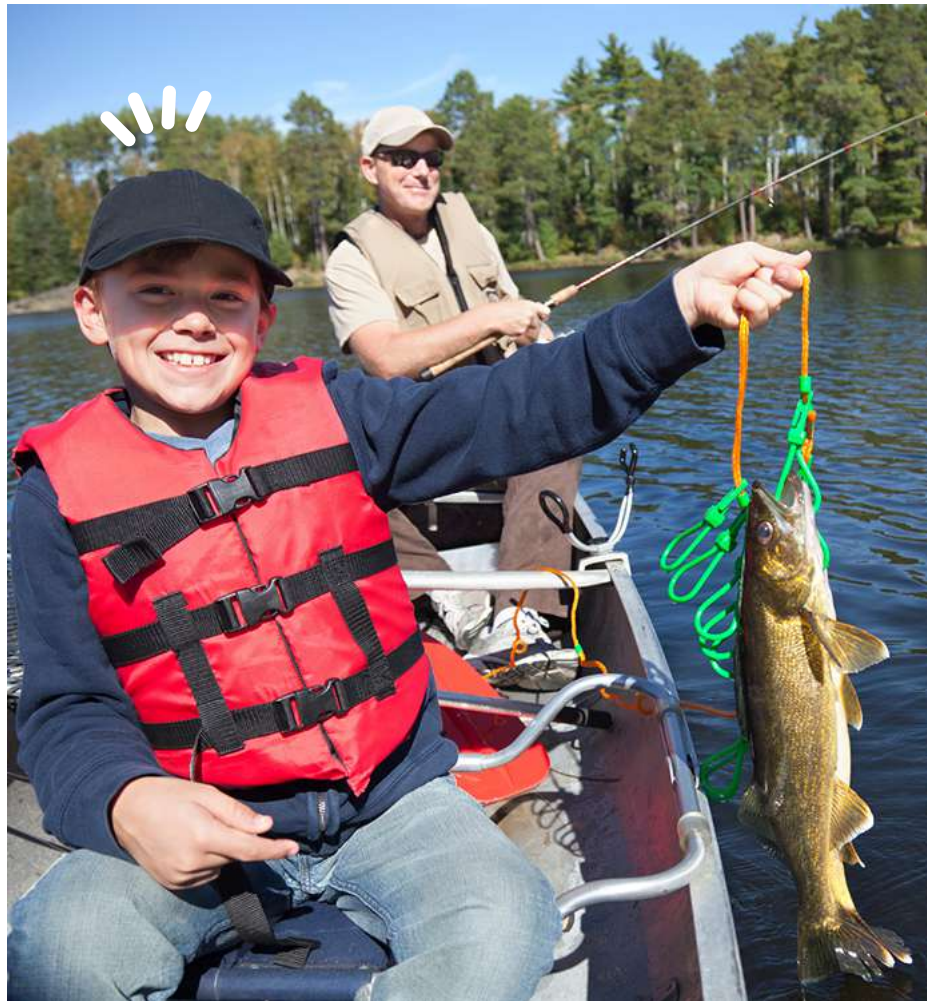

Colempce - Haute-Loire

7-12
ans

Pêche en milieu sauvage **NOUVEAU**

Un séjour pêche dans un environnement exceptionnel !

Programme

Débutant ou pratiquant, tu auras la possibilité d'exercer la pêche au minimum 2 heures par jour.

Un animateur professionnel t'accompagnera et te guidera dans cette pratique. Il t'apprendra de nombreuses techniques qui te permettront de te perfectionner.



Ce sera aussi l'occasion pour toi de découvrir les gorges de la Loire, un site naturel sauvage et préservé !

Pendant ce séjour, tu auras la possibilité de pratiquer et découvrir différents sports, de participer aux grands jeux, aux veillées et à la soirée trappeur !

Autres activités : en plus des différentes techniques de pêche, tu auras l'occasion de découvrir l'escalade sur une paroi naturelle.

Tu pourras aussi t'initier au tir à l'arc ou au tir à la sarbacane.

Tu profiteras aussi des grands jeux et des veillées organisées par l'équipe du centre de vacances !

Effectif du groupe : 24 participants.

Cadre et mode de vie

Le centre de vacances du village de Colempce se compose de 2 bâtiments datant de 2014 en bord de rivière. Les enfants seront hébergés dans des chambres de 4 à 8 lits avec sanitaires complets.

Capacité d'accueil totale : 93 participants.

Prix par participant par séjour

RÉF. : 043 006 001

Printemps - 609 €

14/04-20/04, 21/04-27/04⁽¹⁾

Premier repas inclus : dîner. Dernier repas inclus : petit déjeuner.

Suppléments transport

Villes	Tarif	Villes	Tarif
Clermont-Ferrand ⁽¹⁾	Car 85	Paris	Train 215
Lyon	Car 85	St-Étienne	Car 50

Train via Lyon, puis car jusqu'au centre.

(1) Départ de cette ville impossible à ces dates.

Villefranche-de-Rouergue - Aveyron

10-14 ans

Les experts du Rouergue

Deviens un véritable "expert" pour résoudre l'énigme du château.

Programme

L'agence spéciale fait appel aux experts pour résoudre l'énigme du château. Au QG spécialement aménagé, analyse des traces et indices récoltés tout au long de l'enquête. Les photos des suspects, les plans, les cartes, les empreintes, les témoignages, autant d'éléments sur le tableau des enquêteurs. **Les techniques d'investigation** : changeur de voix, relevé d'empreintes, installation de micros et de caméras pour voir et entendre sans être vu. À toi de jouer !

Autres activités : tir à l'arc, base-ball, hockey, cirque, jeux collectifs... Jeux de société d'autrefois et du monde entier. Cuisine pédagogique, four à pain (fabrication de pain, pizzas, gâteaux). Animations veillées : jeux collectifs, contes, chansons, soirées à thème, déguisements, fêtes.

Effectif du groupe : 30 participants.

Cadre et mode de vie

En Aveyron, sur le causse du Quercy, en pleine campagne, à 3 km de Villefranche-de-Rouergue. **Domaine de Laurière** : demeure datant du XVIII^e siècle, entièrement restauré, avec centre équestre, parc boisé, courts de tennis et piscine, accueil des enfants en chambres de 2 à 5 lits avec sanitaires complets. 5 salles d'activités, sauna, bibliothèque, 1 grande salle polyvalente.

Capacité d'accueil totale : 100 participants.

Prix par participant par séjour

RÉF. : 012 001 001

Toussaint - 505 €

22/10-28/10, 29/10-04/11

Hiver - 505 €

11/02-17/02, 18/02-24/02

Printemps - 505 €

07/04-13/04, 14/04-20/04

Premier repas inclus : dîner. Dernier repas inclus : goûter.

Suppléments transport

Villes	Tarif	Villes	Tarif
Montpellier *	Train 99	Toulouse *	Train 80
Paris **	Train 140		

* Train jusqu'à Villefranche-de-Rouergue, puis navette jusqu'au centre.

** Train jusqu'à Capdenac, puis car jusqu'au centre.



Sauméjan

Lot-et-Garonne

12-17 ans

Entre dans l'univers de l'escape game !

NOUVEAU

Échappe-toi et viens créer ton escape game !

Programme

Par groupe de 8, les jeunes pourront s'initier à différentes formes de jeu et créer, avec l'aide des professionnels O'Bord du jeu, leur propre escape game !

" Découvre tous les rouages cachés d'un escape game ". Choisis un scénario : réflexion, tests et échanges seront nécessaires pour créer ton propre escape game !

Commence par **une session d'escape game** (1h te sera accordée pour résoudre les énigmes et accomplir ta mission), suivi d'une **initiation au jeu de rôle** avec une partie remplie d'imaginaire dont tu seras le héros comme les ados dans **Stranger Things**.

Une fois ces étapes franchies avec brio, c'est là que les choses sérieuses commencent ! **Tu auras 4 séances pour créer entièrement un escape game ...** du scénario au décor en passant par les énigmes et le matériel à utiliser. Ton Escape game sera bien évidemment testé par les autres participants du séjour ! Arriveront-ils à résoudre les énigmes que tu leur poseras dans le temps imparti ?

Enfin, tu auras en plus une soirée à l'extérieur du centre pour aller tester **un escape game du coin !**

Au total, 7 séances et 1 soirée avec les intervenants de l'association **O'Bord du jeu** pour découvrir, rire et créer ensemble. Alors, partant ?

Autres activités : balade en forêt, course d'orientation, construction de cabane, tournoi sportif, jeux musicaux, veillées animées (grille magique, pyramide des défis, time's up...), tournoi de ping-pong/baby-foot...

Effectif du groupe : 8 participants.



Cadre et mode de vie

Au village vacances l'Airial, les enfants sont hébergés :

- dans des gîtes de 7/8 places avec 2 chambres de 2 à 4 lits, salle de bains et wc indépendants ;
 - dans un bâtiment collectif de 4 chambres de 4 à 6 lits superposés avec salle d'eau privative.
- Salle de restauration, terrasse extérieure couverte, salles d'activités, bibliothèque. Autres équipements : terrain de tennis, aire de jeux... Centre inscrit dans une démarche de développement durable et de restauration responsable.

Capacité d'accueil totale : 64 participants.

Prix par participant par séjour

RÉF. : 047 001 001

Toussaint - 718 €

22/10-28/10, 29/10-04/11

Noël/Nouvel An - 718 €

23/12-29/12, 30/12-05/01

Hiver

7 jours - 718 €

11/02-17/02⁽¹⁾, 18/02-24/02⁽²⁾, 03/03-09/03⁽¹⁾⁽²⁾

10 jours - 718 €

25/02-05/03⁽²⁾

Printemps - 718 €

07/04-13/04⁽¹⁾⁽³⁾, 14/04-20/04⁽³⁾, 21/04-27/04⁽²⁾, 28/04-04/05⁽¹⁾⁽²⁾

Premier repas inclus : dîner. Dernier repas inclus : déjeuner (panier-repas).

Suppléments transport

Villes	Tarif	Villes	Tarif
Bordeaux ⁽¹⁾	Autocar 63	Paris	Train 245
Carcassonne ⁽²⁾	Train 153	Toulouse ⁽²⁾	Train 120
Nantes ⁽³⁾	Train 275		

Train jusqu'à Bordeaux, puis car jusqu'au centre.

(1) (2) (3) Départs de ces villes impossibles à ces dates.



Vallée de Chamonix/ Montvauthier

Haute-Savoie

10-14 ans

Apocalypse game

“Le monde a changé, le réchauffement climatique a bouleversé les équilibres, il est devenu compliqué de se déplacer, de s'alimenter. De drôles d'espèces se sont développées et rôdent aux alentours du centre.” Ton aventure commence ici !

Programme

Choisis le personnage que tu incarneras tout au long de la semaine !

Le scénario de ce jeu immersif t'emmènera aux 4 coins de la vallée de Chamonix. Pour aller au bout de cette aventure, tu vas devoir faire preuve d'esprit d'équipe, être capable de réaliser aussi bien des défis sportifs, intellectuels que de faire la cuisine.

Si nous devons garder le scénario secret, nous pouvons tout de même te dire que cette aventure t'emmènera :

- visiter la réserve des Aiguilles Rouges ;
- découvrir la forêt des Chavants et le chemin des diligences ;
- randonner au lac Vert ;
- t'élancer sur la glace de la patinoire de Chamonix.

Effectif du groupe : 36 participants.

Cadre et mode de vie

Chalet de Montvauthier : structure conviviale et accueillante, située à l'entrée de la vallée de Chamonix, au cœur de la forêt, à 1 000 m d'altitude. Colonie de vacances en chambres de 2 à 3 lits avec sanitaires intégrés. Repas préparés sur place par un cuisinier qui privilégie les circuits courts et les produits locaux.

Capacité d'accueil totale : 100 participants.

Prix par participant par séjour

RÉF. : 074 003 001

Printemps - 575 €

14/04 - 20/04⁽¹⁾, 21/04 - 27/04⁽²⁾

Premier repas inclus : dîner. Dernier repas inclus : déjeuner (panier-repas).

Suppléments transport

Villes	Tarif	Villes	Tarif
Anney	Car 50	Lyon	Car 82
Beauvais ⁽¹⁾	Train 245	Marseille ⁽¹⁾	Train 210
Bordeaux	Train 260	Nancy ⁽¹⁾	Train 260
Chambéry	Train 82	Nantes ⁽¹⁾	Train 260
Clermont-Ferrand	Train 90	Paris ⁽²⁾	Train 210
Grenoble	Train 82	Rennes	Train 260
Lille ⁽¹⁾	Train 260	St-Étienne	Train 82

Train jusqu'à Lyon/Anney, puis car jusqu'au centre.
(1) (2) Départs de ces villes impossibles à ces dates.



Itinérance en péniche - Hérault - Aude

7-13 ans

Un marin sur le canal du Midi

Bienvenue à bord ! Une aventure insolite, un séjour au fil de l'eau...

Programme

La péniche "Carabosse" accueille 24 marins d'eau douce pour une semaine de croisière sur le canal du Midi !

Activités sportives et ludiques (laser game, balades à vélo, grands jeux, bowling, slackline, mōlky, pêche à la ligne...), activités culturelles (visite de villes, villages, musées) et manuelles (initiation à la cuisine, land

art, observation de la conduite de la péniche et des manœuvres d'éclusage et d'amarrage, initiation aux nœuds marins...).

Effectif du groupe : 24 participants.

Cadre et mode de vie

La péniche "Carabosse" est une embarcation traditionnelle de 30 m de long par 5 m de large confortablement aménagée avec cuisine, sanitaires, grande salle, terrasse encastrée, pont supérieur, 4 compartiments cloisonnés avec lits superposés et 3 cabines à l'avant.

Le canal du Midi relie les grandes régions du Languedoc, du littoral au Minervois.

La péniche navigue à 6 km/heure, cela permet au groupe de découvrir le parcours merveilleux de ce canal créé il y a plus de 300 ans !

Les paysages, les ouvrages d'art, les écluses, les ponts-canaux défilent. Chaque instant est l'occasion d'une nouvelle découverte.

Capacité d'accueil totale : 24 participants.

Prix par participant par séjour

RÉF. : 074 014 001

Toussaint - 635 €

22/10 - 28/10

Printemps - 635 €

14/04 - 20/04⁽¹⁾, 21/04 - 27/04⁽²⁾

Premier repas inclus : dîner. Dernier repas inclus : déjeuner (panier-repas).

Suppléments transport

Villes	Tarif	Villes	Tarif
Anney	Train 210	Lyon	Train 210
Beauvais ⁽¹⁾	Train 260	Montpellier ⁽²⁾	Train 50
Bordeaux	Train 210	Nancy ⁽¹⁾	Train 260
Chambéry	Train 210	Nantes ⁽¹⁾	Train 260
Grenoble	Train 210	Paris ⁽²⁾	Train 245
Lille ⁽¹⁾	Train 260	Toulouse ⁽²⁾	Train 85

Train jusqu'à la gare d'Agde et retour de Narbonne ou inversement en fonction du séjour.

(1) (2) Départs de ces villes impossibles à ces dates.





Les Arrentès-de-Corcieux/ Gérardmer - Vosges

12-14 ans

Astro'sciences et trappeur

Une multitude de sensations sportives et scientifiques !

Programme

Ici, en plein cœur des Vosges, pas de cours théoriques de sciences : on est à 100 % dans le "plug and play".

2 journées d'activités scientifiques : fusée + expériences scientifiques + planétarium.

2 journées trappeur : balade dans les forêts vosgiennes sur une journée, avec repas trappeur en forêt. 1 nuit en bivouac en tente ou en refuge (si les températures le permettent).

1 journée VTT : sortie avec pique-nique et 1/2 journée avec un accompagnateur moyenne montagne.

Autres activités : 1 sortie à Gérardmer, 1 séance nature, activités manuelles, sports collectifs et coopératifs, patinoire. Soirées animées.

Effectif du groupe : 12 participants.

Cadre et mode de vie

Les grands espaces et la forêt accueillent petits et grands pour des vacances au cœur des Vosges.

Le centre Clairsapin : bien aménagé et très confortable, il est entouré d'un grand parc boisé. Hébergement en chambres de 3 à 6 lits avec sanitaires complets. 2 salles de restaurant et des salles d'activités aménagées en coin jeux, lecture, vidéo, ping-pong.

Capacité d'accueil totale : 120 participants.

Prix par participant par séjour

RÉF. : 054 016 001

Printemps - 510 €

07/04 - 13/04⁽¹⁾⁽²⁾, 14/04 - 20/04⁽²⁾, 21/04 - 27/04, 28/04 - 04/05⁽¹⁾

Premier repas inclus : dîner. Dernier repas inclus : déjeuner (panier-repas).

Suppléments transport

Villes	Tarif	Villes	Tarif
Auxerre ⁽¹⁾	Car 150	Metz ⁽²⁾	Car 105
Bar-le-Duc ⁽²⁾	Car 105	Mulhouse ⁽²⁾	Car 105
Besançon ⁽¹⁾	Car 120	Nancy ⁽²⁾	Car 105
Champagne-Ardenne ⁽²⁾	Car 133	Paris	Car 175
Charleville-Mézières ⁽²⁾	Car 133	Reims ⁽²⁾	Car 133
Colmar ⁽²⁾	Car 105	St-Dizier ⁽²⁾	Car 133
Dijon ⁽¹⁾	Car 130	Strasbourg ⁽²⁾	Car 105
Épinal ⁽²⁾	Car 105	Troyes ⁽²⁾	Car 133
Lyon ⁽¹⁾	Car 175	Vitry-le-François ⁽²⁾	Car 133

(1) (2) Départs de ces villes impossibles à ces dates.

Le Bessat - Loire

10-14 ans 14-15 ans

Gamer du Pilat

NOUVEAU

Du virtuel au réel, la colo qui met d'accord les parents et les enfants...

Programme

Si les matinées sont évidemment consacrées à la pratique des jeux vidéo sur le centre avec des **compétitions sur Wii ou PS4** avec les **jeux emblématiques** (FIFA, Mario & Sonic aux JO, Wiisport, Overcooked, Crash bandicoot...), les après-midi seront quant à elles propices aux **activités extérieures**, à la **pratique d'ateliers créatifs** (tel que la construction de cabanes et la cuisine) et aux **sports de pleine nature**. L'idée est



de montrer que les jeux vidéos c'est bien, mais que la pratique réelle c'est aussi très sympa ! C'est pourquoi, chaque jeu vidéo du matin sera en lien avec une activité réelle sur le même thème l'après-midi.

Pour terminer la semaine votre enfant vivra **une expérience virtuelle collaborative lors d'une sortie en zone de réalité virtuelle**.

Autres activités : veillées, jeux en forêt, grands jeux...

Effectif du groupe : 16 participants.

Cadre et mode de vie

Dans le parc naturel régional du Pilat, à 1 170 m d'altitude, à 15 km au sud-est de Saint-Étienne et à 60 km de Lyon, le centre "La Traverse" est idéalement placé pour la pratique des activités de pleine nature. Bâtiment principal en pierre de 2 étages prolongé par une structure de plain-pied, où sont situées les salles de restauration, la cuisine et les salles d'activités.

Capacité d'accueil totale : 65 participants.

Prix par participant par séjour

RÉF. : 042 002 001

Toussaint - 450 €

22/10 - 28/10

Printemps - 450 €

14/04 - 20/04

Premier repas inclus : dîner. Dernier repas inclus : petit déjeuner.

Suppléments transport

Villes	Tarif	Villes	Tarif
Lyon	Car 50	St-Étienne	Car 50
Paris	Train 165		

Train jusqu'à Saint-Étienne, puis car jusqu'au centre.

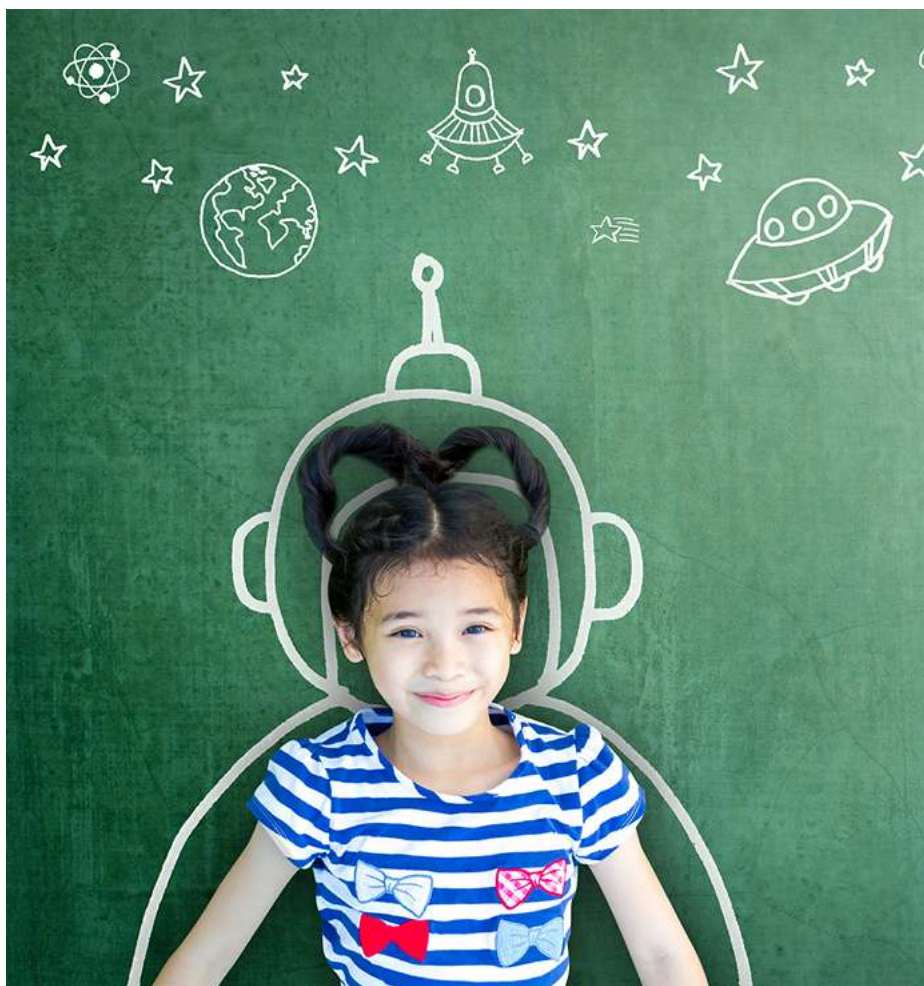



Toulouse/Mondonville - Haute-Garonne

13-17
ans

Aéro camp

Attention au décollage !
Une immersion dans le monde de l'aéronautique à Toulouse...
Au sein des locaux d'Air Formation, viens découvrir les métiers de l'aéronautique, échanger avec des professionnels et admirer des pièces d'avion grandeur nature.

Programme

Attention au décollage !

- Découverte du milieu de l'aéronautique et de ses métiers.
- Visite des installations d'Air Formation (ateliers, cabines avions, moteurs).
- Visite du musée des Ailes anciennes et de l'Aérotèque.

Clou de ton séjour : un vol d'initiation en aéroclub.

Des veillées construites par les animateurs autour de différentes thématiques seront proposées tout au long de la semaine.

Autres activités : la pratique de diverses activités, jeux, boum et veillées à thème !

Effectif du groupe : 12 participants.

15-18
ans

Stage de conduite accompagnée

Profite de tes vacances pour participer à un stage de conduite intensif.

Programme

En partenariat avec l'auto-école ECF Sud-Ouest, stage intensif à l'issue duquel une attestation de fin de formation initiale sera délivrée si le résultat à l'examen du code est favorable.

Ensuite, le jeune pourra conduire, accompagné d'un parent, si la conduite est jugée satisfaisante.

Le stagiaire effectuera 25 h de web-formation avant le stage, 45 h de formation pratique collective et durant le séjour 60 h de cours théoriques.

Important (conditions d'inscription impératives) : les participants doivent être âgés d'au moins 15 ans et un mois à la date de début du stage. Les accompagnateurs doivent être titulaires du permis depuis au moins 5 ans sans interruption.

Un accompagnateur référent devra assister au rendez-vous préalable qui aura lieu le dernier jour du stage. Pour les résidents hors Haute-Garonne, l'ECF Sud-Ouest conviendra avec vous des modalités de transfert du dossier vers une auto-école de votre département.

Pour les jeunes de 17 ans et plus, il est nécessaire d'être recensé en mairie et d'avoir l'attestation d'enregistrement à la journée citoyenne obligatoire.

Autres activités : jeux, veillées à thème.

Effectif du groupe : 12 participants.

14-18
ans

Stage permis AM

Profite de tes vacances pour passer ton permis AM (scooter 50 cm³).

Programme

En partenariat avec l'auto-école ECF Sud-Ouest, à Toulouse, ce stage vous permettra de conduire des cyclomoteurs (scooter, VéloSoleX et autres deux-roues en dessous de 50 cm³) ou quadricycles légers (voiture sans permis notamment) dès l'âge de 14 ans.

- 8 heures de formation permis AM.
- Formation pratique hors circulation et en circulation.
- Échanges sur les représentations individuelles autour de la conduite.
- 4 heures d'apprentissage au code de la route.
- Sensibilisation aux risques en présence de l'un des parents de l'élève ou de son représentant légal.

Autres activités : la pratique de diverses activités, jeux et veillées à thème !

Effectif du groupe : 8 participants.

Cadre et mode de vie

Situé dans un parc de 27 ha de verdure, à deux pas de la zone aéroportuaire de Toulouse/Blagnac, le domaine dispose de nombreuses installations sportives : terrain de rugby, de basket, courts de tennis, gymnase, ludothèque/bibliothèque.

Le Domaine d'Ariane met à disposition des jeunes des chambres de 5 lits (2 superposés et 3 simples) avec sanitaires complets (douche, lavabos et wc). Le bâtiment est de plain-pied.

Capacité d'accueil totale : 180 participants.

Prix par participant par séjour

RÉF. : 031 001 003

Toussaint - 590 €

23/10 - 27/10, 30/10 - 03/11

Printemps - 590 €

08/04 - 12/04, 15/04 - 19/04

Premier repas inclus : déjeuner. Dernier repas inclus : goûter.
Rendez-vous sur place uniquement.

Prix par participant par séjour

RÉF. : 031 001 003

Toussaint - 2 050 €

22/10 - 03/11

Hiver - 2 050 €

11/02 - 23/02

Printemps - 2 050 €

07/04 - 19/04

Premier repas inclus : dîner. Dernier repas inclus : déjeuner.
Rendez-vous sur place uniquement.

Prix par participant par séjour

RÉF. : 031 001 003

Toussaint - 399 €

23/10 - 25/10

Printemps - 399 €

08/04 - 10/04

Premier repas inclus : dîner. Dernier repas inclus : goûter.
Rendez-vous sur place uniquement.



Xonrupt-Longemer - Vosges

11-15 ans Sois photographe dans les Vosges NOUVEAU

Que tu sois curieux ou aventureux, pars à la conquête des Vosges avec ce séjour riche en expériences inédites avec ton appareil photo...

Programme

Des activités riches en émotions.

Si tu es curieux, élargis tes connaissances de la montagne vosgienne, et tu pourras la découvrir au travers de la photographie.

Tu pourras voyager dans l'espace de photo entre l'argentique et le numérique... Tu pourras aussi faire du développement, du photomontage, de la photo de nuit...

Enfin, tu pourras t'initier au reportage sportif avec des prises de vue sportives...

De quoi faire de toi un parfait aventurier photographe !

Effectif du groupe : 12 participants.

Cadre et mode de vie

Au pied du col de la Schlucht et de la route des Crêtes, Xonrupt-Longemer se situe à 800 m d'altitude, au cœur de la vallée des Lacs, à 4 km de Gérardmer.

Centre Les Jonquilles : hébergement en chambres de 3 à 4 lits avec sanitaires à proximité. Espaces conviviaux et nombreuses salles d'activités. Dans le parc de 2 ha, court de tennis, terrain de football et city stade. Car à disposition au centre pour faciliter l'accès quotidien aux activités.

Capacité d'accueil totale : 180 participants.

Prix par participant par séjour

RÉF. : 057 001 001

Printemps - 495 €

07/04 - 13/04⁽¹⁾⁽²⁾, 14/04 - 20/04⁽²⁾, 21/04 - 27/04, 28/04 - 04/05⁽¹⁾

Premier repas inclus : dîner. Dernier repas inclus : déjeuner (panier-repas).

Suppléments transport

Villes	Tarif	Villes	Tarif
Auxerre ⁽¹⁾	Car 150	Metz ⁽²⁾	Car 105
Bar-le-Duc ⁽²⁾	Car 105	Mulhouse ⁽²⁾	Car 105
Besançon ⁽¹⁾	Car 120	Nancy ⁽²⁾	Car 105
Châlons-en-Champagne ⁽²⁾	Car 133	Paris	Car 175
Charleville-Mézières ⁽²⁾	Car 133	Reims ⁽²⁾	Car 133
Colmar ⁽²⁾	Car 105	St-Dizier ⁽²⁾	Car 133
Dijon ⁽¹⁾	Car 130	Strasbourg ⁽²⁾	Car 105
Épinal ⁽²⁾	Car 105	Troyes ⁽²⁾	Car 133
Lyon ⁽¹⁾	Car 175	Vitry-le-François ⁽²⁾	Car 133

(1) (2) Départs de ces villes impossibles à ces dates.

APPRENDRE À..., LANGUES ET DÉCOUVERTES

Puycelsi - Tarn

11-14 ans Hablamos español ! NOUVEAU

Pour améliorer son espagnol (castillan), il faut le pratiquer ! C'est pour cela que nous te proposons un séjour 100 % hispanique ! Tu découvriras la culture espagnole, mais aussi celle de l'Amérique latine (Mexique, Argentine...). C'est promis ! Tu passeras de superbes vacances en t'améliorant en espagnol.

Programme

Encadrement pour 24 enfants : 2 encadrants hispaniques + 2 animateurs Bafa bilingues.

L'apprentissage de la langue espagnole (castillan) se fera toute la journée, avec notre équipe 100 % hispanique. On te fera découvrir les coutumes des différents pays hispaniques, autant dans la vie quotidienne que dans les activités, et parfois même au moment des repas.

En espagnol, tu feras : 1 séance de tir à l'arc, de la randonnée, des activités de pleine nature, de la cuisine, des arts plastiques, du théâtre, du chant et des spectacles.

Nous favorisons la communication, ce qui te permettra d'acquérir un vocabulaire riche et solide, et ainsi d'améliorer ta confiance dans la pratique orale.

Autres activités : grands jeux, veillées, boum, jeux de plein air, activités manuelles, ping-pong, basket.

Effectif du groupe : 24 participants.

Cadre et mode de vie

Domaine de Lascroux : sur 28 hectares de forêt et de prairies, colonie de vacances située à 2 km du village fortifié de Puycelsi, en bordure de la forêt de Grésigne. Hébergement en chalets de 5 à 7 places, avec sanitaires complets ou dans le bâtiment principal en chambres de 4 à 6 lits. 3 salles d'activités, 2 salles à manger et 1 terrasse extérieure.

Capacité d'accueil totale : 100 participants.

Prix par participant par séjour

RÉF. : 081 001 001

Printemps - 593 €

14/04 - 20/04

Premier repas inclus : déjeuner. Dernier repas inclus : petit déjeuner.

11-14 ans Speak English in Puycelsi

Pour améliorer son anglais, il faut le pratiquer ! C'est pour cela que nous te proposons un séjour 100 % anglais, tout en t'amusant et en profitant de tes vacances. On te prouvera qu'on peut s'amuser en parlant l'anglais.

Programme

Encadrement pour 24 enfants : 2 encadrants anglais + 2 animateurs Bafa bilingues.

L'apprentissage de la langue anglaise se fera toute la journée, avec notre équipe 100 % anglophone. Nous communiquerons et nous nous amuserons avec la langue de Shakespeare. On te fera découvrir les coutumes de nos amis anglais, autant dans la vie quotidienne que dans les activités, et parfois même au moment des repas.

Durant ton séjour, tu feras : 1 séance de tir à l'arc, de la randonnée, des activités de pleine nature, de la cuisine, des arts plastiques, du théâtre, du chant et des spectacles. L'équipe d'encadrement communiquera avec toi essentiellement en anglais.

Nous favorisons la communication, ce qui te permettra d'acquérir un vocabulaire riche et solide, et ainsi d'améliorer ta confiance dans la pratique orale.

Autres activités : grands jeux, veillées, boum, jeux de plein air, activités manuelles, ping-pong, basket.

Effectif du groupe : 24 participants.

Prix par participant par séjour

RÉF. : 081 001 001

Toussaint - 593 €

29/10 - 04/11

Printemps - 593 €

14/04 - 20/04

Premier repas inclus : déjeuner. Dernier repas inclus : petit déjeuner.

Suppléments transport

Villes	Tarif
Toulouse	Train

Train jusqu'à Gaillac, puis car jusqu'au centre.



Ceyzériat - Ain

6-13 ans
14-15 ans

Équitation, loisirs et anglais

Ce séjour est le moyen d'allier plaisir et sérieux... Pratiquer l'équitation et se réconcilier avec l'anglais tout en profitant des activités complémentaires pour se détendre pleinement dans le respect de l'environnement et du bien-être animal.

Programme

Anglais : 1 h 30/jour de cours ludiques. Participer activement aux cours d'anglais par petits groupes.

Développer sa compréhension et ses compétences avec des encadrants expérimentés. Revoir les bases de la langue autour de conversations, jeux, supports pédagogiques, films...

Équitation : 3 h/jour d'activités équestres (sur cheval pour les plus de 12 ans).

De la découverte au perfectionnement en passant par le jeu à poneys, les promenades en forêt ou sur les sentiers, et les cours avec des monitrices confirmées et passionnées !

Autres activités : jeux, activités sportives/créatives, ping-pong, baby-foot, veillées, karaoké, boum en fin de semaine.

Découverte et familiarisation avec l'environnement équestre. Ferme pédagogique sur place. Découverte vivante de la nature et du monde rural avec approche des animaux pour apprendre à mieux les connaître.

Effectif du groupe : 8 participants.

Cadre et mode de vie

Cheval Bugey t'accueille dans un parc de 15 ha arboré en pleine nature, à 8 km de Bourg-en-Bresse, entre Lyon et Genève, dans le respect de l'environnement et du bien-être animal.

Cheptel de 100 chevaux et poneys, installations labellisées, monitrices diplômées d'État. Plusieurs labels Pony & Cheval FFE Qualité. Hébergement en gîte ou chalets en bois. Chambres de 3 à 8 lits, salle d'activités, terrain de jeux extérieurs. Cuisine traditionnelle et familiale sur le centre.

Capacité d'accueil totale : 45 participants.

Prix par participant par séjour

RÉF. : 001 001 001

Toussaint
7 jours - 699 €

22/10-28/10⁽¹⁾, 29/10-04/11⁽¹⁾

14 jours - 1 290 €

22/10-04/11

Hiver - 699 €

11/02-17/02⁽¹⁾, 18/02-24/02⁽¹⁾

Printemps
7 jours - 699 €

07/04-13/04⁽¹⁾, 14/04-20/04⁽¹⁾

14 jours - 1 290 €

07/04-20/04

Premier repas inclus : dîner. Dernier repas inclus : petit déjeuner.

Suppléments transport

Villes	Tarif	Villes	Tarif
Bourg-en-Bresse	Car 28	Paris*	Train 200
Lyon ⁽¹⁾	Train 82		

* Train jusqu'à Bourg-en-Bresse, puis car jusqu'au centre.

(1) Départ de cette ville impossible à ces dates.

La Valette - Malte

14-17 ans

Do you speak english ?

Malte est une île idéale pour découvrir une nouvelle culture tout en progressant dans la langue de Shakespeare, grâce à ses relations privilégiées avec le Royaume-Uni.

Programme

La Valette, la capitale de l'île, permet de découvrir son étonnante architecture, mais aussi ses habitants, sa culture, ses traditions ancestrales. Un voyage unique par son dépaysement et la beauté des couleurs qu'offre Malte. Pour une immersion totale, les jeunes sont hébergés en famille sélectionnée par notre contact sur place. Au moins 15 heures de cours sont dispensées par des professeurs de l'école "European School of English". De nombreuses possibilités de visites :

- La Valette, ses monuments, sa culture, ses traditions...
- découverte des trois cités : Senglea, Vittoriosa, Cospicua ;
- visite du marché typique de Marsaxlokk.

Effectif du groupe : 20 participants.

Cadre et mode de vie

Le séjour se déroule en famille d'accueil.

Formalités : carte d'identité ou passeport personnel en cours de validité, autorisation de sortie de territoire accompagnée de la photocopie de la pièce d'identité du parent signataire et d'une copie du livret de famille dans le cas où l'enfant ne porte pas le même nom de famille que le parent signataire, carte européenne d'assurance maladie.

Capacité d'accueil totale : 20 participants.

Document(s) de voyage obligatoire(s) : AST pour les mineurs, CNI ou passeport.

Prix par participant par séjour

RÉF. : 074 061 001

Printemps
14/04-20/04, 21/04-27/04

Villes	Tarif
Paris, Annecy, Bordeaux, Chambéry, Grenoble, Lille, Lyon, Marseille, Nancy, Nantes	Train 1 290

Train via Lyon/Paris, puis avion jusqu'à Malte.



Londres - Angleterre

14-17 ans

Ludilangues

Ce séjour sera le moyen idéal de progresser en anglais et de profiter les après-midi de tout ce que peut offrir la capitale britannique.

Programme

Les participants bénéficieront de 15 heures de cours dispensés par des professeurs londoniens. En tout temps, toute saison, Londres est une ville magique qu'ils pourront découvrir pendant une semaine. Entre traditions et modernité, l'ensemble sera décoiffant !

- 15 heures d'anglais sur l'ensemble du séjour.
- Monuments, musées : Big Ben, Tower Bridge, Buckingham Palace et sa relève de la garde, British Museum ou Tate Modern...
- Balades, parcs : pique-nique à Hyde Park, St James's Park, berges de la Tamise, croisière sur la Tamise.
- Quartiers populaires : Soho, Piccadilly Circus, l'extravagant Camden Town (quartier punk), marchés aux puces.

Effectif du groupe : 30 participants.

Cadre et mode de vie

Hébergement en famille.

Capacité d'accueil totale : 30 participants.

Document(s) de voyage obligatoire(s) : AST pour les mineurs, passeport.

Prix par participant par séjour

RÉF. : 074 026 001

Toussaint
22/10-29/10

Villes	Tarif
Paris, Annecy, Bordeaux, Chambéry, Grenoble, Lille, Lyon, Marseille, Nancy, Nantes	Train 1 290

Train via Lyon/Paris, puis Eurostar jusqu'à Londres.





Baugé - Maine-et-Loire

10-13 ans 14-17 ans Stage ensembles instrumentaux

Ce stage s'adresse aux instrumentistes de tous niveaux (2 ans de pratique instrumentale minimum).

Programme

Instruments concernés : cordes, vents, piano, guitare, basse, batterie.

Objectif : permettre à chacun de perfectionner sa technique instrumentale et de développer sa musicalité à travers la pratique de la musique d'ensemble et la découverte de différents répertoires.

Programme instrumental spécifique de 3 h/jour.

Atelier vocal : la voix et le chant sous toutes leurs formes : jeux vocaux, chansons, chant choral, tous répertoires.

Atelier grands ensembles : pour tous les instrumentistes, déchiffrement collectif, approfondissement par pupitre, travail collectif de mise en place et d'interprétation. Répertoire varié, adapté en fonction des niveaux et de la répartition instrumentale.

Accès possible (1 h/jour) aux ateliers chant, théâtre ou danse (voir programme à Baugé "musique et théâtre", "musique et danse").

Autres activités : activités de détente, jeux extérieurs, découverte de l'environnement, visite d'un musée et de lieux historiques, balades en forêt, veillées.

Effectif du groupe : 15 participants.

7-13 ans 14-17 ans Show music et danse/music et théâtre

Tu aimes chanter, danser, jouer la comédie. Ce séjour répondra à tes attentes d'artiste en herbe.

Programme

Musique, chant, danse : initiation ou perfectionnement. Tu découvriras la **complémentarité de toutes ces activités artistiques**, ces modes d'expression pour finir en beauté à travers la **réalisation d'un spectacle**.

Les ateliers musique, danse, théâtre sont proposés de 2 à 3 h/jour (matinée et fin d'après-midi). Ils seront encadrés par un animateur spécialisé ou un artiste professionnel.

Atelier vocal : jeux vocaux, chansons, chant choral.

Ateliers instrumentaux : développement de l'écoute et de la musicalité, par familles d'instruments et petits ensembles.

Autre atelier : percussions mélodiques et rythmiques pour les non-instrumentistes.

Au choix à l'inscription :

- **Danse (2 h/jour) :** échauffement, assouplissements. Découverte et étude du mouvement, travail rythmique. Danses modern jazz, hip-hop, contemporaine. **Création de chorégraphies.**

- **Théâtre (2 h/jour) :** échauffement, exercices vocaux et corporels ; lecture et apprentissage de textes, interprétation ; jeu de l'acteur, étude de personnage, improvisation, réalisation. **Toutes les scènes du stand up au théâtre.**

Autres activités : activités de détente, jeux extérieurs, découverte de l'environnement, visite d'un musée et de lieux historiques, balades en forêt, veillées.

Effectif du groupe : 25 participants.

Cadre et mode de vie

Au cœur de l'Anjou et à 1 h 30 de Paris, la colonie de vacances est située à la périphérie du bourg de Baugé. Centre musical du moulin de Fougère : chambres de 6 à 8 lits, nombreuses salles d'activités et de musique, studios de répétition. Restaurant panoramique, cuisine maison élaborée avec les produits locaux issus de l'agriculture biologique. Matériel musical permanent (pianos, batterie, percussions).

Capacité d'accueil totale : 80 participants.

Prix par participant par séjour

réf. : 100 176 001

Stage ensembles instrumentaux
Show music et danse/music et théâtre

Toussaint - 605 €

22/10 - 28/10

Printemps - 605 €

14/04 - 20/04⁽¹⁾

Premier repas inclus : goûter. Dernier repas inclus : déjeuner (panier-repas).

Suppléments transport

Villes	Tarif	Villes	Tarif
Angers	Car 25	Paris	Train 113
Nantes ⁽¹⁾	Train 65		

Train jusqu'à Angers, puis car jusqu'au centre.

(1) Départ de cette ville impossible à ces dates.



Xonrupt-Longemer - Vosges

6-12 ans

Graines de...

Viens découvrir un métier et te mettre dans la peau de ce professionnel que tu aimerais être plus tard.

Et à la fin du séjour, prépare avec nous une super surprise pour tous les copains lors du dernier jour de la colo !

Programme

Ce séjour te propose de découvrir deux métiers différents, à toi de choisir quand tu t'inscris :

- **Graine de reporter** : grâce à toi, tes proches et les autres enfants seront au courant tous les jours du déroulement de la colo, grâce à tes reportages radio et tes articles sur le blog ! Mais fais attention aux fake news... On t'aidera à les débusquer !



- **Graine de comédien** : tu te sens prêt à monter sur scène ? Alors c'est parti ! Nous te donnerons quelques bons tuyaux pour pratiquer des tours de magie, faire du théâtre d'impro, réaliser quelques numéros de cirque...

Et surtout nous préparerons tous ensemble une **surprise** pour tous les copains de la colo !

Avec tout ce que tu vas découvrir, tu vas pouvoir imaginer le futur avec plein d'étoiles dans les yeux.

Autres activités : jeux et animations dans l'espace extérieur du centre de vacances, soirées animées... Tout le monde sera réuni dans ces moments-là !

Effectif du groupe : 35 participants.

Cadre et mode de vie

Au pied du col de la Schlucht et de la route des Crêtes, Xonrupt-Longemer se situe à 800 m d'altitude, au cœur de la vallée des Lacs, à 4 km de Gérardmer.

Centre Les Jonquilles : hébergement en chambres de 3 à 4 lits avec sanitaires à proximité. Espaces conviviaux et nombreuses salles d'activités. Dans le parc de 2 ha, court de tennis, terrain de football et city stade.

Capacité d'accueil totale : 60 participants.

Prix par participant par séjour

RÉF. : 067 022 001

Toussaint - 580 €

22/10-27/10

Printemps - 580 €

21/04-26/04

Premier repas inclus : dîner. Dernier repas inclus : déjeuner.

Suppléments transport

Villes	Tarif	Villes	Tarif
Colmar	Train 60	Nancy	Train 60
Metz	Train 60	Strasbourg	Car 50
Mulhouse	Train 60		

Train jusqu'à Strasbourg, puis car jusqu'au centre.



Azay-le-Ferron

Indre

11-14 ans

Culture urbaine

Réveille ton âme d'artiste et viens montrer tes talents en danse, théâtre et écriture de slam.

Programme

Immergés au cœur de la Brenne, les enfants vont pouvoir vivre une semaine d'aventure et d'initiation à différentes pratiques artistiques.

Atelier de création musicale (avec un artiste, les jeunes vont créer leur propre bande sonore), initiation au théâtre (atelier de placement de voix et de corps avec une compagnie de théâtre locale), danse urbaine ou encore écriture de rap/slam (avec enregistrement sur la bande sonore créée en amont). Des ateliers de dessin seront également proposés ainsi que d'autres activités.

Autres activités : activités physiques ou sportives (grands jeux, terrain de tennis), jeux de société, veillées thématiques, visite du château d'Azay-le-Ferron.

Effectif du groupe : 24 participants.

Cadre et mode de vie

Centre d'Azay-le-Ferron : la colonie de vacances est implantée au cœur du parc naturel régional de la Brenne. L'hébergement se fait en chambres de 2 à 4 lits équipées d'une salle d'eau avec douche, lavabo et toilettes. Le centre se compose de plusieurs salles d'activités et d'un grand terrain de jeux dans le parc du château.

Capacité d'accueil totale : 60 participants.

Prix par participant par séjour

RÉF. : 045 002 001

Toussaint - 603 €

30/10-05/11⁽²⁾⁽³⁾⁽⁴⁾⁽⁷⁾

Noël/Nouvel An - 603 €

24/12-30/12⁽²⁾⁽³⁾⁽⁴⁾⁽⁷⁾

Hiver - 605 €

12/02-18/02⁽¹⁾⁽²⁾⁽³⁾⁽⁵⁾⁽⁷⁾, 19/02-25/02⁽²⁾⁽⁴⁾⁽⁷⁾⁽⁵⁾, 26/02-03/03⁽¹⁾⁽⁴⁾⁽⁶⁾⁽⁷⁾, 04/03-10/03⁽¹⁾⁽³⁾⁽⁶⁾

Printemps - 603 €

08/04-14/04⁽¹⁾⁽²⁾⁽³⁾⁽⁵⁾⁽⁶⁾, 15/04-21/04⁽²⁾⁽⁴⁾⁽⁵⁾⁽⁷⁾, 22/04-28/04⁽¹⁾⁽⁴⁾⁽⁶⁾⁽⁷⁾, 29/04-05/05⁽¹⁾⁽³⁾⁽⁴⁾⁽⁶⁾

Premier repas inclus : goûter. Dernier repas inclus : déjeuner.

Suppléments transport

Villes	Tarif	Villes	Tarif
Bordeaux ⁽¹⁾	Train 130	Paris ⁽⁶⁾	Train 150
Lille ^{* (2)}	Train 195	Rennes ^{* (7)}	Train 160
Lyon ^{* (3)}	Train 210	Strasbourg ^{* (5)}	Train 190
Montpellier ^{* (4)}	Train 270	Toulouse ^{** (6)}	Train 190
Orléans ⁽⁵⁾	Train 90	Tours ⁽⁵⁾	Car 40

Train jusqu'à Tours, puis car jusqu'au centre.

* Train via Paris, puis car jusqu'au centre.

** Train via Bordeaux, puis car jusqu'au centre.

(1) (2) (3) (4) (5) (6) (7) Départs de ces villes impossibles à ces dates.

Villefranche-de-Rouergue - Aveyron

6-10
ans

Confitures et cabanes

Les vacances des saveurs, de la découverte du goût et de la nature.

Programme

"Je pétris mon pain avant de le regarder dorer dans le vieux four. Un soir, je peux faire mon repas comme les trappeurs et même manger des guimauves grillées ou des bananes au chocolat. Équipé des outils de l'atelier, je construis et je joue dans ma cabane. Je goûte et je partage."

Une colo plaisir des sens pour un apprentissage nature. Tir à l'arc. **Cuisine pédagogique** : confection de



petits plats, de gâteaux, de crêpes, de repas trappeurs. Animaux : basse-cour. Le four à pain : confection et cuisson du pain à l'ancienne, pizzas au feu de bois. Poulailler : soins quotidiens aux animaux du poulailler. Visite de l'ancienne bastide et du marché traditionnel de Villefranche. Bricolage nature : initiation et fabrication de jeux en bois, construction de cabanes.

Autres activités : tir à l'arc, boxe française, grands jeux de plein air, jeux de société d'autrefois et du monde. Observation nature des oiseaux de l'hiver, de l'hyper-mangeoire du centre depuis la cabane secrète.

Effectif du groupe : 25 participants.

Cadre et mode de vie

En Aveyron, sur le causse du Quercy, en pleine campagne et à 3 km de Villefranche-de-Rouergue.

Domaine de Laurière : demeure datant du XVIII^e siècle, entièrement restaurée, avec centre équestre, parc boisé, courts de tennis et piscine. Accueil des enfants en chambres de 2 à 5 lits avec sanitaires complets. 5 salles d'activités, sauna, bibliothèque, 1 grande salle polyvalente.

Capacité d'accueil totale : 100 participants.

Prix par participant par séjour

RÉF. : 012 001 001

Toussaint - 476 €

22/10 - 28/10, 29/10 - 04/11

Hiver - 476 €

11/02 - 17/02, 18/02 - 24/02

Printemps - 476 €

07/04 - 13/04, 14/04 - 20/04

Premier repas inclus : dîner. Dernier repas inclus : goûter.

Suppléments transport

Villes	Tarif	Villes	Tarif
Montpellier *	Train 99	Toulouse *	Train 80
Paris **	Train 140		

* Train jusqu'à Villefranche-de-Rouergue, puis navette jusqu'au centre.

** Train jusqu'à Capdenac, puis car jusqu'au centre.



Piriac - Loire-Atlantique

9-14
ans

Fourn'océan

NOUVEAU

Envie d'une colo cuisine/pâtisserie ? Alors enfle ton tablier, une charlotte et direction notre cuisine professionnelle !

Programme

Au programme, avec Fabien, notre chef cuisinier, préparation d'un menu complet et son service en salle, ainsi que la confection de pizzas avec le laminoir... Et la découverte de la plonge professionnelle pour les motivés !

Avec Daniel, ancien boulanger pâtissier, apprend à réaliser une pâte à chou, une crème pâtissière et le glaçage pour confectionner des éclairs au chocolat. Prépare aussi ta pâte à pain, laisse-la monter puis enfourne-la dans notre four traditionnel.

Découvre la région avec la préparation maison de crêpes et galettes sur des billigs et la visite des marais salants. Pour se détendre et se défouler entre ces bons petits plats, une baignade au centre aquatique ainsi qu'une sortie laser tag sont également prévues. Et pour terminer ce séjour sur un beau souvenir, partage un repas avec les chefs. Alors, prêt à relever le défi ?

Effectif du groupe : 15 participants.

Cadre et mode de vie

À 800 m de l'océan, le centre "Le Razay" se trouve dans une grande propriété close par un mur d'enceinte. Il comprend trois bâtiments d'hébergement avec des salles d'activités. Il accueille jusqu'à 90 enfants dans des chambres de 3 à 6 lits avec sanitaires intégrés ou à proximité. Un complexe aquatique couvert et chauffé est attenant à la colonie. Le centre est équipé de vélos permettant de se déplacer en groupe pour se rendre sur les différents lieux d'activités.

Capacité d'accueil totale : 90 participants.

Prix par participant par séjour

RÉF. : 074 008 001

Toussaint - 495 €

22/10 - 28/10

Printemps - 495 €

14/04 - 20/04⁽¹⁾, 21/04 - 27/04⁽²⁾

Premier repas inclus : dîner. Dernier repas inclus : déjeuner (panier-repas).

Suppléments transport

Villes	Tarif	Villes	Tarif
Anney	Train 245	Nantes ⁽¹⁾	Train 85
Beauvais ⁽¹⁾	Train 210	Paris ⁽²⁾	Train 190
Bordeaux	Train 245	Poitiers	Train 190
Chambéry	Train 245	Rennes ⁽¹⁾	Train 140
Grenoble	Train 245	Rouen ⁽¹⁾	Train 245
Lille ⁽¹⁾	Train 245	St-Pierre-des-	Train 140
Lyon	Train 245	Corps ⁽¹⁾	
Nancy ⁽¹⁾	Train 245		

Train jusqu'au Croisic, puis car jusqu'au centre.

(1) (2) Départs de ces villes impossibles à ces dates.



Le Bessat - Loire

8-12 ans

Petit chef du Pilat

Viens découvrir les plaisirs de la cuisine.

Programme

Pars à la découverte du monde de la gastronomie et de ses secrets.

Tu seras en **cuisine chaque jour** à la découverte de **nouvelles astuces et recettes étonnantes**.

La colo des petits chefs te mettra des étoiles plein les yeux, tes papilles en ébullition : le monde de la cuisine n'aura plus de secrets pour toi.

Termine le séjour par un grand concours tip top chef et repars avec **ton propre livre de recettes**.

Cinq séances de 2 h 30 de cuisine.

Visite d'un atelier de fabrication de confiserie ou d'une chocolaterie...

Autres activités : veillées, grands jeux...

Effectif du groupe : 15 participants.

Cadre et mode de vie

Dans le parc naturel régional du Pilat, à 1 170 m d'altitude, à 15 km au sud-est de Saint-Étienne et à 60 km de Lyon, le centre "La Traversée" est idéalement placé pour la pratique des activités de pleine nature. Bâtiment principal en pierre de 2 étages prolongé par une structure de plain-pied, où sont situées les salles de restauration, la cuisine et les salles d'activités.

Capacité d'accueil totale : 65 participants.

Prix par participant par séjour

RÉF. : 042 002 001

Toussaint - 450 €

22/10-28/10

Printemps - 450 €

14/04-20/04

Premier repas inclus : dîner. Dernier repas inclus : petit déjeuner.

Suppléments transport

Villes	Tarif	Villes	Tarif
Lyon	Car 50	St-Étienne	Car 50
Paris	Train 165		

Train jusqu'à Saint-Étienne, puis car jusqu'au centre.

Provençères-et-Colroy - Vosges

8-14 ans

1-2-3 cuisinez !

Au programme de ce séjour, des activités variées en lien avec la cuisine, de la préparation de plats à la création d'un livre de recettes simples que tu pourras ensuite réaliser chez toi. Tu apprendras également les bases d'une nourriture saine, facile et équilibrée.

Programme

Atelier cuisine : chaque jour un atelier différent, de quoi ravir les papilles des plus gourmets : apprendre à lire une recette, organiser sa cuisine, choisir les ingrédients, apprendre les techniques de base, reconnaître les fruits et légumes de saison, gérer les cuissons... Les jeunes profiteront d'une cuisine pédagogique équipée spécialement pour ça !

Atelier alimentation et santé : comprendre comment les bonnes habitudes alimentaires préservent ton corps et ta santé.

Atelier "top chef" : accompagnés d'un professionnel, les jeunes s'essaieront à réaliser une recette digne d'un grand restaurant. Ils pourront ainsi découvrir l'art culinaire.

Dégustation à l'aveugle : les yeux bandés, tu devras identifier des aliments.

Autres activités : grands jeux, jeux de société, travaux manuels, veillées compléteront le séjour.

Effectif du groupe : 20 participants.

7-12 ans

1-2-3 jonglez !

Ce séjour 100 % cirque est tout à fait adapté pour les graines d'acrobates et les artistes. Encadrés par des professionnels de l'École des Nez Rouges de Saint-Dié, les enfants vont découvrir et s'initier à l'art du cirque.

Programme

À travers ce séjour, notre ambition est de favoriser une approche pédagogique et ludique des différentes disciplines du cirque par une progression prenant en compte les envies et le niveau des enfants.

Cirque : 5 séances de 4 h pour découvrir et s'initier à la jonglerie (balles, anneaux, foulards, massues, assiettes, diabolo, bâtons du diable), jouer l'équilibriste sur des objets (boule, monocycle, acrobatiques, rouleaux américains), faire des acrobaties (pyramides et sol).

L'expression corporelle du clown est l'élément principal de son jeu et le support de son art, les enfants vont pouvoir apprendre à maîtriser cette **expression clownesque** : découverte du personnage du clown, de la dérision et l'autodérision, de l'art de faire semblant, apprendre à se mettre en scène, à accepter le regard de l'autre, se mettre en situation de spectacle, travail de confiance et d'affirmation de soi.

En fin de séjour, les enfants réaliseront un spectacle et une représentation sera proposée aux parents.

1 séance de soft archery viendra compléter le séjour où les jeunes pourront s'initier au tir à l'arc ventouse en toute sécurité, une activité qui permet d'acquérir précision et maîtrise de soi, une activité complémentaire à l'art du cirque.

Autres activités : grands jeux de pleine nature à l'extérieur dans un parc clôturé, jeux de société, travaux manuels, veillées compléteront le séjour.

Effectif du groupe : 30 participants.

Cadre et mode de vie

La maison familiale rurale est située à 15 min de Saint-Dié-des-Vosges, dans un environnement calme aux portes de l'Alsace, sur la commune de Provençères-et-Colroy, en haut du col de Saâles.

Hébergement en chambres de 3 à 5 lits avec sanitaires complets à chaque étage.

Les repas sont confectionnés sur place et pris dans une grande salle de restauration. La structure bénéficie également d'une cuisine pédagogique composée de dix postes de travail et de cuisson.

Capacité d'accueil totale : 105 participants.

Prix par participant par séjour

RÉF. : 088 028 001

1-2-3 cuisinez !

1-2-3 jonglez !

Toussaint - 620 €

22/10-28/10

Premier repas inclus : dîner. Dernier repas inclus : déjeuner (panier-repas).



Suppléments transport

Villes	Tarif	Villes	Tarif
Belfort	Car 105	Mulhouse	Train 105
Besançon	Car 120	Nancy	Car 105
Dijon	Car 130	Paris	Car 170
Épinal	Car 105	Strasbourg	Train 105
Metz	Car 105		

Train jusqu'à Saint-Dié, puis car jusqu'au centre.





Les Arrentès-de-Corcieux/ Gérardmer - Vosges

6-11 ans

À l'école des saltimbanques

Jongleur, acrobate, clown... à toi de trouver ta vocation !

Programme

Cirque : 6 séances de 2 h d'initiation à la jonglerie, à l'équilibre et à l'expression, en partenariat avec une école de cirque.

Nature : sorties découverte et balades en forêt, grands jeux de plein air.

Autres activités : 1 sortie visite à Gérardmer, activités manuelles, sports collectifs et coopératifs, patinoire, soirées animées.

Effectif du groupe : 12 participants.

Cadre et mode de vie

Les grands espaces et la forêt accueillent petits et grands pour des vacances au cœur des Vosges.
Centre Clairsapin : bien aménagé et très confortable, il est entouré d'un grand parc boisé. Hébergement en chambres de 3 à 6 lits avec sanitaires complets. 2 salles de restaurant et des salles d'activités aménagées en coin jeux, lecture, vidéo, ping-pong.

Capacité d'accueil totale : 120 participants.

Prix par participant par séjour

RÉF. : 054 016 001

Printemps - 470 €

07/04 - 13/04⁽¹⁾⁽²⁾, 14/04 - 20/04⁽²⁾, 21/04 - 27/04, 28/04 - 04/05⁽¹⁾

Premier repas inclus : dîner. Dernier repas inclus : déjeuner (panier-repas).

Suppléments transport

Villes	Tarif	Villes	Tarif
Auxerre ⁽¹⁾	Car 150	Metz ⁽²⁾	Car 105
Bar-le-Duc ⁽²⁾	Car 105	Mulhouse ⁽²⁾	Car 105
Besançon ⁽¹⁾	Car 120	Nancy ⁽²⁾	Car 105
Champagne-Ardenne ⁽²⁾	Car 133	Paris	Car 175
Charleville-Mézières ⁽²⁾	Car 133	Reims ⁽²⁾	Car 133
Colmar ⁽²⁾	Car 105	St-Dizier ⁽²⁾	Car 133
Dijon ⁽¹⁾	Car 130	Strasbourg ⁽²⁾	Car 105
Épinal ⁽²⁾	Car 105	Troyes ⁽²⁾	Car 133
Lyon ⁽¹⁾	Car 175	Vitry-le-François ⁽²⁾	Car 133

(1) (2) Départs de ces villes impossibles à ces dates.



Sauméjan - Lot-et-Garonne

6-11 ans

12-17 ans

C'est quoi ce cirque !

Viens découvrir l'art du cirque, de l'initiation/découverte au perfectionnement, il y en aura pour tous les niveaux et tous les goûts !

Programme

Tu pourras présenter et mettre en avant diverses disciplines : acrobaties, boules, les différents aériens (tissu, cerceau, trapèze), la jonglerie (foulards, balles, diabolos, bâton du diable...), l'équilibre sur une poutre ou un fil...

Viens te dévoiler, prendre confiance en toi et découvrir !

6 demi-journées encadrées par un **circassien breveté d'État** te permettront d'acquérir différentes compétences personnelles et de te guider vers la réalisation d'une représentation tout en s'amusant. La priorité sera donnée à la sécurité et à la maîtrise de chaque discipline, le tout dans une ambiance conviviale et festive. De plus, tu pourras passer une après-midi ou une soirée « **rencontre d'artiste** » par le biais d'une conférence, d'un film ou tout simplement d'un entretien autour d'un repas afin de s'immerger au cœur du monde du cirque !

Autres activités : balade en forêt, course d'orientation, construction de cabane, tournoi sportif, jeux musicaux, veillées animées (grille magique, pyramide des défis, time's up...), tournoi de ping-pong/baby-foot... Fais part de tes envies aux animateurs pour un séjour mémorable.

Effectif du groupe : 16 participants.

Cadre et mode de vie

Au village vacances l'Airial, les enfants sont hébergés :

- dans des gîtes de 7/8 places avec 2 chambres de 2 à 4 lits, salle de bains et wc indépendants ;
- dans un bâtiment collectif de 4 chambres de 4 à 6 lits superposés avec salle d'eau privative.

Salle de restauration, terrasse extérieure couverte, salles d'activités, bibliothèque.

Centre inscrit dans une démarche de développement durable et de restauration responsable.

Capacité d'accueil totale : 64 participants.

Prix par participant par séjour

RÉF. : 047 001 001

C'est quoi ce cirque !
Street art à l'Airial

Toussaint - 718 €

22/10-28/10, 29/10-04/11

Noël/Nouvel An - 718 €

23/12-29/12, 30/12-05/01

Hiver - 718 €

11/02-17/02⁽¹⁾⁽³⁾, 18/02-24/02⁽³⁾, 25/02-02/03⁽²⁾, 03/03-09/03⁽¹⁾⁽²⁾

Printemps - 718 €

07/04 - 13/04⁽¹⁾⁽³⁾, 14/04 - 20/04⁽³⁾, 21/04 - 27/04⁽²⁾, 28/04 - 04/05⁽¹⁾⁽²⁾

Premier repas inclus : dîner. Dernier repas inclus : déjeuner (panier-repas).



12-17 ans

Street art à l'Airial

Tu pourras choisir une ou plusieurs disciplines et devenir un vrai artiste de street art !

Programme

Accompagnés tout au long du séjour par un artiste professionnel, intervenant depuis 20 ans, les jeunes pourront découvrir les **5 grandes thématiques** proposées puis choisir celles qui leur plaisent le plus pour réaliser leur œuvre finale au cours de 6 demi-journées.

Sérigraphies : impression artisanale sur t-shirt ou toile à partir d'un modèle réalisé par le groupe. **Customisation** : sur casquette, bombe de graffiti ou objet. **Graffiti** : sur mur d'expression qui reste visible jusqu'au prochain groupe. **Origami géant ou sculpture** : à partir de matériaux de récupération ou de matériaux naturels, et enfin **réalisation de pochoirs** : pour reproductions sur tout type de support. De plus, nous proposerons au groupe un après-midi ou une soirée "**rencontre d'artiste**" par le biais d'un concert, d'une conférence, d'un film ou tout simplement d'un entretien autour d'un repas afin de s'immerger au cœur du monde du street art.

Autres activités : balade en forêt, course d'orientation, construction de cabane, tournoi sportif, jeux musicaux, veillées animées (grille magique, pyramide des défis, time's up...), tournoi de ping-pong/baby-foot... Fais part de tes envies aux animateurs pour un séjour mémorable.

Effectif du groupe : 8 participants.

Suppléments transport

Villes	Tarif	Villes	Tarif
Bordeaux ⁽¹⁾	Autocar 63	Paris	Train 245
Carcassonne ⁽²⁾	Train 153	Toulouse ⁽²⁾	Train 120
Nantes ⁽³⁾	Train 275		

Train jusqu'à Bordeaux, puis car jusqu'au centre.

(1) (2) (3) Départs de ces villes impossibles à ces dates.

Paris - Île-de-France

8-14 ans

En avant pour la féerie de Paris

Tous les chemins mènent à Paris, non ? Alors en route pour la capitale et ses nombreux atouts !

Programme

Pour le côté sensations, direction Disneyland dans l'univers de Star Wars, Ratatouille ou encore du Roi Lion. Une journée de folie dans ce monde magique qui transportera tout le monde dans ses rêves les plus fous. 60 attractions toutes plus sensationnelles les unes que les autres, sans oublier les nombreux spectacles ! Découvrons le Paris des stars avec des rencontres insolites comme Kev Adams, Cristiano Ronaldo ou encore Katy Perry au fabuleux musée Grévin ! Pour le reste, c'est aux jeunes de décider ! Au choix, l'un des nombreux lieux de découverte de la science (Cité des sciences, musée des Arts et Métiers, Palais de la découverte...) de jour comme de nuit.

Paris, c'est aussi flâner à pied ou en métro dans les quartiers célèbres et voir ses monuments : la tour Eiffel, l'Arc de Triomphe, le Stade de France, Montmartre, les Champs-Élysées... À toi de choisir.

Effectif du groupe : 18 participants.

Cadre et mode de vie

Les jeunes sont logés en auberge de jeunesse à proximité d'un métro afin de faciliter les déplacements pour les visites.

Capacité d'accueil totale : 18 participants.

Prix par participant par séjour

RÉF. : 074 030 001

Toussaint - 745 €

23/10-28/10

Printemps - 745 €

15/04-20/04⁽¹⁾, 22/04-27/04

Premier repas inclus : dîner. Dernier repas inclus : déjeuner (panier-repas).

Suppléments transport

Villes	Tarif	Villes	Tarif
Anancy	Train 210	Lille ⁽¹⁾	Train 140
Beauvais ⁽¹⁾	Train 50	Lyon	Train 210
Bordeaux	Train 190	Marseille ⁽¹⁾	Train 210
Chambéry	Train 210	Nancy ⁽¹⁾	Train 140
Grenoble	Train 210	Nantes ⁽¹⁾	Train 140

(1) Départs de ces villes impossibles à ces dates.



Angleterre

11-17 ans

Magic London

Accompagnés du plus célèbre des jeunes sorciers britanniques, on se laisse envahir par le mystère pour une aventure où balai rime avec Quidditch, et école avec Poudlard !

Programme

En explorant les rues de la ville, on retrouve avec émerveillement les sites des scènes des films Harry Potter. L'émotion est à son comble avec la visite des coulisses des films au Warner Bros Studio !

Warner Bros Studio Harry Potter : à Leavesden, 1 journée de découverte des plateaux de tournage, accessoires, personnages animés et autres secrets jamais révélés au public !



Balades à la recherche des lieux mythiques des films Harry Potter : la gare de King's Cross, sa boutique et le quai 9 ¾, l'entrée du chaudron baveur, le Millennium Bridge...

L'autre Londres, visites et flâneries : Notting Hill, Piccadilly Circus, Tower Bridge, Tate Modern, Big Ben, Hyde Park, Buckingham Palace...

Effectif du groupe : 30 participants.

Cadre et mode de vie

Hébergement en auberge.

Formalités : passeport personnel en cours de validité, autorisation de sortie de territoire accompagnée de la photocopie de la pièce d'identité du parent signataire et d'une copie du livret de famille dans le cas où l'enfant ne porte pas le même nom de famille que le parent signataire, carte européenne d'assurance maladie.

Capacité d'accueil totale : 30 participants.

Document(s) de voyage obligatoire(s) : AST pour les mineurs, passeport.

Prix par participant par séjour

RÉF. : 074 026 001

Toussaint

22/10-27/10

Villes	Tarif
Paris, Anancy*, Bordeaux, Chambéry*, Grenoble*, Lille*, Lyon*, Marseille*, Nancy*, Nantes*	Train 1 090

Hiver

18/02-23/02, 14/04-19/04

Villes	Tarif
Paris, Anancy*, Bordeaux, Chambéry*, Grenoble*, Lyon*	Train 1 090

Printemps

25/02-01/03, 21/04-26/04

Villes	Tarif
Anancy*, Bordeaux, Chambéry*, Grenoble*, Lille*, Lyon*, Marseille*, Nancy*, Nantes*	Train 1 090

* Train via Lyon/Paris, puis Eurostar jusqu'à Londres.



Sauméjan

Lot-et-Garonne

13-17
ans

Organisez vos vacances !

Composez votre séjour au gré de vos envies et réalisez un séjour unique !

Programme

À l'arrivée, en fonction du budget alloué pour le groupe, l'équipe et les jeunes recenseront ensemble les activités et les sites à découvrir dans le secteur. Au minimum 4 activités payantes par enfant seront possibles.

Votre séjour commencera par **une séance d'initiation jeu de rôle**. Ensuite, vous aurez **l'embaras du choix** : escape game, laser game, bowling, patinoire, karting, trampoline park, parc d'attractions Walygator (ouverture uniquement sur les vacances de Toussaint et Pâques), cinéma, thermes de Casteljaloux, une séance d'initiation quad, ferme pédagogique, visite de châteaux, musées, pêche à la truite, course d'orientation, balade en forêt, construction de cabane, tournoi sportif, après-midi au lac de Clarens...

Autres activités : balade en forêt, course d'orientation, construction de cabane, tournoi sportif, jeux musicaux, veillées animées (grille magique, pyramide des défis, time's up...), tournoi de ping-pong/baby-foot...

Fais part de tes envies aux animateurs pour un séjour mémorable.



Effectif du groupe : 16 participants.

Cadre et mode de vie

Au village vacances l'Aerial, les enfants sont hébergés :
- dans des gîtes de 7/8 places avec 2 chambres de 2 à 4 lits, salle de bains et wc indépendants ;
- dans un bâtiment collectif de 4 chambres de 4 à 6 lits superposés avec salle d'eau privative.
Salle de restauration, terrasse extérieure couverte, salles d'activités, bibliothèque. Autres équipements : terrain de tennis, aire de jeux... Centre inscrit dans une démarche de développement durable et de restauration responsable.

Capacité d'accueil totale : 64 participants.



Prix par participant par séjour

RÉF. : 047 001 001

Toussaint - 676 €

22/10-28/10, 29/10-04/11

Noël/Nouvel An - 676 €

23/12-29/12, 30/12-05/01

Hiver - 676 €

11/02-17/02⁽¹⁾⁽³⁾, 18/02-24/02⁽³⁾, 25/02-02/03⁽²⁾, 03/03-09/03⁽¹⁾⁽²⁾

Printemps - 676 €

07/04-13/04⁽¹⁾⁽³⁾, 14/04-20/04⁽³⁾, 21/04-27/04⁽²⁾, 28/04-04/05⁽¹⁾⁽²⁾

Premier repas inclus : dîner. Dernier repas inclus : déjeuner (panier-repas).

Suppléments transport

Villes	Tarif	Villes	Tarif
Bordeaux ⁽¹⁾ Autocar	63	Paris	Train 245
Carcassonne ⁽²⁾ Train	153	Toulouse ⁽²⁾	Train 120
Nantes ⁽³⁾ Train	275		

Train jusqu'à Bordeaux, puis car jusqu'au centre.

(1) (2) (3) Départs de ces villes impossibles à ces dates.

Amsterdam

Hollande (Pays-Bas)

14-17
ans

À vélo et sur les canaux

Viens visiter la capitale de la Hollande, renommée dans le monde pour ses bâtiments historiques, ses beaux musées et son ambiance conviviale. Amsterdam est unique en son genre !

Programme

Bienvenue dans la Venise du Nord ! Une fois sur place, on n'aura que l'embaras du choix pour occuper nos journées : se balader le long des canaux du centre-ville, à pied ou, comme tous les habitants, à vélo, et savourer tranquillement le charme de la ville.

Au rayon visites culturelles, c'est là encore l'abondance, mais les priorités se portent généralement sur les institutions que sont le Rijksmuseum, le musée Van Gogh ou la maison de Rembrandt pour les amateurs d'art, la maison d'Anne Frank, la place du Dam pour son architecture, avec notamment le Palais Royal. Pour voir un peu de nature entre deux visites de musée, direction le grand Vondelpark, et pour un festival de couleurs, le marché aux fleurs d'Amsterdam est incontournable. On



finira notre séjour par la découverte d'Amsterdam aux couleurs du graffiti urbain à vélo.

Effectif du groupe : 20 participants.

Cadre et mode de vie

L'hébergement se fait en auberge de jeunesse. Formalités : carte d'identité ou passeport personnel + autorisation de sortie du territoire + carte européenne d'assurance maladie obligatoires.

Capacité d'accueil totale : 20 participants.

Document(s) de voyage obligatoire(s) : AST pour les mineurs, CEAM, CNI ou passeport.

Prix par participant par séjour

RÉF. : 074 080 001

Printemps

14/04-20/04

Villes	Tarif
Paris, Anney*, Bordeaux, Chambéry*, Grenoble*, Lyon*	Train 1 090
21/04-27/04	

Villes	Tarif
Anney*, Bordeaux, Chambéry*, Grenoble*, Lille*, Lyon*, Marseille*, Nancy*, Nantes*	Train 1 090

* Train via Lyon/Paris jusqu'à Amsterdam.

Rome - Italie

14-17 ans

Rome antique

Viens déambuler dans l'une des plus belles villes d'Europe, où chaque rue cache un trésor d'architecture !



Programme

Rome regorge de trésors d'architecture, de temples et d'amphithéâtres romains, de places baroques, de fontaines traditionnelles... Notre périple sera construit ensemble en fonction des envies de découverte de chacun, parmi le vaste choix qu'offre la capitale italienne :

- **Monuments** : chapelle Sixtine, basilique Saint-Pierre, Capitole, Forum, Palatin, Colisée, Panthéon.
- **Quartiers** : Trastevere, Farnesina.
- **Places et fontaines** : piazza del Popolo, piazza di Spagna, fontana di Trevi, parc de la villa Borghèse.

Ce séjour, c'est aussi un moment de vie, d'échanges et de partage entre jeunes, de rires, sans oublier les spécialités culinaires qui nous attendent : pizzas, glaces... la dolce vita !

Effectif du groupe : 18 participants.

Cadre et mode de vie

L'hébergement se fait en auberge de jeunesse. Formalités : carte d'identité ou passeport personnel + autorisation de sortie du territoire + carte européenne d'assurance maladie obligatoires.

Capacité d'accueil totale : 18 participants.

Document(s) de voyage obligatoire(s) : AST pour les mineurs, CEAM, CNI ou passeport.

Prix par participant par séjour

RÉF. : 074 076 001

Toussaint

29/10-04/11

Villes	Tarif
Paris, Annecy*, Bordeaux, Chambéry*, Grenoble*, Lille*, Lyon*, Marseille*, Nancy*, Nantes*	Train 1 090

Le voyage s'effectue en train ou en avion.

* Train via Lyon/Paris, puis train ou avion jusqu'à Rome.

Berlin - Allemagne

14-17 ans

Willkommen in Berlin

Bienvenue à Berlin, capitale aux multiples visages !

Programme

Cette ville possède trois visages : le Berlin historique, au cœur du plus grand conflit du XX^e siècle, comme peuvent en témoigner de nombreux musées et monuments comme celui de l'Holocauste, fait de nombreux blocs de béton alignés. Le Berlin nostalgique, qui témoigne de la période communiste et de la séparation. East Side Gallery, la partie du mur encore debout, rappelle aux Berlinois cette histoire douloureuse mais fascinante et émouvante à la fois. Et enfin, le Berlin alternatif avec son ambiance branchée, ses quartiers animés et sa joie de vivre. Pour finir, direction le plus grand musée des jeux vidéo d'Europe, le Computermuseum : plus de 300 objets sont exposés dans le musée, les visiteurs peuvent essayer 35 jeux.

Effectif du groupe : 20 participants.



Cadre et mode de vie

L'hébergement se fait en auberge de jeunesse. Formalités : carte d'identité ou passeport personnel + autorisation de sortie du territoire + carte européenne d'assurance maladie obligatoires.

Capacité d'accueil totale : 20 participants.

Document(s) de voyage obligatoire(s) : AST pour les mineurs, CEAM, CNI ou passeport.

Prix par participant par séjour

RÉF. : 074 081 001

Printemps

14/04-20/04

Villes	Tarif
Paris, Annecy, Bordeaux, Chambéry, Grenoble, Lyon	Train 1 050

Villes	Tarif
Annecy, Bordeaux, Chambéry, Grenoble, Lille, Lyon, Marseille, Nancy, Nantes	Train 1 050

Voyages en train ou en avion.



Bien vivre son séjour

Vous trouverez des informations supplémentaires et plus détaillées dans le Guide pratique consacré à nos colonies de vacances qui vous est transmis avant le séjour.

AVANT LE DÉPART

Documents de voyage obligatoires

LES PIÈCES D'IDENTITÉ

Ressortissants français

• Séjours en France

Une pièce d'identité est indispensable pour tout séjour dont le transport s'effectue en avion.

• Séjours en Europe

Votre enfant doit être muni de certains documents d'identité : Carte Nationale d'identité en cours de validité ou passeport individuel en cours de validité jusqu'à la fin du séjour.

• Séjours dans les autres pays

Munissez-vous d'un passeport en cours de validité (parfois valable au minimum 6 mois après votre retour) : reportez-vous à la fiche descriptive qui vous sera remise lors de votre inscription.

Important : depuis le 1^{er} octobre 2021, le passeport est obligatoire pour les séjours au Royaume-Uni.

Pour un séjour aux États-Unis, les ressortissants français doivent être porteurs d'un passeport (biométrique) valable 6 mois après la date de retour et du formulaire d'autorisation électronique de voyage (ESTA) qui doit impérativement être complété par le voyageur muni de son passeport conforme et valide. Le coût de l'ESTA est à la charge du participant.

Aller sur le site <https://www.diplomatie.gouv.fr/fr/conseils-aux-voyageurs/conseils-par-pays-destination/etats-unis/#entree>

• Pour tous les pays

-Autorisation de sortie de territoire (AST) accompagnée de la copie de la pièce d'identité du parent signataire. Si ce dernier ne porte pas le même nom de famille que l'enfant, fournir également une copie intégrale d'acte de naissance avec filiation. Voir site www.service-public.fr/particuliers/vosdroits/F1922

Ressortissants étrangers

Nous vous invitons à vous adresser à votre ambassade afin de prendre connaissance de l'ensemble des documents obligatoires.

Attention ! Selon le mode de transport utilisé par votre enfant, nous pourrions avoir besoin de son numéro de carte d'identité ou de passeport. Sans cela, nous ne pourrions effectuer sa réservation. Nous vous demanderons cette information en temps utile.

SANTÉ : il est conseillé de vous munir de la carte européenne d'assurance maladie (CEAM). Elle permet la prise en charge des soins médicaux dans les pays membres de l'Union européenne. Aller sur le site www.ameli.fr.

Important

Selon l'article 1 de l'arrêté du 20/02/2003 relatif au suivi sanitaire des mineurs mentionnés à l'article L. 227-4 du code de l'action sociale et des familles il est précisé que : l'admission d'un mineur en centre de vacances est conditionnée à la fourniture préalable :

1° D'informations relatives :

a) Aux vaccinations obligatoires ou à leurs contre-indications :

Copie des pages du carnet de santé relatives aux vaccinations, copie du carnet de vaccinations, ou attestation d'un médecin ;

b) Aux antécédents médicaux ou chirurgicaux ou à tout autre élément d'ordre médical considéré par les parents ou le responsable légal du mineur comme susceptibles d'avoir des répercussions sur le déroulement du séjour ;

c) Aux pathologies chroniques ou aiguës en cours ; le cas échéant, les coordonnées du médecin traitant seront fournies. Si un traitement est à prendre durant tout ou partie du séjour, l'ordonnance du médecin devra être jointe et, s'il s'agit d'un traitement à ne prendre qu'en cas de crise, les conditions et les modalités d'utilisation des produits devront être décrites. Les médicaments seront remis au responsable de l'accueil dans leur emballage d'origine avec la notice d'utilisation. Les nom et prénom du mineur devront être inscrits sur l'emballage ;

2° D'un certificat médical de non-contre-indication lorsqu'une ou plusieurs activités physiques mentionnées à l'article 13 du décret du 3 mai 2002 susvisé sont proposées dans le cadre de l'accueil.

Donc, si la fiche de renseignements médicaux et individuels n'est pas complétée et fournie avant le départ du séjour, nous ne serons pas en mesure d'accueillir l'enfant concerné.

Aucun remboursement de séjour ou de voyage ne pourra être accordé si l'absence de ce document était constatée.

À récupérer sur votre espace client (voir page 77)

• La fiche de trousseau

Cette fiche n'est qu'indicative et la fiche descriptive du séjour vous indiquera les compléments indispensables. Il est recommandé de marquer le linge, les vêtements et les objets personnels. Pour une période courte, le lavage du linge ne peut, en général, être assuré par le centre.

• Le dossier de l'enfant

1 fiche de renseignements médicaux et individuels sera à remplir. Veillez à les remplir soigneusement car elles comportent des informations essentielles pour le bon déroulement du séjour. Toute pièce justificative non fournie (notamment concernant les vaccinations) pourra remettre en cause la faisabilité du séjour.

SUR PLACE

Contactez votre enfant

• Messagerie vocale

Certains centres mettent en place une messagerie

vocale qui vous permettra d'avoir des nouvelles quotidiennes de votre enfant si vous le souhaitez.

• Le blog

Certains centres mettent en place un blog qui permet de suivre le déroulement du séjour.

• Les téléphones mobiles

Nous insistons sur le fait que l'usage abusif du téléphone mobile peut nuire à l'ambiance générale d'un séjour collectif de vacances. Nous conseillons aux jeunes de ne pas emporter de téléphone mobile pendant leur séjour.

L'argent de poche

Il est toujours valorisant pour un enfant de posséder un peu d'argent de poche. Nous vous conseillons cependant de ne pas lui en donner trop.

Sur place, deux solutions :

- l'enfant conserve son propre argent ;
- l'argent est confié à la direction du centre qui en délèguera la gestion à l'enfant.

Respect des coutumes alimentaires

Notre projet éducatif repose sur le principe de la laïcité. Cependant l'organisation des séjours et les différents projets présentent des spécificités qui peuvent interférer avec le respect absolu de certaines convictions ou croyances. Le refus de consommer certains aliments n'a que peu d'incidences. Dans la plupart des cas, nous opterons pour le remplacement ou la compensation de ces aliments par d'autres au cours du repas. Les parents ou responsables légaux de l'enfant sont invités à nous en informer au moment de l'inscription. Nous sommes dans l'impossibilité de prendre en compte d'autres demandes ou exigences alimentaires qui peuvent entraîner une perturbation de l'organisation des activités pour l'ensemble du groupe et avoir des répercussions importantes sur le processus biologique de l'enfant. C'est le cas du strict respect du jeûne, dans le cadre du Ramadan (ni aliments, ni boissons) entre le lever et le coucher du soleil.

Allergies alimentaires

Il est indispensable de nous transmettre, dès l'inscription, tous les documents médicaux et PAI (projet d'accueil individualisé) afin que nous puissions évaluer notre capacité à respecter les interdictions alimentaires liées à des risques allergiques. Si l'interdiction pour raisons médicales était impossible à mettre en œuvre, nous chercherons ensemble une solution pour pouvoir accueillir l'enfant sans risque pour sa santé.

Rédaction-conception-réalisation :
Ligue de l'enseignement, InPagina, Compos-Juliot.
Corrections : CorrectMot.com.
Crédits photos : photothèque Ligue de l'enseignement,
@fotolia.com, @iStockphoto.com, @shutterstock.com,
@wikimedia.com, @stock-adobe.com.
Couverture : Shutterstock.
Impression : SIB.
Les photos utilisées dans cette brochure ne sont pas contractuelles.

Nos destinations en France...

	Les tout-petits	Neige et glisse	Grandeur nature	Vivre comme...	Sports sensations	Multisport Multiactivité	Arts et création	Culture et patrimoine	Sciences et techniques	Vacances studieuses	Club jeunes	Terres d'Ailleurs
France												
Ancelle		21, 27				45						
Anney	15	23, 30	51			46						
Autrans	14	20	54		36, 37							
Azay-le-Ferron			53				63					
Batz-sur-Mer						47						
Baugé	16		51				62					
Ceyzériat			50		36					61		
Chevillon	16				33, 34							
Colempce			55			43						
Feurs/Jas					35	42						
Font-Romeu/Pyrénées 2000		22										
Gouville-sur-Mer	15		55			47						
Itinérance en péniche				57								
La Mongie-Barèges		22, 31				46						
Le Bessat			53				65	58				
Les Arrentès-de-Corcieux/Gérardmer		18, 28					66	58				
Les Carroz-d'Arâches		24, 30			38, 40							
Les Glières		29										
Les Houches/Vallée de Chamonix		21, 25										
Lus-la-Croix-Haute		27										
Morzine		24										
Orbey						44						
Paris								67				
Pexonne - La Combelle					35	42						
Piriac			52		41	48	64					
Provençères-et-Colroy							65					
Puycelsi										60		
Saint-Front		31	50		34							
Saint-Jean-d'aulps		23										
Saint-Maurice-sur-Moselle		28	52									
Saint-Raphael					39	49						
Sauméjan				56	37	43	66				68	
Taussat	16				39, 41	48						
Toulouse/Mondoville					39				59	59		
Vallée de Chamonix/Montvauthier				57		45						
Villard-de-Lans		20										
Villefranche-de-Rouergue				56		43	64					
Xonrupt-Longemer		19			40	44	63			60		
Allemagne												
Berlin												69
Garmisch-Partenkirchen		25										
Titisee		26										
Angleterre												
Londre								67		61		
Autriche												
Radfeld		26										
Italie												
Rome												69
Malte												
La valette										61		
Pays-bas												
Amsterdam												68

D'autres destinations sont possibles !
Retrouvez les sur www.vacances-pour-tous.org

Conditions particulières de vente

Préambule

Vacances pour tous est la marque de distribution des prestations touristiques de loisirs destinées aux enfants et aux adolescents vendues par la Ligue de l'enseignement, association nationale à but non lucratif reconnue d'utilité publique dont le siège social est situé 3, rue Récamier - 75007 Paris, immatriculée au registre des opérateurs de voyages et de séjours sous le numéro IM075100379. Garantie financière Unat Paris. Responsabilité civile Apac Paris.

Les prestations décrites dans cette brochure sont réservées aux adhérents (les voyageurs ou les participants) de la Ligue de l'enseignement et des associations affiliées à la Ligue de l'enseignement. Les conditions particulières de vente Vacances pour tous s'appliquent dans le cadre de la réglementation française en vigueur à compter du 1^{er} juillet 2018 et notamment des articles L. 211-1 et suivants et R. 211-1 et suivants du Code du Tourisme.

Elles sont portées à la connaissance du voyageur par Vacances pour tous ou l'association vendeuse avant tout engagement de sa part et complètent l'information préalable visée à l'article R.211-4 du Code du Tourisme, outre les fiches descriptives des prestations et, dans certains cas, les conditions particulières de paiement et d'annulation notamment, spécifiques à certains produits et prestations. Dans cette dernière hypothèse, les conditions spécifiques signalées sur le descriptif préalable du produit prévaudront sur le texte général des présentes conditions particulières de vente.

L'information préalable prévue à l'article R. 211-4 du Code du Tourisme peut être modifiée après publication et consultation par les voyageurs, notamment quant aux caractéristiques principales des services de voyage (notamment les conditions de transport, le déroulement du séjour et l'hébergement), au prix, aux modalités de paiement, au nombre minimal de personnes éventuellement requis pour la réalisation du voyage, aux conditions de résolution (annulation) par le voyageur, conformément aux articles R. 211-5 et L. 211-9. Le voyageur en sera informé de manière claire, compréhensible et apparente avant la conclusion du contrat de voyage. En validant son contrat, le voyageur reconnaît expressément avoir pris connaissance des présentes conditions ainsi que des descriptifs plus spécifiques des prestations choisies sur la brochure. Le défaut d'acceptation de tout ou partie des présentes conditions par le voyageur aura pour effets sa renonciation à tout bénéfice des prestations proposées par Vacances pour tous.

Les présentes conditions particulières de vente sont à jour dès leur publication et annulent et remplacent toute version antérieure.

Absence de droit de rétractation et démarchage téléphonique

En vertu de l'article L. 221-28-12^o du Code de la consommation, le droit de rétractation prévu en matière de vente à distance n'est pas applicable aux contrats ayant pour objet la vente de services d'hébergement, de transport, de restauration et de loisirs qui doivent être fournis à une date ou selon une périodicité déterminée.

Lorsque ses coordonnées téléphoniques sont recueillies, le client est informé qu'il a la possibilité de s'inscrire sur une liste gratuite d'opposition au démarchage téléphonique, par exemple : <http://www.bloctel.gouv.fr/>.

Notre organisation technique

Vacances pour tous/Ligue de l'enseignement, 21, rue Saint-Fargeau - CS 72021 - 75989 Paris Cedex 20 - Tél. : 01 43 58 95 66 - Télécopieur : 01 43 58 95 08
Internet : www.vacances-pour-tous.org
E-mail : vacances@aligue.org

1. Responsabilité de vacances pour tous

Vacances pour tous apportera l'aide nécessaire au voyageur en difficulté, mais déclinera toute responsabilité et ne pourra se substituer financièrement au voyageur si une non-conformité lui est imputable, notamment dans les cas suivants :
- frais générés pour la perte de titres de transport par le voyageur (frais et pénalités de réémission des billets

et frais induits notamment en cas de prolongation du séjour dans le pays de destination) ;

- dette contractée par le client auprès d'un tiers (ex. : extra dans les hôtels, etc.) ;
- perte de pièces d'identité ou tout autre document indispensable à la sortie du pays de destination et au retour en France.

Vacances pour tous est responsable de plein droit de la bonne exécution des services prévus par le contrat de voyage, en vertu de l'article L. 211-16-1 du Code du Tourisme. Le voyageur est informé que la responsabilité de Vacances pour tous ne saurait en aucun cas être engagée lorsque le dommage revêtant un caractère imprévisible ou inévitable est imputable soit au voyageur, soit à un tiers étranger à la fourniture des services de voyage, ou résulte de circonstances exceptionnelles et inévitables (ex. : guerre, attentat, émeute, révolution, catastrophe nucléaire, événements climatiques ou naturels tels que cyclone, tremblement de terre, tsunami, tornade, nuage, vent de sable...).

En cas d'application de la responsabilité de plein droit de Vacances pour tous du fait de ses prestataires, les limites de dédommagement prévues à l'article L. 211-17-IV du Code du Tourisme, notamment lorsque des conventions internationales circonscrivent les indemnités dues par ces prestataires, trouveront à s'appliquer. Dans les autres cas, le contrat peut limiter les dommages et intérêts éventuels à trois fois le prix total du voyage (sauf préjudices corporels et fautes intentionnelles ou par négligence).

Il peut arriver, pour des raisons tenant à la période, à la fréquentation ou à des décisions des prestataires sur place, que le matériel soit en nombre insuffisant sur les lieux de séjour ou que certaines activités soient suspendues.

Le participant au séjour ne pourra être déclaré responsable en cas d'incident survenant au voyageur à l'occasion de prestations achetées hors contrat et directement sur place auprès d'un prestataire extérieur ou résultant de son initiative personnelle.

2. Règlement interne et comportement

Le participant au séjour et son responsable légal s'engagent au respect des obligations résultant du contrat et à l'observation d'un comportement respectueux au cours du séjour, à l'égard des personnes et des biens.

Conformément aux dispositions du Code de la santé publique, la vente, la détention et la consommation de substances ou plantes vénéneuses classées comme stupéfiants sont interdites.

Concernant la consommation d'alcool, Vacances pour tous applique la réglementation en vigueur. L'introduction d'alcool sur le centre est formellement interdite. Vacances pour tous veille au respect de la santé des participants accueillis par une prévention des risques, une médiation systématique et un entretien avec le responsable légal du participant en cas de comportement déviant (drogue, alcool, tabac, violence). Ce positionnement éducatif peut amener le directeur du séjour à décider d'un rapatriement disciplinaire afin de préserver le bien-être et la sécurité du participant lui-même comme des autres participants inscrits au même séjour.

Le régime des sorties est contrôlé et les participants s'engagent à respecter les horaires et les règles convenus avec les équipes d'encadrement.

Le non-respect pendant le séjour du règlement interne de Vacances pour tous et du règlement propre à chaque centre, entraînera le rapatriement du participant, sur décision de l'équipe de direction du centre. Par conséquent, suite à un rapatriement disciplinaire, le responsable légal du participant rapatrié s'engage à assurer son accueil en gare ou à l'aéroport, le jour de son retour anticipé. Dans ce cas, aucune somme ne sera remboursée et les frais supplémentaires occasionnés par ce retour anticipé seront à la charge du responsable légal ainsi que les frais liés au voyage aller et retour de l'accompagnateur missionné et les frais de mission de ce dernier.

En inscrivant un participant à un séjour de Vacances pour tous, ses responsables légaux acceptent la mise en œuvre éventuelle de leur responsabilité civile et s'engagent à en informer l'intéressé.

Si la responsabilité de Vacances pour tous devait être mise en cause du fait d'actes de vandalisme,

destruction volontaire ou vol commis par un participant pendant son séjour, y compris pendant le transport, Vacances pour tous exercera son recours en responsabilité à l'encontre du responsable légal du participant.

D'une manière générale, Vacances pour tous déconseille la détention d'objets de valeur pendant le séjour dans les centres et décline toute responsabilité en cas de vol ou dommage d'objets qui ne lui auraient pas été confiés par le participant. Il est donc recommandé de confier les objets de valeur à l'encadrement qui les restituera au participant au moment de son départ.

3. Déroulement des voyages et séjours

Tout séjour volontairement interrompu ou abrégé ou toute prestation non consommée par le participant, pour quelque cause que ce soit, ne donneront lieu à aucun remboursement.

Lors de la conclusion du contrat, le participant doit attirer l'attention de Vacances pour tous sur tout élément déterminant de son choix et surtout besoin particulier le concernant susceptible d'affecter le déroulement du voyage ou du séjour. Vacances pour tous indiquera au client si elle peut répondre contractuellement à ce besoin.

Vacances pour tous indique qu'elle pourra être amenée à refuser l'inscription d'un voyageur à un quelconque de ses séjours en raison d'une pathologie spécifique physique ou mentale déclarée, qui pourrait perturber ou empêcher le bon déroulement du séjour concerné, aussi bien pour le participant lui-même que pour les autres participants inscrits au même séjour. La responsabilité du participant, ou de son représentant légal en tant que de besoin, sera engagée en cas de dissimulation au regard de Vacances pour tous d'un tel état pathologique sévère préexistant et contre-indiqué pour l'inscription du participant et donc sa participation à un séjour.

Confronté à une telle situation, Vacances pour tous pourra, dès la connaissance des faits, refuser le départ ou procéder au rapatriement en cours de déroulement de séjour aux frais du participant. Vacances pour tous rappelle également qu'elle n'est pas en mesure de garantir au participant le bénéfice d'un régime alimentaire particulier.

Le participant ou son représentant légal sont tenus de signaler lors de l'inscription tout état médical (allergies etc.) nécessitant une attention particulière mais sont informés que la Ligue de l'enseignement/Vacances pour tous ne contrôle pas la prise de tout médicament ni traitement médical suivi par le participant lorsque celui-ci est hébergé dans une famille hôte.

4. Prix

Tous les prix figurant dans cette brochure sont exprimés TTC et en euros. Ils sont donnés à titre indicatif et peuvent être soumis à variation à la hausse ou à la baisse dans le cadre de la révision de prix indiquée au contrat et détaillée ci-dessous. Seuls les prix indiqués lors de l'inscription définitive et figurant par conséquent sur la facture remise ou expédiée à tout participant lors de son inscription seront fermes et définitifs sauf révision précisée ci-dessous.

Révision du prix : les prix des séjours présentés dans cette brochure peuvent être soumis à variation tant à la hausse qu'à la baisse en fonction du coût des transports résultant du coût du carburant et d'autres sources d'énergie, des redevances et taxes sur les services de voyage imposées par un tiers et comprises dans le contrat (taxes touristiques), taxes d'atterrissage ou d'embarquement et de débarquement dans les ports ou aéroports, des taux de change en rapport avec le contrat et des éventuelles importantes modifications des règles sanitaires imposées par les autorités compétentes pour l'organisation des séjours et non connues à la date d'impression de cette brochure.

Dans l'hypothèse d'une majoration du prix de vente et quelle que soit son importance, l'information sera transmise au voyageur de manière claire et compréhensible avec les justificatifs et le calcul, sur un support durable, au plus tard 20 jours avant le début du voyage ou du séjour.

En vertu de l'article R. 211-9 du Code du tourisme, lorsque la majoration du montant du forfait est de 8 %

ou moins, Vacances pour tous informera le voyageur de manière claire, compréhensible et apparente sur un support durable, de la hausse, du délai raisonnable pour exprimer son acceptation ou son refus avec résolution du contrat et remboursement sans frais sous 14 jours et des conséquences de son absence de réponse (application des frais de résolution). Les tarifs indiqués dans cette brochure ont été calculés en fonction des parités monétaires connues à la date du 15/04/2023.

5. Disponibilité

Les propositions de séjours et voyages de cette brochure sont effectuées dans la limite des places disponibles mises en vente, tenant compte de toutes les contraintes de production et de commercialisation de l'organisateur, pouvant entraîner la disparition partielle ou totale, temporaire ou définitive, des places mises en vente.

6. Modalités de réservation

Le participant peut effectuer sa réservation par courrier postal ou courrier électronique (courriel) auprès de son point de diffusion local Vacances pour tous/Ligue de l'enseignement dont les coordonnées figurent dans cette brochure.

La réservation peut également être effectuée via le site Internet www.vacances-pour-tous.org.

Pour que l'inscription puisse être prise en compte, renseigner le bulletin d'inscription à la fin de cette brochure ou le formulaire en ligne et joindre obligatoirement un acompte d'un montant égal à 30% de la totalité du prix du séjour choisi. Le contrat de voyage ou la confirmation de contrat seront adressés au voyageur par les mêmes voies postale ou électronique.

Le solde doit être réglé, au plus tard et sans rappel de la part de Vacances pour tous, un mois avant le début du séjour.

En cas de réservation moins d'un mois avant le début du séjour, le paiement total du séjour sera demandé à la réservation.

Vacances pour tous accepte les moyens de paiement suivants : chèque bancaire (à l'ordre de la Ligue de l'enseignement), carte bancaire (Visa et Mastercard), chèques-vacances (à l'ordre de la Ligue de l'enseignement) et espèces (paiement en espèces jusqu'à un maximum légal de 1 000 €).

Les bons vacances des caisses d'allocations familiales ne peuvent être utilisés que pour le paiement du solde de votre séjour. En aucun cas, ils ne peuvent être utilisés pour le paiement de l'acompte.

Attention ! Un séjour est considéré comme soldé lorsque le solde correspondant est constaté "encaissé" par la comptabilité de Vacances pour tous/Ligue de l'enseignement.

Les chèques de solde (libellés à l'ordre de la Ligue de l'enseignement) doivent impérativement être expédiés à l'adresse suivante : Vacances pour tous - Service financier - 21, rue Saint-Fargeau - CS 72021 - 75989 Paris cedex 20.

7. Intérêts de retard et pénalités de retard et de paiement

À défaut de paiement de tout ou partie du voyage, ou des frais de résolution (annulation), un mois avant le départ, le participant est redevable, de plein droit et sans qu'une mise en demeure ne soit exigée, d'un intérêt de retard sur le montant encore dû, calculé au taux de 1,25 % par mois de retard à partir de la date à laquelle le paiement était exigible jusqu'au jour du paiement total, majoré d'une somme de 15 % sur le montant encore dû, avec un minimum de 50 €, à titre d'indemnité forfaitaire pour les frais et efforts supplémentaires qui doivent être fournis pour obtenir le paiement. Un paiement tardif ou incomplet ouvre également la possibilité pour la Ligue de l'enseignement/Vacances pour tous de résoudre (annuler) le voyage du fait du voyageur et de lui facturer les frais de résolution (annulation) qui en découlent conformément à l'article ci-dessous.

8. Résolution (annulation)

Par le voyageur :

Le voyageur peut résoudre (annuler) son contrat à tout moment et doit adresser son annulation par lettre recommandée avec accusé de réception, la date de réception servant de référence et de justificatif pour le calcul des frais de résolution (annulation). La résolution

(annulation) du contrat par le participant entraînera la perception de frais de résolution (annulation) par dossier d'inscription selon le barème ci-après :
- plus de 30 jours avant le départ : retenue des seuls frais administratifs de gestion d'un dossier d'inscription : 85 € par personne ou 120 € par famille ;
- entre 30 et 21 jours avant le départ : 30% du prix total ;
- entre 20 et 15 jours avant le départ : 60% du prix total ;
- entre 14 et 8 jours avant le départ : 80% du prix total ;

- moins de 8 jours avant le départ ou non-présentation du participant (no-show) : 100% du prix total.
Tout séjour écourté ainsi que toute prestation a abandonnée volontairement par un participant entraînent la perception de frais de résolution (annulation) de 100 % du prix du séjour écourté ou abandonné.

Cas particulier pour les voyages/séjours avec transport d'acheminement par trains internationaux et par avion au départ de la France, dont les conditions de résolution (annulation) sont les suivantes :

- plus de 60 jours avant le départ : retenue des seuls frais administratifs de gestion d'un dossier d'inscription : 145 € par personne ;
- entre 60 et 31 jours avant le départ : 30% du prix total ;
- entre 30 et 21 jours avant le départ : 60% du prix total ;
- moins de 21 jours avant le départ ou non-présentation : 100% du prix total.

En cas de circonstances exceptionnelles et inévitables à destination ou à proximité immédiate ayant des conséquences importantes sur l'exécution du contrat ou sur le transport vers le lieu de destination, le voyageur peut annuler son contrat sans frais et sera remboursé intégralement sans indemnisation possible.

En cas de non-utilisation d'un billet d'avion pour quelque cause que ce soit, les taxes aéroportuaires obligatoires sont remboursables au voyageur sur sa demande dans un délai de 30 jours et gratuitement pour toute demande en ligne. Pour toute demande de remboursement hors ligne, Vacances pour tous percevra des frais correspondant à 20 % maximum du montant remboursé.

Par Vacances pour tous :

Dans le cas où le voyage ou le séjour sont annulés par Vacances pour tous, l'adhérent recevra une indemnité égale à la pénalité qu'il aurait supportée si la résolution (annulation) était intervenue de son fait à cette date, sauf lorsque la résolution (annulation) est imposée par des circonstances exceptionnelles et inévitables dont Vacances pour tous informera le voyageur dans les meilleurs délais ou au motif de l'insuffisance du nombre de participants. Dans ce dernier cas, Vacances pour tous informera le voyageur au plus tard dans les délais suivants :

- 20 jours avant le début du voyage ou du séjour dans le cas de voyages de plus de 6 jours ;
- 7 jours avant le début du voyage ou du séjour dans le cas de voyages de 2 à 6 jours ;
- 48 heures avant le début du voyage ou du séjour dans le cas de voyages n'excédant pas 2 jours.

9. Modifications

Du fait du participant :

Toute modification à une inscription donnée entraîne la perception de 85 € par personne(1) ou 120 € par famille(1) pour les frais administratifs forfaitaires de gestion du dossier de modification. Si elle est demandée moins de 30 jours(2) avant la date de début du séjour, elle sera considérée comme une résolution (annulation) suivie d'une réinscription et les frais prévus pour résolution (annulation) du contrat seront alors appliqués.

(1) 145 €/personne pour le cas particulier des voyages/séjours avec transport d'acheminement par train internationaux et par avion au départ de la France.
(2) 60 jours pour le cas particulier des voyages/séjours avec transport d'acheminement par trains internationaux et par avion au départ de la France.

Du fait de Vacances pour tous :

Lorsque, avant le départ, Vacances pour tous est contrainte de modifier un élément essentiel du contrat en raison d'un événement extérieur, l'adhérent peut

dans un délai de 7 jours, après en avoir été averti, soit annuler son contrat sans frais soit accepter de participer au voyage ou au séjour modifiés ; dans ce cas, un avenant au contrat sera alors conclu, précisant les modifications apportées et la diminution ou l'augmentation du prix entraînée.

10. Bagages

Sont interdits dans les bagages les articles concernés par la réglementation internationale IATA sur les matières dangereuses et notamment les articles explosifs, inflammables, corrosifs, oxydants, irritants, toxiques ou radioactifs, les gaz comprimés et les objets non autorisés par les États. Pour une meilleure information préalable, Vacances pour tous invite le voyageur à visiter le site www.aviation-civile.gouv.fr afin de prendre connaissance des mesures relatives notamment aux liquides transportés dans les bagages en cabine. Vacances pour tous ne peut être tenue pour responsable en cas de refus par la compagnie d'embarquer un bagage.

- Bagage à main ou en cabine (tout bagage non enregistré en soute) : de manière générale, le transporteur admet un seul bagage en cabine par passager dont le volume est indiqué dans les conditions de transport et peut varier selon le type d'appareil. Ce bagage reste sous la responsabilité du voyageur pendant toute la durée du voyage.

- Bagage en soute : chaque compagnie aérienne a sa propre politique. De manière générale, une compagnie régulière autorise une franchise de 20 kg de bagage en classe économique (exception faite pour les petits avions pour lesquels la franchise bagage peut être inférieure : entre 10 et 15 kg). Les compagnies à bas coût dites "low-cost" autorisent une franchise de 15 kg en classe économique. En cas d'excédent, s'il est autorisé, le passager devra s'acquitter d'un supplément auprès de la compagnie aérienne à l'aéroport, calculé par le transporteur par kg supplémentaire. Lors de la réservation, le voyageur doit s'informer auprès de Vacances pour tous à propos de la politique adoptée par la compagnie aérienne en matière d'excédent de bagages.

Conformément à la Convention de Montréal lorsqu'elle est applicable, en cas de perte, d'avarie, de vols de bagages enregistrés à l'arrivée du vol, le client doit impérativement établir un constat d'irrégularité bagages avant toute sortie définitive de l'aéroport. Une fois le constat établi, le client est invité à adresser à la compagnie aérienne la déclaration en y joignant les originaux des pièces dans un délai de 7 jours à compter du jour du sinistre. Les retards de livraison de bagage doivent quant à eux être signifiés par écrit au transporteur dans un délai de 21 jours à compter de leur livraison. Vacances pour tous ne peut être tenue responsable de tout refus d'embarquement ou confiscation d'objet jugé dangereux par la compagnie ou les autorités aéroportuaires. Il est de la responsabilité du passager de se renseigner sur les objets interdits en soute ou en cabine.

11. Animaux

Les animaux ne sont pas admis.

12. Conditions particulières aux séjours et circuits à l'étranger

Transports par vols spéciaux : les conditions de nos voyages, circuits ou séjours réalisés avec des vols spéciaux (vols charters), nous obligent à préciser qu'aucune place abandonnée volontairement ou involontairement à l'aller comme au retour ne peut être remboursée, même dans le cas d'un report d'une date à une autre. De plus en plus, en raison de l'intensité du trafic aérien et suite à des événements indépendants de notre volonté (grèves, incidents techniques...) des retards, des annulations ou des surréservations peuvent avoir lieu et sont notamment règlementés par les dispositions du Règlement européen 261/2004 du 11 février 2004 applicables au transporteur effectif en faveur du passager.

13. Formalités

Les formalités mentionnées dans la brochure sont requises pour les ressortissants français au 15/04/2023.

En aucun cas, Vacances pour tous ne pourra se substituer à la responsabilité individuelle des voyageurs qui doivent prendre à leur charge la vérification et l'obtention de toutes les formalités avant le départ (passeport généralement valable 6

mois après la date de retour de voyage, visa, certificat de santé, etc.) et pendant toute la durée du voyage, y compris l'accomplissement des formalités douanières des pays réglementant l'exportation d'objets. Le non-respect des formalités, l'impossibilité d'un voyageur de présenter des documents administratifs en règle, quelle qu'en soit la raison, entraînant un retard, le refus à l'embarquement du voyageur ou l'interdiction de pénétrer en territoire étranger, demeurent sous la responsabilité du voyageur qui conserve à sa charge les frais occasionnés, sans que Vacances pour tous ne rembourse ni ne remplace la prestation.

Liens utiles :

Ministère des Affaires étrangères – conseil aux voyageurs :

<http://www.diplomatie.gouv.fr/fr/conseils-avoyageurs/>

Institut Pasteur – recommandations par pays :

<http://www.pasteur.fr/fr/map>

Les voyageurs de nationalité étrangère devront se renseigner eux-mêmes, avant l'inscription, auprès de leur consulat, sur les formalités à remplir.

Enfants mineurs : il appartient au responsable légal de se mettre en conformité avec les indications qui lui seront données. Les livrets de famille ne sont pas des pièces d'identité. Tout enfant mineur doit posséder sa propre pièce d'identité avec photographie. Il doit être, en outre, muni d'une autorisation de sortie du territoire (AST, à télécharger sur <https://www.service-public.fr/particuliers/vosdroits>) signée par l'un des parents titulaire de l'autorité parentale et de la photocopie de titre d'identité du parent signataire.

14. Assurance voyage

Dans le cadre des garanties souscrites à leur profit par l'Apac, tous les participants à un voyage ou à un séjour proposé par Vacances pour tous bénéficient gratuitement des garanties principales suivantes :

A. Responsabilité civile (dommages causés aux tiers) :
- dommages corporels : 30 000 000 € (sauf dommages exceptionnels 4 573 471 €) ;

- dont dommages matériels et immatériels en résultant : 1 524 491 € ;

B. Défense et recours : 3 049 €.

C. Individuelle accident corporel :

- frais de soins (en complément de tout autre organisme) : 7 623 € ;

- frais de secours et de recherches : 3 049 € ;

- invalidité permanente, sur la tranche des IPP de :
- 1 à 50% : 30 490 €

- 51 à 100% : 91 470 €

(capital réduit proportionnellement au degré d'invalidité) ;

- capital-décès (décès par accident) : 6 098 €.

D. Assistance (exclusivement s'il est fait appel aux services de l'assistant et après accord préalable de celui-ci) ;

- par les moyens mis en place par l'assistant, organisation du retour du participant en centre hospitalier proche du domicile, suite à un accident ou une maladie grave dont le traitement sur place s'avère impossible ;

- rapatriement du corps : frais réels.

Attention ! Chaque personne faisant l'objet d'un rapatriement sanitaire en avion doit obligatoirement être porteuse de l'original de sa carte nationale d'identité ou de son passeport.

E. Dommages aux biens personnels (sauf bicyclettes et planches avec ou sans voile) en cas de vol caractérisé (effraction ou violence) si déclaration aux autorités de police dans les 48 h et de détérioration accidentelle : garantie limitée à 1 100 € avec franchise de 110 € par sinistre (vétusté maximum à 50%).

Attention ! Les assurances exposées ci-dessus sont présentées à titre purement indicatif. Seules les conditions générales et particulières des garanties procurées par l'Apac, et que chaque participant peut réclamer, ont valeur contractuelle et engagent les parties.

15. Politique de protection des données personnelles

Les données personnelles du voyageur collectées lors de la réservation ont pour finalité le traitement de la commande et la gestion de la réservation.

Elles peuvent également être utilisées, avec accord préalable du voyageur, à des fins de communication commerciale ou d'opérations promotionnelles.

Vacances pour tous peut être amenée à stocker, traiter ces informations et/ou à les transférer à des services internes ou à des tiers (tels que assurances, compagnies de transport, sous-traitants, prestataires réceptifs, techniques, bancaires...) qui ne pourront accéder à ces données que pour les besoins liés à la commande et aux prestations afférentes et qui garantiront le même niveau de protection des données.

Ces données sont conservées pour la durée nécessaire à leur traitement. Elles sont traitées en conformité avec le Règlement (UE) 2016/679 du 27 avril 2016 « RGPD ».

Les voyageurs ont la possibilité d'exercer leur droit d'accès, d'opposition, de modification, de rectification, de portabilité et de suppression sur leurs données personnelles gratuitement par courrier postal à l'adresse suivante : Vacances pour tous - 21, rue Saint-Fargeau - CS 72021 - 75989 Paris Cedex 20.

16. Cession du contrat

Le voyageur peut céder son contrat à un tiers et doit impérativement en informer Vacances pour tous par tout moyen permettant d'en accuser réception, au plus tard 7 jours avant la date de début du voyage, en indiquant précisément le nom et l'adresse du cessionnaire et du participant au voyage, et en justifiant que celui-ci remplit les mêmes conditions qui lui pour effectuer le séjour ou le voyage.

Le cédant ou le cessionnaire seront solidairement responsables du paiement d'un éventuel solde du prix ainsi que des frais supplémentaires appropriés. En revanche, le client ne peut pas céder son ou ses contrats d'assurance. De plus, en cas de transport aérien si le billet est émis, il ne sera ni échangeable, ni remboursable par les compagnies aériennes et, dès lors, la cession du contrat de voyage pourra être assimilable à une résolution (annulation) générant les frais prévus aux présentes conditions particulières de vente.

17. Réclamations et litiges

Le voyageur doit signaler sur place au contact fourni par Vacances pour tous toute non-conformité constatée ; à défaut de signalement, la demande d'indemnisation du voyageur pourra être réduite ou rejetée.

Toute réclamation relative à un voyage ou à un séjour doit être adressée accompagnée de pièces justificatives dans un délai de trois mois après la fin du séjour par lettre recommandée avec accusé de réception à :

Vacances pour tous
Bureau qualité
21, rue Saint-Fargeau
CS 72021
75989 Paris Cedex 20

ou par courriel à bureau-qualite@laligue.org

Passé ce délai (cachet de La Poste faisant foi), Vacances pour tous se réserve le droit de ne pas donner suite à une réclamation relative à un voyage ou un séjour.

À défaut de réponse satisfaisante dans un délai de 60 jours, le voyageur a la possibilité de recourir à la médiation selon les modalités accessibles auprès du médiateur du tourisme et des voyages - MTV - BP 80303 - 75 823 Paris Cedex 17 - ainsi que sur son site internet : www.mtv.travel.

La Ligue de l'enseignement/Vacances pour tous®.

Attention ! La garantie annulation n'est pas comprise dans nos forfaits. Pour bénéficier de cette couverture, il vous est possible de contracter une garantie annulation optionnelle (voir page 76).

IMPORTANT : Pour les soins médicaux à l'étranger, conserver les pièces justificatives des dépenses engagées. Pour les pays membres de l'Espace économique européen, se munir de la carte européenne d'assurance maladie (CEAM) délivrée par la section de Sécurité sociale dont vous dépendez (cette carte permet la prise en charge sur place des soins médicaux).

L'assurance Apac agit en complément, déduction faite des prises en charge de la Sécurité sociale et des mutuelles (démarche normale qui reste le fait du participant) et pour un montant maximum de 7 623 €.

Les aides possibles

La Ligue de l'enseignement soutient le départ de tous les enfants en vacances. Il existe aussi de nombreuses aides dont vous pouvez bénéficier pour concrétiser votre séjour. Pensez-y...



Chèques-vacances

Vacances pour tous est habilité par l'Agence nationale pour le chèque-vacances. Vos chèques-vacances peuvent être utilisés pour le règlement partiel ou total de tous les séjours en France et en Europe proposés dans cette brochure.



Aide aux temps libres de la CAF

Il est possible d'obtenir une aide aux temps libres auprès des caisses d'allocations familiales (CAF). Cette aide peut prendre plusieurs formes : bons-vacances, AVE... Son montant varie selon le département. Il viendra en déduction du montant du séjour.

Les bons-vacances doivent être envoyés directement à notre service financier avant le début du séjour à : Ligue de l'enseignement - 21, rue Saint-Fargeau - CS 72021 - 75989 Paris Cedex 20.

Dans le cas de l'AVE, l'attestation d'aide aux vacances doit être remise à votre point de diffusion Vacances pour tous au moment de l'inscription. En aucun cas, les bons-vacances ou l'attestation d'aide aux vacances de votre CAF ne doivent parvenir aux CAF directement (chacune d'elles ayant sa propre réglementation, la responsabilité de Vacances pour tous n'est donc pas engagée si l'aide ne peut être honorée pour une raison propre à ladite CAF). Vacances pour tous se réserve le droit de refuser les aides aux temps libres qui arriveraient après la date limite imposée par chaque CAF départementale.

Cette aide des caisses d'allocations familiales ne peut être utilisée que pour le paiement du solde de votre séjour. En aucun cas elle ne peut être utilisée pour le paiement de l'acompte.



Votre comité social et économique (CSE)

La plupart prennent en charge une partie du coût du séjour de votre enfant. Renseignez-vous auprès de votre CSE. Si vous êtes un CSE, nous pouvons mettre en place un partenariat, contactez-nous.



Aides JPA (Jeunesse au plein air)

Les aides JPA sont accordées aux enfants afin de favoriser les départs en colonies de vacances et classes de découvertes.

Pour savoir si vous pouvez bénéficier d'une aide, il vous suffit de contacter la JPA la plus proche de chez vous.



Mairies et conseils départementaux

La plupart des municipalités et conseils départementaux, via leurs services sociaux, proposent des aides journalières. Le montant et les conditions d'attribution de ces aides étant fixés localement, renseignez-vous auprès de votre mairie ou de votre conseil départemental.



Les bons plans Vacances pour tous, nous on aime

Spécial CSE

- 5% de réduction
valable toute l'année
pour toute inscription réalisée par l'intermédiaire
de votre comité social et économique (hors transport).

Réservez tôt

- 5% de réduction* pour toute
inscription anticipée
à un séjour proposé dans cette brochure (hors
transport).

Offre spéciale fratrie

- 5% de réduction** à partir
de l'inscription du 2^e enfant
à un séjour choisi dans ce catalogue.

Parrainer, c'est gagner*** !

pour toute inscription d'un enfant du parrain
et d'un enfant du filleul à un séjour proposé
dans cette brochure.

30 €
de réduction
pour le parrain

20 €
de réduction
pour le filleul

Paiement échelonné sans frais****

N'hésitez plus, faites-leur plaisir !

Ces offres ne sont pas cumulables entre elles. Lorsque plusieurs offres sont possibles, la plus intéressante est appliquée.

* La réduction ne sera effective que si l'inscription est réalisée selon le calendrier ci-dessous :

Vacances de la Toussaint : réservez avant le 31/07/2023 ; vacances de Noël : réservez avant le 18/09/2023 ;

vacances d'hiver : réservez avant le 31/10/2023 ; vacances de printemps : réservez avant le 27/12/2023.

** Offre proposée aux particuliers et valable à partir de l'inscription d'un 2^e enfant d'un même foyer, hors transport, hors supplément, hors garantie annulation optionnelle, sur le séjour le moins cher. Cette offre est cumulable avec les aides CAF.

*** La réduction pour le filleul ne sera effective que s'il n'est jamais parti avec Vacances pour tous et reste limitée à 1 filleul par parrain. Les réductions pour l'enfant du parrain et pour l'enfant du filleul ne seront effectives que lorsque l'un et l'autre se seront inscrits sur un séjour d'au moins 7 jours dans la brochure citée. Les réductions pour le parrain et le filleul ne sont applicables que si leurs adresses postales sont différentes.

**** Possibilité d'échelonner votre paiement en plusieurs fois sans frais (hors acompte de 30 %).

Le solde doit être réglé au plus tard 30 jours avant la date de début du séjour.

Garantie annulation optionnelle

Tarifs pour les participants à l'un des séjours présents dans cette brochure :

4,5%

du prix total du séjour facturé

Une démarche simple, un remboursement immédiat !

Vacances pour tous vous propose sa garantie annulation : pour bénéficier de cette couverture qui n'est pas comprise dans nos forfaits, vous devez obligatoirement contracter la garantie annulation optionnelle proposée ci-dessous.

1. De quoi s'agit-il ?

La garantie annulation optionnelle permet à l'adhérent le remboursement des sommes retenues par Vacances pour tous, conformément aux conditions de résolution (annulation) précisées dans nos conditions particulières de vente, lorsque l'adhérent doit résoudre (annuler) tout ou partie de son voyage ou son séjour pour des raisons de maladie ou d'accident dûment certifiées.

Par accident, on entend une atteinte corporelle non intentionnelle de la part de la victime provenant de l'action soudaine d'une cause extérieure et lui interdisant tout déplacement par ses propres moyens.

Par maladie, on entend une altération de santé constatée par une autorité médicale compétente, interdisant de quitter la chambre et impliquant la cessation de toute activité professionnelle ou autre.

Dans tous les cas, une franchise de 85 € par personne ou 120 € par famille et par dossier d'inscription demeurera à la charge du participant, sauf dans le cas d'une inscription à un voyage/séjour avec transport d'acheminement par trains internationaux ou par avion au départ de la France, où la franchise est portée à 145 € par personne.

La garantie annulation optionnelle cesse ses effets le jour du début du séjour ou le jour du départ dans le cas d'un transport collectif. Par contre, en cas d'interruption d'un voyage ou d'un séjour en cours de réalisation pour des raisons de maladie ou d'accident dûment certifiées, le remboursement sera calculé au prorata des jours de voyage ou de séjour non consommés par l'adhérent sur la base de leur valeur terrestre hors transport d'acheminement.

2. Modalités d'application

Pour bénéficier des remboursements liés à la garantie annulation, l'adhérent doit obligatoirement prévenir Vacances pour tous, sous pli recommandé et dans les plus brefs délais, uniquement à l'adresse suivante : Vacances pour tous - Service administration des ventes - 21, rue Saint-Fargeau - CS 72021 - 75989 Paris Cedex 20, en joignant à sa lettre la confirmation d'inscription, ainsi que le certificat justifiant de son annulation pour cas de force majeure :

- maladie grave non connue avant la prise d'inscription ;
- accident ;
- décès ;
- hospitalisation pour une cause intervenue après inscription concernant le participant lui-même, son conjoint, une personne l'accompagnant ou figurant sur la même facture, des ascendants ou descendants directs (frères, sœurs, beaux-frères, belles-sœurs et beaux-parents) ;
- complications de grossesse et leurs suites si la date du début du séjour est antérieure à la fin du 7^e mois de grossesse ;
- contre-indication ou suite de vaccinations dans le cas où

une vaccination est nécessaire pour la réalisation du séjour, du voyage ou du circuit ;

- licenciement économique sous réserve que la procédure de licenciement n'était pas enclenchée, donc non connue avant la prise d'inscription ;
- vol dans les locaux professionnels ou privés ;
- convocation à un examen de rattrapage ou à un concours de l'administration ;
- obtention d'un emploi ou stage Pôle emploi pour toute personne majeure à la recherche d'un emploi sur présentation d'un certificat de travail ou de stage Pôle emploi ;
- mutation professionnelle entraînant un changement de domicile nécessitant la présentation d'une attestation de résiliation de bail ou de mise en vente ;
- changement de lieu d'accueil sur décision de justice ;
- refus de visa par les autorités du pays visité si les délais administratifs imposés par lesdites autorités pour l'obtention du visa ont été respectés ;
- dommage immobilisant le véhicule qui devait être utilisé pour se rendre à l'aéroport ou sur le lieu de séjour ;
- ou enfin, destruction à plus de 50 % due à un incendie ou à des éléments naturels de locaux privés ou professionnels, dont l'adhérent est propriétaire ou locataire.

Principales conditions d'exclusion

La garantie annulation ne fonctionne pas si l'annulation résulte :

- de maladies, hospitalisations et accidents préexistants à l'inscription ;
- de maladies nécessitant des traitements psychiques ou psychothérapeutiques y compris les dépressions nerveuses ;
- d'épidémies, de catastrophes naturelles et de la pollution ;
- de la guerre civile ou étrangère, d'un attentat, d'émeute ou d'un mouvement populaire ;
- de la participation volontaire d'une personne à des émeutes ou grèves ;
- d'oubli de vaccination ;
- de la non-présentation, pour quelque cause que ce soit, de la carte d'identité, du passeport ou de l'autorisation de sortie du territoire (AST).

3. Comment contracter la garantie annulation ?

La garantie annulation optionnelle vous sera automatiquement proposée, au titre de supplément, lors de votre inscription.

Dans tous les cas, précisez très clairement, dès votre inscription, que vous souhaitez contracter cette garantie annulation optionnelle, en supplément du séjour choisi.

Sur la facture figurera très clairement la mention "Garantie annulation". Ce document attestera que vous bénéficiez d'une garantie annulation pour le séjour concerné.

La garantie annulation optionnelle doit obligatoirement être souscrite au moment de la réservation. Elle n'est valable que pour une inscription à une réalisation proposée par Vacances pour tous et n'est pas remboursable.

Votre inscription

Comment s'inscrire ?

• Sur notre site Internet www.vacances-pour-tous.org.

• Auprès des **points de diffusion** Vacances pour tous/Ligue de l'enseignement : les coordonnées de votre point de diffusion figurent en page 79.

• Par **correspondance** auprès de ce même point de diffusion.

Remplissez soigneusement le bulletin de réservation en page 78 en indiquant votre choix de séjour. Prenez soin de mentionner précisément le nom et le numéro de référence du séjour choisi.

Pour que l'inscription puisse être prise en compte, joignez obligatoirement un acompte d'un montant égal à 30 % de la totalité du prix du séjour choisi (transport éventuel inclus).

Les chèques bancaires et les chèques-vacances doivent être libellés à l'ordre de la Ligue de l'enseignement.

Pour un règlement par carte bancaire, merci de compléter les rubriques prévues à cet effet dans le bulletin de réservation en page 78. Un lien sécurisé vous sera envoyé à l'adresse mail que vous aurez mentionnée afin d'effectuer votre paiement.

Le solde doit être réglé au plus tard, et sans rappel de notre part, un mois avant le début du séjour. Si vous réservez moins d'un mois avant le début du séjour, joignez le paiement total du séjour.

Après votre inscription, il vous sera remis directement ou expédié une facture accompagnée des indications sur le séjour choisi.

ATTENTION !

Un séjour est considéré comme soldé lorsque le solde financier est constaté encaissé par notre comptabilité. Or, il peut s'écouler plusieurs jours entre l'envoi de votre solde et son encaissement effectif.

N'attendez donc pas le dernier moment pour solder votre séjour. Vous prendriez le risque de recevoir des relances, ce qui n'est jamais agréable et que nous ne souhaitons pas.

N'envoyez jamais un chèque isolé sans indiquer au dos votre code client ainsi que le numéro de réservation. Ceux-ci figurent sur la facture qui vous a été remise ou expédiée à votre inscription.

IMPORTANT !

Si vous réglez par chèques-vacances, veuillez les libeller à l'ordre de la Ligue de l'enseignement. Vacances pour tous n'accuse pas réception des chèques.

Espace client : tous vos documents en 1 clic !

En vous connectant à www.vacances-pour-tous.org, vous accédez à votre "espace client" pour y télécharger :

- **dès votre inscription** : votre facture, la fiche descriptive de votre séjour, les documents à renseigner avant le départ de votre enfant ;
- **10 jours avant le départ de votre enfant** : sa convocation de départ.

Une difficulté pour accéder à ces documents ?

Nos conseillers sont à votre disposition (voir coordonnées en page 79).

Nos agréments

- JEPVA : délivré par le ministère des Sports, de la Jeunesse, de l'Éducation et de la Vie associative.
- Reconnaissance d'utilité publique par décret du 31/05/1930.
- Comité d'accueil, concession de service public.

Devenir adhérent de la Ligue de l'enseignement

Pour bénéficier de l'ensemble de nos prestations, il vous faut préalablement avoir adhéré à la Ligue de l'enseignement ou à l'une des 30 000 associations locales affiliées à la Ligue de l'enseignement.

Cette adhésion est ouverte à tous, hommes et femmes de toutes conditions sociales.

Vous pouvez contracter cette adhésion dans tous nos relais dont les coordonnées figurent en page 79.

L'annulation d'un séjour, du fait du participant, n'implique en aucun cas le remboursement de la carte d'adhésion.

Simple et pratique

Afin de faciliter votre contact avec nos conseillers vacances départementaux et de mieux répondre à vos attentes, un numéro de téléphone non surtaxé est à votre disposition :

01 43 64 04 64

du lundi au vendredi.

REPLIR TOUTES LES RUBRIQUES EN LETTRES CAPITALES D'IMPRIMERIE.

Les parents

Adresse postale exacte (pour les enfants-adolescents, adresse des parents ou tuteurs légaux) :

Nom : _____ Prénom : _____

Adresse : _____

Code postal : _____ Ville : _____

Tél. domicile : _____ Tél. travail : _____

E-mail personnel : _____ Tél. portable : _____

N° des cartes d'adhérent :

Êtes-vous déjà partis avec Vacances pour tous ?

OUI NON

Si oui, reportez ci-dessous votre code client.

Le séjour

Nom du séjour	Lieu de séjour	Référence	Dates	n° page

Aide aux vacances

Bénéficiez-vous d'une aide aux vacances (CE, CAF, chèques-vacances...)? OUI NON

Indiquez le "code partenaire Vacances pour tous" de votre CSE : _____

Le transport

1. RDV sur place : OUI NON (uniquement pour les séjours en France) 2. Ville de départ : _____

Les participant(e)s

Participants		Date de naissance JJ/MM/AA	Sexe M/F	Nationalité
Nom (figurant sur passeport ou carte d'identité)	Prénom			

Inscription groupée avec celle de : _____

CALCUL DU COÛT DU SÉJOUR	
Prix du séjour choisi €
Supplément transport (si souscrit) €
Prix total du séjour €
1 ^{ER} VERSEMENT DU SÉJOUR	
Acompte de 30 % (du prix total du séjour) à régler à la réservation €
Garantie annulation optionnelle 4,5 % du prix total du séjour (à régler dans son intégralité à l'inscription si souscrite) €
Attention : la garantie annulation optionnelle n'est valable que si elle est souscrite au moment de la réservation (voir page 76).	
Total du premier versement €
SOLDE DU SÉJOUR À régler au plus tard 1 mois avant le départ (payable en ligne via votre espace client)	
Soit 70 % du prix total du séjour €

Règlement

Garantie annulation optionnelle (cochez la mention choisie) : OUI NON

ATTENTION ! Pour que l'inscription puisse être prise en compte, joindre obligatoirement un acompte d'un montant égal à 30 % de la totalité du prix du séjour choisi. Le solde doit être réglé, au plus tard et sans rappel de notre part, un mois avant le début du séjour. Si vous réservez moins d'un mois avant le début du séjour, joignez le paiement total du séjour.

PAIEMENT PAR CHÈQUE ET/OU CHÈQUES-VACANCES : libeller les chèques à l'ordre de la Ligue de l'enseignement.

Ci-joint un acompte d'un montant de € correspondant à l'acompte de 30 % de la valeur globale du séjour choisi (transport inclus), plus, le cas échéant, le montant total de la garantie annulation optionnelle.

Je m'engage à régler le solde, au plus tard et sans rappel de la part de Vacances pour tous, un mois avant le début du séjour. Si je réserve moins d'un mois avant le début du séjour, je joins le paiement total du séjour.

PAIEMENT PAR CARTE BANCAIRE :

Si vous souhaitez régler par carte bancaire, merci de cocher la case ci-contre

Un e-mail contenant un lien sécurisé vous sera envoyé à l'adresse mail ci-dessous pour vous permettre d'effectuer votre paiement en ligne.

Votre e-mail pour paiement :

PAIEMENT ÉCHELONNÉ :

Si vous souhaitez bénéficier d'un paiement échelonné de votre solde après acompte, merci de nous indiquer le nombre d'échéances dont vous souhaitez bénéficier.

Nombre d'échéances souhaitées : _____

Vous recevrez à chaque date d'échéance un lien sécurisé pour procéder à votre paiement.

Rappel : le règlement du solde doit être enregistré au plus tard 30 jours avant la date de début du séjour.

Autorisations pour les participants mineurs

Durant son séjour, votre enfant est susceptible d'être photographié. Ces photos peuvent servir à illustrer le séjour dans nos brochures Vacances pour tous et Ligue de l'enseignement, notre site Internet et le blog du séjour.

Si vous ne souhaitez pas que votre enfant soit photographié, merci de cocher :

NON, je ne souhaite pas que mon enfant soit photographié.

Je soussigné(e) père, mère, tuteur (responsable légal du participant), atteste sur l'honneur avoir l'autorité nécessaire pour inscrire l'enfant dont le nom et le prénom figurent ci-dessus et l'autorise à participer, sous ma responsabilité, au séjour indiqué.

Important : je soussigné(e) certifie par la présente avoir pris connaissance de la liste des documents obligatoires à fournir, des conditions particulières de vente régissant tous les séjours Vacances pour tous/Ligue de l'enseignement et des conditions de la garantie annulation figurant sur la brochure en ma possession, et y souscrits dans leur intégralité.

Je reconnais également disposer dans le cadre du présent contrat de voyage, par la facture/confirmation d'inscription, la brochure en ma possession, la fiche descriptive correspondant au produit acheté, de toutes les informations prévues dans les dispositions des articles L. 211-1 et suivants, R. 211-1 et suivants du code du tourisme relatives à l'organisation et à la vente de voyages ou séjours.

Je déclare également avoir pris connaissance des obligations d'admission de mon enfant en centre de vacances relatives à l'article R. 227-7 du code de l'action sociale et des familles : "L'admission d'un mineur selon l'une des modalités prévues à l'article R. 227-1 est subordonnée à la production d'un document attestant qu'il a satisfait aux obligations fixées par la législation relative aux vaccinations. Elle est également soumise à la fourniture par les responsables légaux du mineur de renseignements d'ordre médical dont la liste est fixée par arrêté du ministre chargé de la Santé et du ministre chargé de la Jeunesse. Ce document est adressé à l'organisateur de l'accueil ou à son représentant qui s'assure du respect de la confidentialité des informations."

Le : _____/_____/_____ à :

Signature :

Où s'inscrire ?

01 43 64 04 64

CONTACTEZ VOTRE CONSEILLER(E) DÉPARTEMENTAL(E)

- 01 - AIN**
Ligue de l'enseignement
7, av. Jean-Marie Verne
01000 Bourg-en-Bresse
- 02 - AISNE**
Ligue de l'enseignement
22, rue du Bois Morin
02370 Prestles-et-Boves
- 03 - ALLIER**
Ligue de l'enseignement
42, rue du Progrès
BP 423
03004 Moulins cedex
- 04 - ALPES-DE-HAUTE-PROVENCE**
Ligue de l'enseignement
9, chemin des Alpilles
BP 9049
04991 Digne-les-Bains cedex
- 05 - HAUTES-ALPES**
Ligue de l'enseignement
2, avenue Lesdiguières
05000 Gap
- 06 - ALPES-MARITIMES**
Ligue de l'enseignement
12, rue Vernier
06000 Nice
- 07 - ARDÈCHE**
Ligue de l'enseignement
Boulevard de la Chaumette
CS 30219
07000 Privas
- 08 - ARDENNES**
Ligue de l'enseignement
19, av. de Montcy-Notre-Dame
BP 90071
08002 Charleville-Mézières cedex
- 09 - ARIÈGE**
Ligue de l'enseignement
13, rue du Lt Paul Delpèch
09000 Foix
- 10 - AUBE**
Ligue de l'enseignement
15, avenue d'Echenilly
10120 St-André-les-Vergers
- 11 - AUDE**
Ligue de l'enseignement
22, rue Antoine Marty
BP 21065
11870 Carcassonne cedex
- 12 - AVEYRON**
Ligue de l'enseignement
2, rue Henri Dunant
12000 Rodez cedex
- 13 - BOUCHES-DU-RHÔNE**
- Vacances pour tous
68, avenue de Toulon
13006 Marseille
- Ligue de l'enseignement
192, rue Horace Bertin
13005 Marseille
- 14 - CALVADOS**
Ligue de l'enseignement
16, rue de la Girafe
BP 5091
14078 Caen cedex 5
- 15 - CANTAL**
Vacances pour tous
Centre laïque Antonin Lac
Rue du 139^e RI
15012 Aurillac cedex
- 16 - CHARENTE**
Vacances pour tous
Résidence-club La Fayette
Avenue de Bourgogne
CS 30809
17041 La Rochelle cedex 1
- 17 - CHARENTE-MARITIME**
Vacances pour tous
Résidence-club La Fayette
Avenue de Bourgogne
CS 30809
17041 La Rochelle cedex 1
- 18 - CHER**
Ligue de l'enseignement
5, rue Samson
18022 Bourges cedex
- 19 - CORRÈZE**
Vacances pour tous
21, rue Saint-Fargeou
CS 72021
75989 Paris cedex 20
- 20 - CORSE**
Ligue de l'enseigne
Bâtiment A
immeuble Le Louisiana
Rue Paul Colonna d'Istria
20090 Ajaccio
- Ligue de l'enseignement
Bâtiment 145
Les logis de Montesoro
BP 154
20292 Bastia cedex
- 21 - CÔTE-D'OR**
Ligue de l'enseignement
10, rue Camille Flammarion
BP 47032
21070 Dijon cedex
- 22 - CÔTES-D'ARMOR**
Vacances pour tous
89, bd Edouard Prigent
BP 54127
22043 Saint-Brieuc cedex 2
- 23 - CREUSE**
Ligue de l'enseignement
20, chemin des Granges
CS 30343
23007 Guéret cedex
- 24 - DORDOGNE**
Vacances pour tous
82, av. Georges Pompidou
BP 80010
24001 Périgueux cedex
- 25 - DOUBS**
Ligue de l'enseignement
14, rue Violet
25000 Besançon
- 26 - DRÔME**
Ligue de l'enseignement
26-32, avenue Sadi Carnot
BP 133
26001 Valence cedex
- 27 - Eure**
Ligue de l'enseignement
4, rue Ernest Renan
76800 St-Etienne-du-Rouvray
- 28 - Eure-et-Loir**
Ligue de l'enseignement
4, impasse du Quercy
28110 Lucé
- 29 - FINISTÈRE**
Ligue de l'enseignement
61, rue du Pen Ar Ménez
CS 32958
29229 Brest cedex 2
- 30 - GARD**
Vacances pour tous
Immeuble Le Quirinal
Avenue de Bourgogne
49, av. Jean Jaurès
30900 Nîmes
- 31 - HAUTE-GARONNE**
Vacances pour tous
43, chemin de la Garonne
CS 12441
31085 Toulouse Cedex
- 32 - GERS**
Ligue de l'enseignement
36, rue des canaris
BP 20587
32022 Auch cedex 9
- 33 - GIRONDE**
Ligue de l'enseignement
Château Bétauille
72, avenue de l'Église romane
33370 Artigues-près-Bordeaux
- 34 - HÉRAULT**
Ligue de l'enseignement
Résidence Le Lys Blanc
974 avenue du Pirée
34000 Montpellier
- 35 - ILLE-ET-VILAINE**
Vacances pour tous
Centre Colombia
45, rue du Capitaine Maignan
35000 Rennes
- 36 - INDRÉ**
Ligue de l'enseignement
23, boulevard de la Valla
BP 77
36002 Châteauroux
- 37 - INDRÉ-ET-LOIRE**
Ligue de l'enseignement
10, av. de la République
37300 Joué-les-Tours
- 38 - ISÈRE**
Ligue de l'enseignement
33, rue Joseph Chanron
38000 Grenoble
- 39 - JURA**
Ligue de l'enseignement
280, rue des Violettes
BP 40185
39005 Lons-le-Saunier
- 40 - LANDES**
Ligue de l'enseignement
91, impasse Julien-Curie
40280 Saint-Pierre-du-Mont
- 41 - LOIR-ET-CHER**
Ligue de l'enseignement
10, allée Jean Amrouche
BP 11003
41010 Blois cedex
- 42 - LOIRE**
- Ligue de l'enseignement
6, rue Buisson - CS 50514
42007 St-Etienne cedex 1
- Antenne roannaise
1, bd Camille Benoît
42300 Roanne
- 43 - HAUTE-LOIRE**
Ligue de l'enseignement
1, chemin de la Sermonne
43750 Vals-près-le-Puy
- 44 - LOIRE-ATLANTIQUE**
Ligue de l'enseignement
9, rue des Olivettes
BP 74107
44041 Nantes cedex 1
- 45 - LOIRET**
Vacances pour tous
371, rue d'Alsace
45160 Olivet
- 46 - LOT**
Ligue de l'enseignement
184, rue des Cadourques
46000 Cahors
- 47 - LOT-ET-GARONNE**
Ligue de l'enseignement
108, rue Fumadelles
BP 60179
47005 Agen cedex
- 48 - LOZÈRE**
Ligue de l'enseignement
10-12, rue des clapiers
BP 16
48001 Mende cedex
- 49 - MAINE-ET-LOIRE**
Ligue de l'enseignement
14 bis, avenue Marie Talet
49100 Angers
- 50 - MANCHE**
Ligue de l'enseignement
5, boulevard de la Dollée
CS 91309
50009 Saint-Lô cedex
- 51 - MARNE**
Ligue de l'enseignement
19-23, rue Alphonse Daudet
BP 2187
51081 Reims cedex
- 52 - HAUTE-MARNE**
Ligue de l'enseignement
Maison des Associations
Pôle Rostand
24, rue des Platanes
BP 2041
52902 Chaumont cedex 9
- 53 - MAYENNE**
Ligue de l'enseignement
31, allée du Vieux-St-Louis
BP 1424
53014 Laval cedex
- 54 - MEURTHE-ET-MOSELLE**
Ligue de l'enseignement
49, rue Isabey
CS 85221
54052 Nancy cedex
- 55 - MEUSE**
Ligue de l'enseignement
15, rue Robert Lhuere
BP 70059
55001 Bar-le-Duc cedex
- 56 - MORBIHAN**
Ligue de l'enseignement
51, avenue Chenailler
CS 40313
56103 Lorient cedex
- 57 - MOSELLE**
Ligue de l'enseignement
1, rue du Pré Chaudron
BP 45147
57074 Metz cedex 03
- 58 - NIÈVRE**
Vacances pour tous
7-11, rue du cdt Rivière
58000 Nevers
- 59 - NORD**
Ligue de l'enseignement
7, rue Alphonse Mercier
59800 Lille
- 60 - OISE**
Vacances pour tous
19, rue Arago
ZAC de Ther
60000 Beauvais
- 61 - ORNE**
Ligue de l'enseignement
Centre de loisirs Héé/Varnier
Le bois des Claires
Route d'Hasloup
61000 St-Germain-du-Corbéis
- 62 - PAS-DE-CALAIS**
Ligue de l'enseignement
55, rue Michelet
CS 20736
62031 Arras cedex
- 63 - PUY-DE-DÔME**
Ligue de l'enseignement
31, rue Pélassier
63100 Clermont-Ferrand
- 64 - PYRÉNÈES-ATLANTIQUES**
Ligue de l'enseignement
17, rue de Boyrie
64000 Pau
- 65 - HAUTE-PYRÉNÈES**
Ligue de l'enseignement
1, rue Miramont
65000 Tarbes
- 66 - PYRÉNÈES-ORIENTALES**
Ligue de l'enseignement
1, rue Michel Doutres
66000 Perpignan
- 67 - BAS-RHIN**
Ligue de l'enseignement
120, rue Tobias Stimer
BP 70437
67400 Illkirch
- 68 - HAUT-RHIN**
Ligue de l'enseignement
2, rue des Alpes
BP 40066
68392 Sausheim cedex
- 69 - RHÔNE**
Vacances pour tous
87, avenue du Point du Jour
69005 Lyon
- 70 - HAUTE-SAÛNE**
Ligue de l'enseignement
7, rue de la Corne Jacquot Bournot
70000 Noidans-les-Vesoul
- 71 - SAÛNE-ET-LOIRE**
Vacances pour tous
71, Rue Jean Macé
71000 Mâcon
- 72 - SARTHE**
Ligue de l'enseignement
18, rue Béranger
72000 Le Mans
- 73 - SAVOIE**
Square André Tercinet
CS 30403
73004 Chambéry cedex
- 74 - HAUTE-SAVOIE**
Ligue de l'enseignement
3, avenue de la plaine
BP 340
74008 Annecy cedex
- 75 - PARIS**
Vacances pour tous
21, rue Saint-Fargeou
CS 72021
75989 Paris cedex 20
- Vacances pour tous
167, boulevard de la Villette
75010 Paris
- Ligue de l'enseignement
3, rue Récarnier
75341 Paris cedex 7
- 76 - SEINE-MARITIME**
Ligue de l'enseignement
4, rue Ernest Renan
76800 St-Etienne-du-Rouvray
- Ligue de l'enseignement
32, rue Clovis
76600 Le Havre
- 77 - SEINE-ET-MARNE**
Ligue de l'enseignement
La ferme Saint Just
11, rue de la Libération
77000 Vaux-le-Pénil
- 78 - YVELINES**
Ligue de l'enseignement
ERPD
2, rue Georges Lapierre
78320 Le Verrière
- 79 - DEUX-SÈVRES**
Ligue de l'enseignement
52 Rue Pied de Fond
79000 Niort
- 80 - SOMME**
Ligue de l'enseignement
Unalep Somme
51, rue Sully
CS 82709
80000 Amiens cedex 1
- 81 - TARN**
Ligue de l'enseignement
Maison de l'économie
1, avenue Général Hoche
81000 Albi
- 82 - TARN-ET-GARONNE**
Ligue de l'enseignement
709, bd Alsace-Lorraine
BP 108
82000 Montauban
- 83 - VAR**
Ligue de l'enseignement
68, avenue Victor Agostini
83000 Toulon
- 84 - VAUCLUSE**
Ligue de l'enseignement
5, rue Adrien Marcel
CS 40163
84918 Avignon cedex 9
- 85 - VENDÉE**
Ligue de l'enseignement
24, rue du Cloucq du vieil
85330 Noirmoutier-en-l'île
- 86 - VIENNE**
Vacances pour tous
Résidence-club La Fayette
Avenue de Bourgogne
CS 30809
17041 La Rochelle cedex 1
- 87 - HAUTE-VIENNE**
Ligue de l'enseignement
22, rue du Lt Meynieux
87000 Limoges
- 88 - VOSGES**
Ligue de l'enseignement
15, rue du Général de Reffye
88000 Épinal cedex
- 89 - YONNE**
Vacances pour tous
57, avenue des Clairions
89000 Auxerre
- 90 - BELFORT**
Ligue de l'enseignement
14, rue Violet
25000 Besançon
- 91 - ESSONNE**
Vacances pour tous
8, allée Stéphane Mallarmé
BP 58
91002 Évry-Courcouronnes cedex
- 92 - HAUTS-DE-SEINE**
Vacances pour tous
21, rue Saint-Fargeou
CS 72021
75989 Paris cedex 20
- 93 - SEINE-SAINT-DENIS**
Ligue de l'enseignement
119, rue Pierre Sémard
93000 Bobigny
- 94 - VAL-DE-MARNE**
Ligue de l'enseignement
Espace Condorcet
88, rue M. Bourdarias
CS 70013
94146 Alfortville cedex
- 95 - VAL-D'OISE**
Vacances pour tous
2, rue Berthelot
95300 Pontoise
- 971 - GUADELOUPE**
Ligue de l'enseignement
3 bis, quai Lefèvre
97110 Pointe-à-Pitre
- 972 - MARTINIQUE**
Ligue de l'enseignement
76, rue du prof. R. Garcin
Route de Didier
97200 Fort-de-France
- 973 - GUYANE**
Ligue de l'enseignement
Rectorat de Guyane
Route de Baduel
BP 6011
97306 Cayenne cedex
- 974 - LA RÉUNION**
Ligue de l'enseignement
8, résidence Anaxagore
24, rue Jean Cocteau
BP 50038
97491 Sainte-Clotilde cedex
- 976 - MAYOTTE**
Ligue de l'enseignement
105, rue Soweto
Quartier Caveni
97600 Mamoudzou
- 987 - POLYNÉSIE FRANÇAISE**
Ligue de l'enseignement
Rue Octave Moreau
BP 341
98713 Papeete (TAHITI)
- 988 - NOUVELLE-CALÉDONIE**
Ligue de l'enseignement
21, rue Taragnat
Vallée de colons
BP 300
98845 Nouméa cedex

CONTACTEZ VOTRE CONSEILLER(E) RÉGIONAL(E)

BRETAGNE
(dép. 22-29-35-56)
Vacances pour tous
89, boulevard Edouard Prigent
BP 54127
22043 Saint-Brieuc cedex 2

PAYS DE LA LOIRE
(dép. 44-49-53-72-85)
Vacances pour tous
Antenne régionale des Pays de La Loire
9, rue des Olivettes
BP 74107
44041 Nantes cedex 1

PROVENCE-ALPES-CÔTE-D'AZUR
(dép. 04-05-06-13-2A-2B-83-84)
Vacances pour tous
68, avenue de Toulon
13006 Marseille

Auvergne/Rhône-Alpes
(dép. 01-03-07-15-26-38-
42-43-63-69-73-74)
Vacances pour tous
6, rue Victor Hugo
69002 Lyon

VOTRE CONTACT PRIVILÉGIÉ

Empty box for contact information.

Cet hiver, découvrez nos séjours en famille...



**VACANCES
PASSION**

Une sélection de villages
de vacances et de locations
en France ou à l'étranger.
www.vacances-passion.org



Votre conseiller vacances