

**Vacances
passion**
Le coup de cœur!

Automne/
hiver/printemps
2023-2024



passionnément
mes idées vacances !



Villages vacances, résidences locatives, chalets...

www.vacances-passion.org

Le secteur Vacances de
la Ligue de l'enseignement
en accord avec l'éducation populaire

Découvrez toutes nos destinations vacances

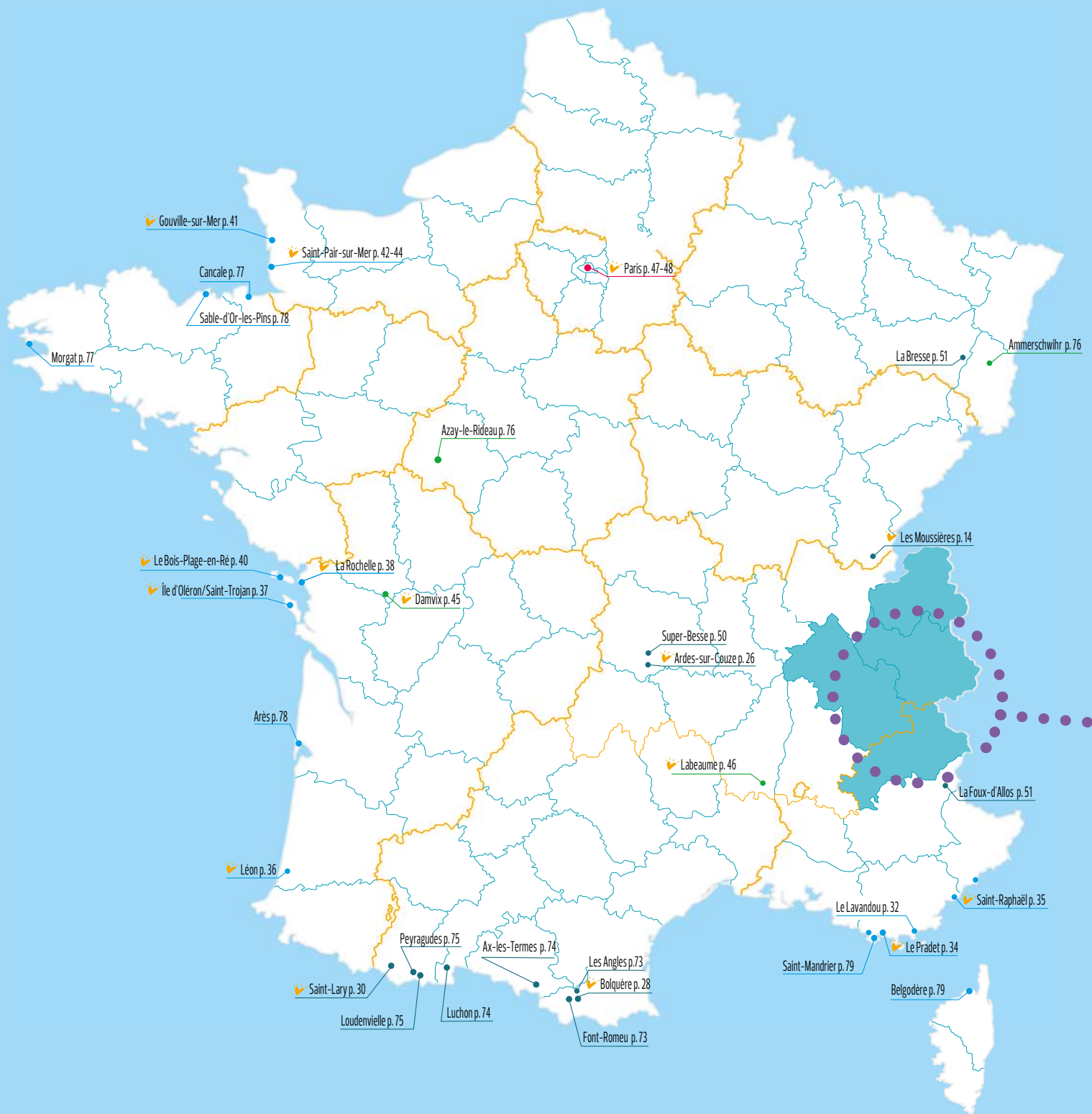



À LA MER



À LA CAMPAGNE



À LA MONTAGNE



EN VILLE



Sommaire



Vosges

La Bresse 51

Auvergne

Ardes-sur-Couze 🏔️ 26
Super-Besse 50

Alpes-de-Haute-Provence

La Foux-d'Allos 51

Hautes-Alpes

1 Serre-Chevalier 🏔️ 24
2 Les Orres 53
3 Orcières 1 850 🏔️ 52

Isère

1 Les Deux-Alpes 54
2 Auris-en-Oisans 55
3 Gresse-en-Vercors 55

Savoie

1 Arêches 🏔️ 18
2 Arc 1 600 63
3 Aussois 57
4 Brides-les-Bains 61
5 Courchevel 🏔️ 20
6 Doucy/Valmorel 68
7 Flumet 64
8 Hauteluce/Les Saisies 🏔️ 67
9 La Féclaz 68
10 La Plagne 🏔️ 62-63
11 La Toussuire 58
12 Le Corbier 59

13 Méribel-Mottaret 61
14 Notre-Dame-de-Bellecombe 66
15 Pralognan-la-Vanoise 60
16 St-François-Longchamp 🏔️ 65-66
17 Saint-Jean-d'Arves 57
18 Saint-Sorlin-d'Arves 56
19 Tignes 64
20 Val-Cenis 60
21 Valloire 🏔️ 22/56
22 Valmeinier 59

Haute-Savoie

1 Châtel 69
2 Combloux 72
3 Flaine 70
4 La Clusaz 69
5 Les Contamines-Montjoie 72
6 Les Gets 70
7 Morillon 71
8 Samoëns 71
9 Saint-Jean-d'Aulps 🏔️ 16

Jura

Les Moussières 🏔️ 14

Pyrénées

Ax-les-Thermes 74
Bolquère 🏔️ 28
Font-Romeu 73
Les Angles 73
Loudenvielle 75
Luchon 74
Peyragudes 75
Saint-Lary Village 🏔️ 30



Azay-le-Rideau 76
Damvix 🏔️ 45
Labeaume 🏔️ 46
Ammerschwyr 76



Corse

Belgodère 79

Côte d'Azur

Le Lavandou 🏔️ 32
Le Pradet 🏔️ 34
Saint-Mandrier 79
Saint-Raphaël 🏔️ 35

Aquitaine - Pays basque

Arès 78
Léon 🏔️ 36

Charente-Maritime

Île de Ré/Le Bois-Plage 🏔️ 40
Île d'Oléron/Saint-Trojan 🏔️ 37
La Rochelle 🏔️ 38

Bretagne

Cancale 77
Morgat 77
Sables-d'Or-les-Pins/Fréhel 78

Normandie

Gouville 🏔️ 41
Saint-Pair-sur-Mer 🏔️ 42
Saint-Pair-sur-Mer (camping) 🏔️ 44



Paris 🏔️ 47/48

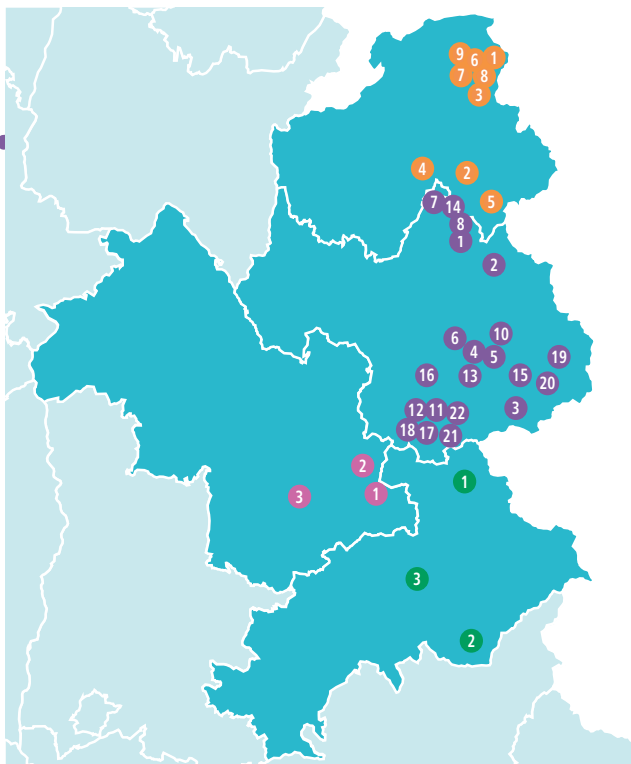



À chacun ses vacances !

Parce que tous les goûts sont dans la nature, Vacances passion vous permet de profiter de votre séjour selon vos envies. Un choix de formules qui vous permettra de trouver celle qui vous correspond le mieux.



Dans les villages Vacances passion

(p. 14 à 48)



Formule Flexipass*,

vos vacances à la carte :
séjour en nuit + petit déjeuner
modulable en demi-pension
ou pension complète.

* Animation et clubs enfants inclus
(selon les dates et horaires d'ouverture).

Formule LOCATION

Votre séjour en autonomie
tout en profitant à souhait des
animations du village vacances.

Formule HÔTELIÈRE

Un accueil à la nuitée avec un petit
déjeuner inclus ou en option selon
nos résidences.



Sur notre camping

(p. 42)

Un hébergement de plein air en bord de mer avec tout le confort en mobile home.



Chez nos partenaires locatifs (p. 50 à 79)

Une sélection de résidences implantées dans les plus beaux coins de France.

Lors d'un circuit ou séjour à l'étranger (p. 80 à 81)

Week-end, city break ou long courrier... des séjours
autour du monde à un tarif groupe !

Vos vacances ont du sens

Vacances passion, c'est avant tout des villages implantés dans un environnement souvent au cœur de la nature. Il est essentiel de préserver ces lieux d'exception. Notre engagement en faveur d'un tourisme durable s'inscrit au quotidien en sensibilisant nos équipes, souvent originaires de la région, aux écogestes.



Une production locale

Au sein de nos villages vacances, nous avons développé une restauration durable et responsable afin de réduire le gaspillage alimentaire. Vous pourrez désormais consommer local dans nos restaurants avec des aliments issus de l'agriculture biologique grâce à nos partenariats qui favorisent les circuits courts et les produits régionaux.



Des labels pour vous guider

Nos villages de vacances sont de plus en plus nombreux à s'inscrire dans la démarche d'obtention de l'Écolabel européen, délivré par l'Afnor.



Les villages vacances en cours de labellisation sont identifiables par ce logo.

Place aux deux-roues



Nos villages labellisés "Accueil vélo" vous proposeront de limiter l'utilisation de votre voiture pour faciliter vos déplacements extérieurs et réduire au maximum l'impact sur les milieux naturels environnants.



Faites de belles rencontres



Profitez de vos vacances pour découvrir des personnes de tous horizons et faire des rencontres qui marqueront vos vacances.

Nos villages vacances adoptent des actions en faveur de l'insertion et de l'accueil des personnes en situation de handicap, notamment grâce aux logements adaptés pour les PMR. Plusieurs villages de vacances ont obtenu le label Tourisme et Handicap.

Un programme en toute liberté

Dans les villages Vacances passion, nous vous proposons des activités et animations comprises dans votre séjour.

Vous êtes libre d'y participer selon vos envies du moment.

Loisirs et animations



En journée, nous vous offrons des moments de partage et de convivialité en compagnie de nos animateurs : découverte du domaine skiable, sorties raquettes, tournois sportifs, jeux apéritifs...

Soirées ambiancées



Spectacle, soirées animées et dansantes... prolongez le plaisir de la journée en participant à nos rendez-vous nocturnes et faites la fête jusqu'au bout de la nuit.

Des espaces détente et bien-être



Profitez des infrastructures du village : bar, ludothèque, piscine, sauna, hammam, équipements sportifs...

Des régions à visiter



Des sorties accompagnées vous permettront de découvrir les lieux originaux, les monuments, les spécialités culinaires et l'artisanat local. Nos guides adorent faire connaître leur région !

En plus des animations incluses, certains villages vacances proposent des loisirs à thème pour les passionnés à tarifs préférentiels.

Ski, surf, randonnée ou stage bien-être... nous vous proposons de vous initier ou vous perfectionner en compagnie de professionnels de la discipline.



Vos enfants vont adorer nos clubs

Nos animateurs diplômés proposeront aux petits et plus grands des activités ludiques, sportives et créatives adaptées à leur âge.



De **2 à 5 ans**

Miniclub

Le rendez-vous des bout'choux. Des activités manuelles et d'expression complétées par des jeux d'intérieur et des sorties découverte... de quoi s'amuser toute la journée !

De **6 à 11 ans**

Club enfants

Des vacances pour faire le plein de nouveaux copains ! Un programme riche en découvertes, en sports, en sorties et en nouvelles amitiés, avec des animations en relation avec le lieu et l'environnement du village.



De **12 à 17 ans**

Club ados

Des vacances en mode liberté pour les ados. Un programme défini en concertation avec les jeunes : ils prennent rendez-vous avec leurs animateurs en début de séjour pour participer aux activités de leur choix. Nous répondons ainsi à leur besoin de s'affirmer et de se responsabiliser.

Les tranches d'âge peuvent varier légèrement selon les villages vacances.



Vos vacances ont du goût

Les plaisirs de la table font partie intégrante de vacances réussies. Chez Vacances passion, les chefs ont donc une mission de la plus haute importance : régaler vos papilles et vous surprendre en cuisinant des produits pleins de saveur, agrémentés de spécialités régionales. Pour vous, ils composent au gré de leur inspiration des mets aux saveurs de saison.

Dès le matin, nos chefs sont aux petits soins pour réveiller vos papilles en douceur :

- thé, café ou chocolat bien chaud,
- des fruits frais et des jus de fruits,
- des viennoiseries au bon pain frais du boulanger, en passant par les œufs, les fromages, les laitages et toutes sortes de céréales.



Au déjeuner et au dîner, nos chefs vous concoctent des menus saveurs

Découvrez ce que la région fait de meilleur. Nos équipes adorent tout autant cuisiner des spécialités locales que des produits exotiques pour transformer vos repas en véritables expéditions gourmandes :

- nos menus sont variés, équilibrés et savoureux avec vin à discrétion (à déguster avec modération) sur tous nos villages,
- des repas régionaux pour vous faire découvrir les produits locaux issus de circuits courts,
- des horaires souples pour s'adapter à votre rythme de vacances.

En buffet à volonté, servis à table ou bien encore sous forme de paniers-repas pour vos excursions, vous allez pouvoir savourer de toutes les manières !



Les tout-petits prendront autant de plaisir à passer à table que les grands :

- chaises hautes et mixeurs à disposition pour leur confort,
- délicieux goûters destinés aux enfants inscrits en pension complète et demi-pension.



Partez l'esprit tranquille

Les villages Vacances passion qui affichent le logo de la "charte qualité" s'engagent à appliquer chacune des règles qui la déterminent. Une charte qu'ils ont eux-mêmes contribué à rédiger, qui définit ce que nous sommes : une organisation dont l'ambition principale est de faire toujours plus et toujours mieux.

Dans les villages signataires de la charte qualité	Formule Flexipass (nuit + petit déjeuner, demi-pension, pension complète)	Formule location (dans les villages Vacances passion)	Formule hôtelière (dans les résidences Vacances passion)
ACCUEIL			
Réunion d'accueil en début de séjour*	👉	👉	-
Cocktail de bienvenue	👉	👉	-
Lits faits à votre arrivée	👉	-	👉
Hébergement disponible du 1 ^{er} jour 17 h au dernier jour 10 h	👉	👉	👉
Information touristique avec présence quotidienne à l'accueil	👉	👉	👉
REPAS			
Petit déjeuner inclus	👉	-	👉
Premier repas inclus : dîner (en pension complète et demi-pension)	👉	-	-
Dernier repas inclus : petit déjeuner	👉	-	-
Un repas régional au moins par semaine (en pension complète et demi-pension)	👉	-	-
Panier-repas de remplacement sans supplément (en pension complète et demi-pension)	👉	-	-
ANIMATION			
En journée et en soirée (selon les dates indiquées)	👉	👉	-
PRATIQUE			
Prêt de lit, draps, baignoire et chaise bébé	👉	👉	👉
Laverie à disposition	👉	👉	👉
Prêt de fer et table à repasser	👉	👉	👉
Accès Internet	👉	👉	👉
Ménage de fin de séjour (sauf cuisine et vaisselle)	👉	-	👉
Linge de toilette	👉	-	👉
TARIFS			
Pas de caution (hors prêt de matériel ou hébergement avec cuisine et vaisselle)	👉	-	-
Supplément chambre individuelle (maximum : 22 €/jour et 144 €/semaine)	👉	-	👉
Tarifs spéciaux pour les moins de 12 ans	👉	-	-
Caution de 250 € max. (hors pension complète)	👉	👉	-

* Hors miniséjours.

VOS SERVICES EN OPTION

- VIP Formule VIP en Flexipass** (ménage quotidien réalisé) :
 logement 2/3 personnes : + 99 €/semaine,
 logement 4/5 personnes : + 135 €/semaine,
 logement 6/8 personnes : + 170 €/semaine.
- VIP Formule VIP en location** (draps et linge de toilette fournis + lits faits à l'arrivée + ménage de fin de séjour réalisé sauf coin-cuisine) :
 location 2/3 personnes : + 99 €/séjour,
 location 4/5 personnes : + 160 €/séjour,
 location 6/8 personnes : + 210 €/séjour.
- Confort + Formule Confort + en location** (draps et linge de toilette fournis, lits faits à l'arrivée) : 16,50 €/personne/séjour.

ET AUSSI...

En Flexipass :

- réservez votre déjeuner pour une arrivée en matinée (sur réservation et avec participation).

En location :

- panier garni à l'arrivée 13,20 €/personne (sur réservation),
- repas à l'arrivée commandé d'avance (sur réservation et avec participation),
- panier-repas le jour du départ (sur réservation et avec participation),
- livraison des courses sur le village à 20 h, le premier soir. 🛒

Choisissez Vacances passion en toute tranquillité !

Afin de garantir votre sécurité et celle de ses collaborateurs, Vacances passion s'engage à mettre en place des mesures d'hygiène et de protection renforcées conformément aux recommandations des autorités publiques.

Vous pouvez consulter notre charte sécurité et l'ensemble de nos dispositifs sanitaires sur notre site www.vacances-passion.org.



Nos bons plans

Profitez des nombreuses réductions et économisez sur le prix de votre séjour sur nos villages et notre camping Vacances passion. Selon les destinations, d'autres «coups de pouce» vous sont proposés.

Offre réservez tôt !

Préparez vos vacances à l'avance et vous pourrez profiter de 10 % à 20 % de réduction sur certains de nos villages.

Offre tribu

25 % de réduction pour le premier enfant si 2 adultes inscrits ; gratuité pour le deuxième enfant si 2 adultes inscrits*.

** Dans les villages qui le mentionnent uniquement.*

Spécial grands-parents*

Les grands-parents qui s'inscrivent avec leurs petits-enfants de moins de 12 ans ne paieront rien pour le plus jeune. Les papis ou mamies solo bénéficieront de 50 % de réduction pour le plus jeune.

** Dans les villages qui le mentionnent uniquement.*



Comité social et économique (CSE)

Si votre CSE possède un "code partenaire" Vacances passion, vous bénéficiez de 10 % de réduction* sur votre séjour.

** 10 % de réduction sur tout séjour de 7 nuits minimum sur un village Vacances passion, identifié par le logo ci-contre. Offre valable sur l'hébergement, cumulable uniquement avec l'aide Cat/Vacaf. Si plusieurs remises ou promotions, la remise la plus avantageuse sera appliquée.*

Jusqu'à 40 % de réduction sur la 2^e semaine

Sur certaines destinations, la deuxième semaine coûte moins cher que la première.

Notre objectif : vous en donner toujours plus !

Profitez des aides aux vacances !

Une autre façon de vous aider à vivre les vacances auxquelles vous avez droit, c'est de vous faire bénéficier de toutes les aides disponibles. Profitez-en, elles sont là pour ça !

PAIEMENT EN PLUSIEURS FOIS SANS FRAIS*

Pour plus de souplesse, vous choisissez le nombre d'échéances !

* Possibilité d'échelonner votre paiement en plusieurs fois sans frais (hors acompte de 30 %).
Le solde devant être réglé au plus tard 30 jours avant la date de début du séjour.

RÉGLEZ EN CHÈQUES-VACANCES

Vacances passion accepte les chèques-vacances émis par l'Agence nationale. Vous pouvez donc les utiliser pour le règlement total ou partiel de vos séjours en France et en Europe.



LE PROGRAMME SENIORS EN VACANCES

Nous sommes partenaires du programme Seniors en vacances de l'ANCV.

Si vous avez 60 ans ou plus ou si vous êtes retraité ou sans activité professionnelle, bénéficiez d'une offre de séjour tout compris incluant hébergement, pension complète, animations et excursions sur un large choix de destinations en France.

Infos et destinations au 01 43 58 95 66.

AIDE AUX TEMPS LIBRES DE LA CAF

Il est possible d'obtenir une aide aux temps libres auprès des caisses d'allocations familiales (Caf) sous la forme de bons vacances, AVF... Le montant varie selon le département. Il viendra en déduction du montant du séjour. Les AVF sont utilisables sur de nombreuses destinations présentées dans cette brochure. Renseignez-vous auprès de votre Caf départementale ou sur le site www.vacaf.org.

LE POUVOIR DE LOUER SES SKIS AU MEILLEUR PRIX



OFFRES PARTENAIRES
RÉSERVEZ SIMULTANÉMENT VOTRE MATÉRIEL DE SKI ET VOTRE SÉJOUR

260 magasins proches de votre hébergement
Les meilleures marques nationales : Rossignol, Salomon, Atomic, Head, Nordica...
Des équipes de professionnels pour garantir qualité et sécurité

SKI PACK BLEU

Un matériel tolérant et confortable pour mettre en confiance et progresser

Skis Fischer XTR RACE RT + RS 9 SLR
+ Chaussures Nordica THE CRUISE 80 X R GW
+ Bâtons

SKI PACK ROUGE

La performance en toute sécurité pour skieur intermédiaire

Skis Rossignol EXPERIENCE 76 LTD + XPRESS 10 GW
+ Chaussures Salomon SELECT HW R90 GW + Bâtons

SKI PACK NOIR

Sensations et plaisir garantis pour skieurs exigeants

Skis Atomic REDSTER Q Ti + M 10 GW
+ Chaussures Tecnica MATCH SPORT MV 110 XR + Bâtons

SKI PACK GOLD

ALL MOUNTAIN
Le must de l'innovation technologique pour tout skieur

Skis Atomic MAVERICK 86 C R + M 10 GW
+ Chaussures Tecnica MATCH SPORT MV 110 XR + Bâtons

SNOWBOARD PACK ROUGE

Une board polyvalente et tout terrain

Snowboard Salomon WILD CARD + Bâtons
+ Boots Salomon Faction RTL

SKI PACK KID

JUSQU'À 6 ANS INCLUS
Confort et sécurité pour les plus petits

Skis McKinley TEAM JT + Chaussures Dalbello CXR2 + Bâtons

SKI PACK BLEU JUNIOR

DE 7 À 11 ANS INCLUS
Des skis pour progresser en toute sécurité

Skis K2 INDY FDT 4.5 SET + Chaussures Dalbello CXR2 + Bâtons

SNOWBOARD PACK ROUGE JUNIOR

JUSQU'À 11 ANS INCLUS
Une board polyvalente et tout terrain

Snowboard Salomon EL CAPTAIN + Boots Burton Progression Boa Kids



RCS Évry B 964 201149 - Les changements de catégories sont possibles avec supplément et selon les disponibilités, à voir sur place. Tous nos tarifs "Pack" comprennent : les skis, les chaussures, les bâtons ou les surfs et les chaussures. Photos et modèles non contractuels.

PACKS/6 jours en €	STATIONS GROUPE 1				STATIONS GROUPE 2				STATIONS GROUPE 3			
	Basse saison		Haute saison		Basse saison		Haute saison		Basse saison		Haute saison	
	Pack complet	Skis + bâtons ou surf seul	Pack complet	Skis + bâtons ou surf seul	Pack complet	Skis + bâtons ou surf seul	Pack complet	Skis + bâtons ou surf seul	Pack complet	Skis + bâtons ou surf seul	Pack complet	Skis + bâtons ou surf seul
Skis adultes classic	68	51	80	60	64	48	76	57	60	45	72	54
Skis adultes premium	92	69	108	81	87	65	103	77	82	62	99	74
Skis adultes expert	112	84	131	99	105	79	125	94	100	75	120	90
Skis adultes excellence	138	104	163	122	130	98	155	116	124	93	148	111
Snowboard premium	92	69	108	81	87	65	103	77	82	62	99	74
Snowboard expert	112	84	131	99	105	79	124	94	100	75	119	90
7-11 ans - skis classic	44	33	52	39	41	31	49	37	39	30	47	35
7-11 ans - skis compétition	61	46	72	54	58	43	69	52	55	41	66	49
7-11 ans snowboard seul	61	46	72	54	58	43	69	52	55	41	66	49
Skis pack moins de 6 ans	34	25	40	30	32	24	38	28	30	23	36	27
Skis de fond classic	40	30	47	35	38	28	45	33	36	27	43	32
Skis de fond skating	53	40	63	47	50	38	60	45	48	36	57	43
Casque enfant	12		15		12		14		11		13	
Casque adulte	17		20		16		19		15		18	
Chaussures classic bleues adulte	29		34		27		32		26		31	

* Pack complet = skis + bâtons + chaussures.

"Basse saison" : du 4 novembre 2023 au 22 décembre 2023, du 6 janvier 2024 au 9 février 2024 et du 9 mars 2024 au 24 mai 2024.

"Haute saison" : du 23 décembre 2023 au 5 janvier 2024 et du 10 février 2024 au 8 mars 2024.

STATIONS GROUPE 1 : Méribel-Mottaret.

STATIONS GROUPE 2 : Auris-en-Oisans, Aussois, Ax-Les-Thermes, Brides-les-Bains, Châtel, Combloux, Flaine, Flumet, Font-Romeu, La Bresse, La Clusaz, La Foux-d'Allos, La Plagne 1800, La Plagne-Village, La Toussuire, Le Corbier, Les Arcs 1600, Les Contamines-Montjoie, Les Deux-Alpes, Les Gets, Les Saisies, Tignes-Val Claret.

STATIONS GROUPE 3 : Les Angles, Les Orres, Loudenvielle-Val Louron, Luchon, Orcières-Merlette, Morillon, Notre-Dame-de-Bellecombe, Peyragudes, Pralognan-LaVanoise, Samoëns, Saint-François-Longchamp, Saint-Jean-d'Arves, Saint-Sorlin-d'Arves, Super Besse, Val-Cenis-Lanslebourg, Valmeinier 1800, Valmorel.



Les villages vacances



Tous nos villages, sans exception, s'efforcent de vous apporter confort, propreté, sécurité et animations. La plupart d'entre eux ont effectué une démarche de classement auprès d'Atout France. Ils se sont vu attribuer des étoiles qui viennent récompenser leurs exigences en terme de niveau de confort et de qualité de services, pour toujours mieux vous accueillir.

Nos villages à la montagne

- Ardes-sur-Couze (Puy-de-Dôme)*** p. 26
- Arèches (Savoie)** p. 18
- Bolquère/Font-Romeu (Pyrénées-Orientales)** p. 28
- Courchevel (Savoie) p. 20
- Les Moussières (Jura)*** p. 14
- Saint-Jean-d'Aulps (Haute-Savoie) p. 16
- Saint-Lary (Hautes-Pyrénées)** p. 30
- Serre-Chevalier (Hautes-Alpes)*** p. 24
- Valloire (Savoie)** p. 22

Nos villages à la campagne

- Damvix (Vendée)*** p. 45
- Labeaume (Ardèche)**** p. 46

Nos villages à la mer

- Gouville-sur-Mer (Manche)*** p. 41
- Île d'Oléron/Saint-Trojan-les-Bains (Charente-Maritime)*** p. 37
- La Rochelle (Charente-Maritime) p. 38
- Le Bois-Plage-en-Ré (Charente-Maritime)** p. 40
- Le Lavandou (Var)** p. 32
- Léon (Landes)*** p. 36
- Le Pradet (Var)*** p. 34
- Saint-Pair-sur-Mer (Manche)**** p. 42
- Saint-Raphaël (Var)*** p. 35

Nos résidences en ville

- Hôtel CIS Paris Ravel p. 47
- Hôtel CIS Paris Kellermann p. 48



Les Moussières - Jura

Village "Georges Moustaki"***



Bienvenue dans le Jura ! La diversité des paysages, la richesse de son patrimoine et la multitude d'activités proposées font toute la beauté et l'intérêt de cette magnifique région. Découvrez le charmant village des Moussières niché au cœur du parc naturel du Haut-Jura pour des vacances passion...



Les 3 nuits en location
à partir de

189€



Ici, on oublie la voiture. Ski de fond, ski de piste, randonnées en raquettes, luge ou encore balades en chiens de traîneau, tout est possible au départ de votre village-club, vous aurez également le plaisir de profiter de sa piscine couverte et chauffée pour un moment de détente en fin de journée...



Bienvenue chez vous

Formule Flexipass

43 chambres rénovées avec sanitaires complets, TV, bouilloire, sèche-cheveux et distributeur de produits de douche. Ascenseur.

Formule location

24 appartements rénovés avec kitchenette entièrement équipée, lave-vaisselle, sanitaires complets, TV.

Formule Flexipass

- Chambre 1 pers. (10 m²) : 1 lit simple.
- Chambre 2 pers. (15 m²) : 2 lits juxtaoposés.
- Chambre 2 pers. PMR** (20 m²) : 2 lits juxtaoposés.
- Chambre 4 pers. : chambre avec 2 lits juxtaoposés, chambre avec 2 lits superposés.
- Chambre 5 pers. (32 m² environ) : chambre avec 2 lits BZ, chambre avec 3 lits simples.
- 2 pièces 5 pers. (35 m²) : séjour avec 2 lits juxtaoposables et 1 lit surélevé, chambre avec 2 lits juxtaoposés. 2 salles de bains/toilettes.

Formule location

- 2 pièces 4 pers. (35 m²) : séjour avec 2 lits superposés, chambre avec 2 lits jumeaux.
- 2 pièces 5 pers. (35 m²) : séjour avec 2 lits juxtaoposables et 1 lit surélevé, chambre avec 2 lits juxtaoposés, 2 salles de bains/toilettes.
- 3 pièces 7 pers. (53 m²) : séjour avec 2 lits simples, chambre mansardée avec 2 lits juxtaoposés, chambre avec 2 lits juxtaoposés et 1 lit haut. 2 salles de bains/toilettes.

Formules Flexipass et location

- Studio 3 pers. (19 m²) : séjour avec canapé-lit et 1 lit surélevé.
- 2 pièces 3 pers. PMR** (35 m²) : séjour avec canapé-lit simple, chambre avec 2 lits simples. 2 salles de bains/toilettes adaptées. Terrasse extérieure.

* Lave-vaisselle : sauf studio et 2 pièces 3 pers.

** Accessible aux personnes à mobilité réduite.

Pour votre confort

Inclus



Avec participation



Profitez de vos repas !

Petit déjeuner buffet. Déjeuner et dîner sous forme de buffets ou servis à table. Plateau de fromages du Jura à chaque dîner. Vins à discrétion.

Petit déjeuner de 8 h jusqu'à 11 h (petit déjeuner complet de 8 h à 9 h 30 au restaurant puis profitez du "flexi-morning", une formule petit déjeuner simplifiée mais toujours savoureuse disponible de 9 h 30 à 11 h) ! Possibilité de paniers-repas pour vos excursions de journée. Possibilité de plats à emporter pour les locations.

Côté saveur

Notre chef et son équipe vous feront découvrir les spécialités locales : salade du Jura, suprême de volaille au bleu de Gex, morbilllette ou gexiflette, fromages du Jura. Notre priorité : des produits locaux !



Profitez de vos vacances !

Inclus : loisirs et animations du 23/12/2023 au 06/01/2024 et du 10/02/2024 au 09/03/2024

En journée

Forme, rires et découvertes avec votre équipe Vacances passion ! Éveil musculaire, aquagym, balades en raquettes, pique-nique en pleine nature et découverte du patrimoine local, profitez d'une animation variée et toujours ultra conviviale !

En soirée

La journée n'est pas terminée ! Votre équipe Vacances passion vous attend autour d'une belle ambiance pour des jeux apéritif toujours très attendus, et poursuivre sur des soirées dansantes, karaokés, grands jeux ou encore cabaret... Des moments festifs pour petits et grands !

Côté détente

Piscine couverte et chauffée (surveillée par MNS sur certains créneaux), salle de fitness, sauna, tennis de table, billard, baby-foot, salle TV, salon bar avec terrasse, coin cheminée, bibliothèque, jeux de société.



Le club enfant !

Inclus : du 23/12/2023 au 06/01/2024 et du 10/02/2024 au 09/03/2024

3 ans à 5 ans

Coucou "p'tit bout". Nous te proposons un miniclub où tu pourras retrouver tous tes copains, tu découvriras plein de choses au travers d'activités préparées rien que pour toi. Des jeux rigolos, des ateliers créatifs, des promenades pour découvrir la nature... Mais gare aux boules de neige !

6 ans à 11 ans

Tes z'anim's Vacances passion ont plein d'activités à te proposer tous les après-midi de la semaine (jeux, ateliers manuels, balades, igloo etc.). Tu profiteras aussi d'une journée complète avec un super programme, tu prendras même ton repas de midi avec tous tes amis !

12 ans à 17 ans

La "Cool Zone" t'attend ! Un endroit pour se retrouver et partager entre ados à tout moment de la journée... Ton anim' Vacances passion ne sera jamais très loin pour te proposer plein d'activités (balades, tournois divers, jeux etc.), tu vas adorer tes vacances !

Profitez de notre région !

À voir pendant vos vacances dans le Jura : ses lacs et ses cascades et autres curiosités géologiques. L'Arbois avec ses vignobles, le fort de Joux par Vauban, les salines royales, ses musées, son artisanat, ses fromageries. La proximité de la Suisse, Genève et le lac Léman.

À faire pendant vos vacances : Plus de ski ? Découvrez à 30 min le domaine skiable "Monts-Jura", ses 21 km de pistes tout niveau offrent les plus beaux panoramas d'Europe sur la chaîne des Alpes et le Mont-Blanc.



Les Moussières / Les Hautes-Combes

1 130 m - 1 270 m

Ski alpin : 2 km **1 1**
Ski de fond : 18 km
Remontées mécaniques : 2



Flexipass - Réf. : 100 155 002

Prix par personne	-3ans	3/5ans	6/11ans	12/17ans	18ans et +
Nuit + petit déjeuner					
par nuit*					
23/12-31/12	gratuit	25	42	54	61
31/12-08/01	gratuit	27	45	58	66
08/01-10/02	gratuit	25	42	54	61
10/02-11/03	gratuit	31	50	67	77
11/03-30/03	gratuit	25	42	54	61
par semaine					
23/12-30/12	gratuit	163	273	351	397
30/12-06/01	gratuit	176	293	377	429
06/01-13/01	gratuit	163	273	351	397
13/01-10/02	gratuit	202	325	436	501
09/03-30/03	gratuit	163	273	351	397
Demi-pension					
Supplément en €					
par nuit*	7	9	11	13	15
par semaine	37	49	62	74	86
Pension complète					
Supplément en €					
par nuit*	11	13	16	21	26
par semaine	62	74	93	124	155

* Supp. de 4 € par nuit pour les séjours de moins de 3 nuits.
Supp. ch. indiv. : 20 €/nuit (sous réserve de disponibilités).

Location - Réf. : 100 155 001

Prix par location	Studio 3 pers.	2 pièces 3 pers. PMR*	2 pièces 4 pers.	2 pièces 5 pers.	3 pièces 7 pers.
par nuit**					
23/12-31/12	68	70	109	122	170
31/12-08/01	71	74	113	129	176
08/01-10/02	68	70	109	122	170
10/02-11/03	109	113	169	186	202
11/03-30/03	63	67	99	109	134
par semaine					
23/12-30/12	442	455	709	793	1105
30/12-06/01	462	481	735	839	1144
06/01-13/01	442	455	709	793	1105
13/01-10/02	442	455	709	793	1105
10/02-09/03	709	735	1099	1209	1313
09/03-30/03	410	436	644	709	871

* Accessible aux personnes à mobilité réduite.
** Supplément de 40 € pour tout séjour de moins de 3 nuits.

- COUP DE POUCE

- Offre "Réservez tôt" Flexipass - 20 % de réduction** : pour tout séjour de 7 nuits minimum réservé avant le 31/10/2023.
 - Offre "Réservez tôt" location - 15 % de réduction** : pour tout séjour de 7 nuits minimum réservé avant le 31/10/2023.
 - Offre "Tribu" - 50 % de réduction pour le 2^e enfant** : pour 2 adultes inscrits sur un séjour de 7 nuits minimum. Offre limitée à 1 enfant de 3 à 17 ans par famille, applicable à l'enfant le plus jeune.
 - Offre "Parent solo" - 25 % de réduction** : pour les enfants de 3 à 17 ans avec maman ou papa solo, sur un séjour de 7 nuits minimum. Offre aussi valable pour un grand-parent solo !
 - Offre "Solo"** : chambre individuelle sans supplément pour un séjour de 7 nuits minimum (sous réserve de disponibilités).
- Nous vous proposerons automatiquement l'offre la plus avantageuse pour vous ! Ces offres ne sont pas cumulables et ne s'appliquent pas aux options souscrites en supplément.*

Animaux acceptés : 49 €/animal/semaine.
Le prix comprend :
Formule Flexipass : l'hébergement du 1^{er} jour 17 h au dernier jour 10 h, les repas (petit déjeuner, déjeuner et dîner suivant la formule choisie) du 1^{er} jour dîner au dernier jour petit déjeuner, le vin aux repas, le linge de lit et de toilette, le ménage de fin de séjour, l'accès aux équipements de loisirs et les animations proposées selon les dates indiquées.
Location : l'hébergement (charges incluses) du 1^{er} jour 17 h au dernier jour 10 h, l'accès aux équipements de loisirs de votre village-club, les animations adultes et enfants selon les dates indiquées.
Le prix ne comprend pas :
Formule Flexipass : les suppléments réveillons de Noël et/ou du Jour de l'an pour les séjours en pension complète et en 1/2 pension seront automatiquement appliqués (prix/réveillon/pers.) : 22 € pour les + de 12 ans et 10 € pour les 6/11 ans (gratuit pour les - de 6 ans). Les suppléments optionnels réveillons de Noël et/ou du Jour de l'an pour les séjours nuit + petit déjeuner (prix/réveillon/pers.) de 35 € pour les + de 12 ans et 18 € pour les 6/11 ans, la taxe de séjour, les prestations et activités mentionnées avec participation.
Location : le réveillon festif Noël ou Jour de l'an au restaurant de votre village-club : 35 € pour les + de 12 ans et 18 € pour les 6/11 ans (prix par réveillon et par personne), la taxe de séjour, les prestations et activités mentionnées avec participation, la caution de 250 €, les repas, la taxe de séjour, le ménage de fin de séjour, le linge de lit et de toilette, les services et activités mentionnés avec participation.

Saint-Jean-d'Aulps - Haute-Savoie

Village "L'Isle d'Aulps"

Vos vacances au cœur des Portes du Soleil ! Venez goûter aux charmes du village de Saint-Jean-d'Aulps, station familiale du domaine skiable des Portes du Soleil. L'Espace Roc d'Enfer vous permet également de profiter de 50 km de pistes en pleine forêt, dans un cadre sauvage face au mont Blanc !



Les 7 nuits en pension complète à partir de

663€



Le village vacances "L'Isle d'Aulps" est installé au cœur du village de Saint-Jean-d'Aulps. Station familiale active, vous y trouverez tous les plaisirs des loisirs montagnards en hiver. Grand ski sur le domaine des Portes du Soleil, ski en famille ou ski nature au Roc d'Enfer. L'équipe de L'Isle d'Aulps est à votre disposition !

Bienvenue chez vous

Les chambres sont réparties sur 4 niveaux avec ascenseurs. Elles sont orientées côté parc ou côté village.

Chambres spacieuses et confortables de 2 à 5 lits avec sanitaires complets, espace parents/enfants.

Pour votre confort

Inclus



Avec participation



Profitez de vos repas !

Une restauration variée et soignée vous est proposée en buffet au petit déjeuner et au déjeuner. Le petit déjeuner est prolongé au bar. Le dîner est servi à table. Notre chef et son équipe vous feront déguster les spécialités locales. Vins à discrétion. Possibilité de pique-nique à emporter pour le déjeuner. Bar avec terrasse ouvert de 11 h à 22 h 30.



Profitez de vos vacances !

Inclus : loisirs et animations du 30/12/2023 au 06/01/2024 et du 10/02/2024 au 09/03/2024

En journée

Découverte du domaine skiable du Roc d'Enfer. Ski alpin en demi-journée ou journée (navettes privées régulières). Sortie en raquettes au cœur d'une nature sauvage avec un accompagnateur montagne. **Découverte des traditions locales :** fabrication du fromage...

En soirée

Spectacles, jeux apéritif, jeux café, contes, soirée dansante. Séances de cinéma au village vacances (avec participation).

Possibilité de réserver les forfaits de ski à votre arrivée.

Côté détente

Bibliothèque, salon de télévision, salles d'activités, salle de spectacle, tennis de table, baby-foot.



Le club enfant !

Inclus : du 30/12/2023 au 06/01/2024 et du 10/02/2024 au 09/03/2024

2 ans à 12 ans

4 clubs de 2 à 12 ans : sous la conduite de nos animateurs qualifiés.

Les enfants sont libres de venir au club tous les jours ou quand ils le souhaitent, tout en restant proches de leurs parents.

Cours ESF ski alpin à partir de 4 ans (2 h/jour), luge, balades, bonhomme de neige... Goûters inclus.

13 ans à 17 ans

Les ados peuvent laisser libre cours à leurs envies sous la forme d'un programme étudié avec les animateurs (ski liberté avec pique-nique par exemple).

Possibilité de déjeuner avec les animateurs.

Envie d'une journée de ski ? Nous nous occupons de vos enfants !

Profitez de notre région !

À voir pendant vos vacances : en vacances face au mont Blanc : les stations villages telles que Morzine ou Les Gets, le lac Léman et sa rive française (Thonon, Évian), Genève, le musée de la Musique mécanique aux Gets, la fruitière (fabrication du fromage), le village d'Abondance.

À faire pendant vos vacances : ski joëring, descente en yooner, parapente, patinoire extérieure à Saint-Jean-d'Aulps, plongée sous la glace au lac de Montriond, le centre aquatique à Morzine. Vous profiterez également de nombreux itinéraires de balades en raquettes pour découvrir la magie, les senteurs de la forêt et apprécier le silence des grandes étendues de neige.



Le Roc d'Enfer / Les Portes du Soleil

1000 à 2244 m

Ski alpin : 50 km **7** **11** **12** **2**
Remontées mécaniques : 16



Flexipass - Réf. : 74 009 001

Prix par personne	2/5 ans	6/11 ans	12/16 ans	17 ans et +
Pension complète				
par semaine				
30/12-06/01	415	546	555	663
10/02-09/03	459	595	618	765

Possibilité d'arrivée à la carte.

Supplément chambre individuelle : 140 €/semaine (selon disponibilités).
Arrivée à la carte possible sur demande selon disponibilités.

Le prix comprend :
Formule Flexipass : l'hébergement du 1^{er} jour dîner au dernier jour petit déjeuner, les repas (petit déjeuner, déjeuner, dîner), l'animation adultes et enfants (clubs), l'animation des soirées, le réveillon du Nouvel An, le linge de toilette, les lits faits à l'arrivée, le ménage en fin de séjour.

Le prix ne comprend pas :
Formule Flexipass : les activités ou services mentionnés avec participation, les séances de cinéma, les forfaits remontées mécaniques, le matériel de ski, les dépenses personnelles.



Arêches - Savoie

Village "Le Chornais"

Avec l'un des enneigements les plus généreux de tout le massif alpin, la station-village d'Arêches-Beaufort offre un superbe domaine skiable pour vos vacances à la montagne. Du cœur du village jusqu'aux pentes du Grand-Mont, vous skierez dans un environnement préservé, à travers les forêts et les alpages clairsemés de chalets typiques.



Les 7 nuits en pension complète à partir de

529€



Au pied des pistes, à 1 300 m d'altitude, notre village vacances spécialisé dans l'accueil des familles offre une atmosphère conviviale et un programme spécialement élaboré pour le bien-être des grands et des petits. Nous proposons un club enfant tous les jours, toute la journée, de 4 à 17 ans. Les parents peuvent alors profiter à leur rythme !

Bienvenue chez vous

Les hébergements sont répartis sur plusieurs étages et équipés de sanitaires complets (douche + wc). Des rangements et des veilleuses de lit viennent compléter l'aménagement de la chambre. Les lits sont faits pour votre arrivée.

- Chambre 2/3 pers. : 2 ou 3 lits simples.
- Chambre 4/5 pers. : 2 lits simples, 2 lits superposés et 1 lit-tiroir.

Pour votre confort

Inclus



Avec participation



Profitez de vos vacances !

Inclus : loisirs et animations du 30/12/2023 au 06/01/2023 et du 10/02/2023 au 02/03/2023

En journée

Une balade en raquettes encadrée par un accompagnateur montagne (1/2 journée). Les raquettes sont fournies par le centre.

Une découverte du domaine skiable avec un moniteur de l'ESF d'Arêches.

En soirée

Des soirées spéciales familles ou enfants ou parents : jeux, nuit de la glisse, karaoké, quiz...

Côté détente

Bar, salles de jeux, salle de ping-pong, bibliothèque avec jeux de société...



Le club enfant !

L'unique village vacances à proposer un club enfant 4/17 ans du matin au soir et des cours ESF tous les jours. La station propose un "club frimousse" pour les 2/3 ans (approche du ski).



Inclus : du 30/12/2023 au 06/01/2023 et du 10/02/2023 au 02/03/2023

4 ans à 11 ans

Chaque jour, 2 h de ski encadrées par l'ESF (6 jours par semaine). L'autre demi-journée, activités au choix encadrées par nos animateurs : ski (à partir de la 1^{re} étoile), jeux de neige ou jeux d'intérieur. Une veillée organisée chaque soir.

12 ans à 17 ans

Le matin (niveau 3 - étoile de bronze) : stage multiglisse avec 2 h de snowboard, freestyle, snowblade encadrées par l'ESF. Si votre adolescent n'a pas le niveau 3^e étoile : 2 h de ski alpin avec l'ESF en cours collectif par groupe de niveau.

L'après-midi : ski encadré par les animateurs du chalet.

Profitez de notre région !

À voir pendant vos vacances : la coopérative laitière de Beaufort, les fermes du Beaufortain, l'écomusée de Hauteluce, l'artisanat savoyard...

À faire pendant vos vacances : possibilité d'une initiation au ski de randonnée ou au ski hors piste sécurisé, encadrée par un moniteur ESF. La trace : itinéraire de randonnée alpine à peaux de phoque, jalonné et sécurisé. Promenade sur le plateau de Cuvy. Arêches : cinéma et espace bien-être.



Arêches-Beaufort / Massif du Beaufortain
 1 080 m - 2 320 m
 Ski alpin : 50 km **2 13 12 3**
 Snowpark : 5 Ski de fond : 15 km
 Remontées mécaniques : 13



Flexipass - Réf. : 73 001 002

Prix par personne par semaine	2/3 ans	4/11 ans	12/16 ans	17 ans et +
Pension complète				
30/12-06/01	gratuit	465	475	529
10/02-17/02	gratuit	545	645	662
17/02-24/02	gratuit	545	645	662
24/02-02/03	gratuit	545	645	662

Supplément chambre individuelle : 180 €/semaine.

Le prix comprend :
 Formule Flexipass : l'hébergement en pension complète du dîner du 1^{er} jour au petit déjeuner du dernier jour, le club enfant 4/17 ans et les cours ESF, le goûter pour tous les enfants de - 12 ans, le réveil du Jour de l'an (vin en bouteille non inclus), lits faits à l'arrivée.

Le prix ne comprend pas :
 Formule Flexipass : les forfaits remontées mécaniques, la location du matériel de ski, les activités mentionnées avec participation, la location du linge de toilette, la taxe de séjour.



Courchevel - Savoie

Village "Lionel Terray"

Courchevel... station de ski à la renommée internationale, la perle du domaine skiable des 3 Vallées. Vous y découvrirez des panoramas et paysages grandioses s'étendant du massif du Mont-Blanc jusqu'au massif des Écrins. Le domaine skiable s'adresse aux débutants comme aux confirmés.



Les 7 nuits en pension complète à partir de

530€



Entièrement rénové, le village de vacances "Lionel Terray" est situé au cœur de Courchevel 1 850, à proximité des pistes. Les chambres sont très confortables et équipées de douches/sanitaires. Il y est proposé de nombreux équipements pour un après-ski et des soirées réussies : bar ambiance, borne de jeux, salle numérique immersive, e-sport...



Bienvenue chez vous

Les hébergements sont répartis sur plusieurs étages (ascenseur). Les lits sont faits pour votre arrivée.

- Chambre 2 à 6 pers. : 33 chambres de 2 à 6 lits simples superposés avec douche, lavabo et wc.

Pour votre confort

Inclus



Linge de lit

Avec participation



Laverie



Location matériel de ski



Profitez de vos repas !

Chaque semaine, profitez de repas variés et cuisinés sur place. Bien sûr, il sera proposé des spécialités savoyardes. Les repas sont servis à table, le petit déjeuner est en buffet. Possibilité de paniers-repas à la demande pour profiter de votre journée au ski.



Profitez de vos vacances !

Soirées à thème en famille.

Inclus : loisirs et animations du 23/12/2023 au 06/01/2024 et du 10/02/2024 au 09/03/2024

En journée

Une première approche du domaine skiable, accompagnée par nos animateurs.

En soirée

Chaque fin d'après-midi, de 17 h 30 à 19 h : sortie raquettes aux flambeaux, balade découverte dans Courchevel 1 850, tournoi de ping-pong, baby-foot, jeux apéritif. Soirée patinoire, soirée dansante.

Côté détente

Bar convivial, salon, salle TV, bibliothèque, salle immersive, salon e-sport, borne de jeux...

Aquamotion : le plus grand centre aquatique européen en montagne. Tarif préférentiel pour les résidents du centre.



Le club enfant !

Inclus : du 23/12/2023 au 06/01/2024 et du 10/02/2024 au 09/03/2024

4 ans à 11 ans

Chaque jour, 2 h 30 de ski alpin encadrées par des moniteurs diplômés (6 jours par semaine). L'autre demi-journée, nos animateurs encadrent 2 h 30 d'activités de ski découverte par groupe de niveau (à partir de la 1^{re} étoile) ou jeux de neige, luge, patinoire.

Profitez de notre région !

À voir pendant vos vacances : Courchevel et ses 5 altitudes, ses différents villages, ses panoramas, visite du stade olympique de saut à ski.

À faire pendant vos vacances : Aquamation, le plus grand centre aquatique situé en montagne d'Europe avec espace aqualudique, espace aquadétente, spa, balnéo, massage... le rêve à l'état pur. Conduite d'une chenillette, escalade sur glace, bowling, patinoire, randonnées raquettes, piste de luge de 2 km... Rien d'impossible à Courchevel !

Méribel →

← Courchevel 1850

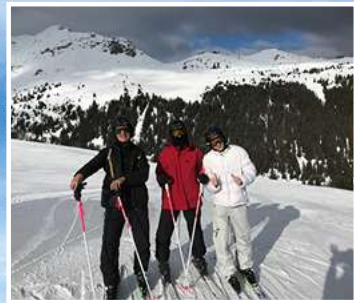

Courchevel / Les Trois Vallées

1 350 m - 2 738 m

Ski alpin : 150 km **19 37 31 8**

Snowpark : 1 Ski de fond : 3 km

Remontées mécaniques : 58



Flexipass - Réf. : 73 004 001

Prix par personne	2/3 ans	4/5 ans	6/11 ans	12/16 ans	17 ans et +
Pension complète					
par semaine					
23/12-30/12	250	450	460	488	530
30/12-06/01	250	510	528	680	755
10/02-17/02	250	599	685	759	845
17/02-24/02	250	599	685	759	845
24/02-02/03	250	599	685	759	845
02/03-09/03	250	599	685	759	845

Supplément chambre double : 180 €/semaine (selon disponibilités).

Le prix comprend :

Formule Flexipass : l'hébergement en pension complète du dîner du 1^{er} jour au petit déjeuner du dernier jour, l'animation adultes et enfants, le goûter pour tous les enfants de moins de 12 ans, le réveillon de Noël et du Jour de l'an (vin en bouteille non inclus), les draps (lits faits à l'arrivée), le ménage de fin de séjour.

Le prix ne comprend pas :

Formule Flexipass : les forfaits remontées mécaniques, la location du matériel de ski (skis, bâtons, chaussures et casque) à prix imbattables sur le centre, les activités mentionnées avec participation, la location du linge de toilette, la taxe de séjour.



Valloire - Savoie

Village "Le chalet du Havre" **



Village authentique construit à 1 450 m d'altitude, avec son habitat traditionnel de pierre et de bois, ses 16 hameaux et ses forêts de mélèzes, voici Valloire ! Cette station vous offre 160 km de pistes de ski alpin et des pistes de ski de fond ainsi que des parcours raquettes pour les amateurs de tranquillité.



Les 7 nuits en pension complète à partir de

682€



Au cœur du hameau des Verneys et à l'écart de la route, le chalet se situe à 2 km de Valloire et à seulement 100 m des remontées mécaniques et des pistes de ski de fond, dans un endroit calme plein sud, face au Galibier. Nous proposons de larges amplitudes horaires pour les clubs enfants.

Bienvenue chez vous

- Chambre 2 pers. (10 m² environ) : 1 lit double.
- Chambre 3/4 pers. (18 m² environ) : 1 lit double et 2 lits superposés.
- Chambre 4/6 pers. (37 m² environ) : 1 lit double et 4 lits superposés.

Pour votre confort

Inclus



Avec participation



Profitez de vos repas !

Vous vous restaurerez dans les salles à manger au cadre montagnard. Nous vous proposons une cuisine simple et gourmande avec des produits sélectionnés et cuisinés sur place. Les menus sont variés et équilibrés et ponctués de notes savoyardes : raclette traditionnelle, tartiflette et tarte aux myrtilles chaque semaine. Vous serez servis à table, le vin est à discrétion, le café le midi, la boisson chaude au goûter et les tisanes le soir sont inclus. Les paniers-repas sont à la demande. Le petit déjeuner est servi en buffet. Des menus végétariens vous sont proposés et les régimes médicaux sont pris en compte.



Profitez de vos vacances !

Inclus : loisirs et animations du 23/12/2023 au 06/01/2024 et du 11/02/2024 au 10/03/2024

En journée

Pour les adultes, quel que soit votre niveau, les animateurs vous accompagneront sur le domaine skiable. Un accompagnateur proposera des sorties raquettes à la demi-journée ou à la journée avec un repas trappeur en pleine nature.

En soirée

6 soirées proposées dont 3 soirées spéciales familles.

Côté détente

Salle de ping-pong, salle vidéo/bibliothèque. Salon-bar avec TV, bibliothèque, jeux de société, accès Wi-Fi. Prêt de raquettes à neige pour les sorties encadrées par le chalet.



Le club enfant !

Inclus : du 23/12/2023 au 06/01/2024 et du 11/02/2024 au 10/03/2024

3 ans à 4 ans

Les enfants de moins de 4 ans sont accueillis gratuitement mais restent sous la responsabilité de leurs parents. Les repas sont fournis. L'accès au club est libre si les enfants sont accompagnés.

4 ans à 6 ans

Activités d'extérieur : luge, petite balade dans la neige, parc de jeux de la station, fabrication d'igloo et de bonhommes de neige...

Activités d'intérieur : contes, jeux divers, activités manuelles, jeux de construction...

7 ans à 12 ans

Chaque jour, matin et après-midi, les enfants de 7 ans et plus, du débutant au confirmé, sont accompagnés par les animateurs du chalet sur le domaine skiable. Si les parents sont en pique-nique, les animateurs s'en occupent ! S'ils sont fatigués, ils peuvent se joindre au groupe des plus petits.

13 ans à 17 ans

Les ados peuvent se joindre aux activités proposées aux adultes. Nous ferons un groupe spécifique dans la mesure des disponibilités de l'équipe d'encadrement.

Profitez de notre région !

À voir pendant vos vacances à Valloire : le village et ses nombreux commerces et services, le cinéma, les expos, l'église baroque, les visites des fermes, les visites guidées, les espaces de bien-être, la proximité avec la nature (chamois, chevreuils visibles des sentiers).

À faire pendant vos vacances : biathlon, snake gliss, vol en ULM, vol en parapente, patinoire, bowling, visite de ferme. Nombreuses animations à la station. Musées de l'Opinel et de l'Aluminium dans la vallée.





Valloire / Galibier Thabor
 1 430 m - 2 750 m
 Ski alpin : 160 km **17 30 34 8**
 Snowpark : 1
 Remontées mécaniques : 30

COUP DE POUCE
 10 % de réduction pour tout séjour de 2 semaines consécutives du 23/12/2023 au 06/01/2024.



Flexipass - Réf. : 125 041 001

Prix par personne par semaine	4/5 ans	6/11 ans	12/16 ans	17 ans et +
Nuit + petit déjeuner				
23/12-06/01	342	314	344	410
11/02-10/03	374	421	467	571
Demi-pension				
Supplément en € par semaine	84	112	126	126
Pension complète				
Supplément en € par semaine	184	212	257	272

Supplément chambre individuelle : + 154 €/semaine.



Le prix comprend :
 Formule Flexipass : l'hébergement, les repas (petit déjeuner, déjeuner, boisson chaude, dîner - vin inclus) du 1^{er} jour dîner au dernier jour petit déjeuner, le goûter pour les enfants de moins de 12 ans inscrits aux clubs, l'animation et l'encadrement adultes et enfants, la fourniture des draps, housses de couette, linge de toilette, ménage de fin de séjour.

Le prix ne comprend pas :
 Formule Flexipass : les services et activités mentionnés avec supplément, le forfait remontées mécaniques, le matériel de ski, la taxe de séjour.

Serre-Chevalier - Hautes-Alpes

Village "Les 4 Saisons resort et spa"***



Bienvenue dans la vallée "star" des Alpes du Sud ! Serre-Chevalier est l'un des tout premiers domaines skiables en France. Rois de la piste ou débutants, ici toutes les glisses sont permises... Vivez vos plus belles vacances d'hiver au cœur d'une station chaleureuse et animée !



Les 3 nuits en nuit +
petit déjeuner à partir
de

180€



Vue imprenable sur la montagne, espaces chaleureux et lumineux, votre village vacances "Les 4 Saisons resort and spa" est exposé plein sud. Ressourcez-vous au grand air, ainsi qu'au spa avec sauna, hammam et bain bouillonnant...



Bienvenue chez vous

Formule Flexipass

Tous les hébergements sont équipés d'une bouilloire, d'un sèche-cheveux et d'un distributeur de produit de toilette. Les chambres sont réparties sur 2 étages avec ascenseur. Salle de bains, wc séparés. TV et Wi-Fi dans chaque chambre.

Prestation hôtelière incluant l'entretien quotidien, la fourniture du linge de toilette et le linge de nuit (draps).

- Chambre classique 2 pers. (12 m²) : 2 lits juxtaposables.
- Chambre supérieure 2 pers. (12 m²) : 2 lits juxtaposables. Balcon
- Chambre classique 3 pers. PMR* (14 m²) : 3 lits juxtaposables.
- Chambre supérieure 3 pers. (16 m²) : 3 lits juxtaposables. Balcon.
- Chambre 4 pers. (14 m²) : 2 lits juxtaposables et coin nuit avec 2 lits superposés.
- Chambre supérieure 4 pers. (21 m²) : 2 lits juxtaposables et coin nuit avec 2 lits superposés. Balcon.
- Chambre supérieure 5 pers. (26 m²) : 2 chambres communicantes (3 lits juxtaposables + 2 lits juxtaposables). Balcon.

* Accessible aux personnes à mobilité réduite.

Pour votre confort

Inclus



Avec participation



Profitez de vos repas !

Profitez d'un moment de détente gourmande dans votre restaurant avec vue panoramique sur un magnifique paysage de montagnes. Laissez faire nos chefs qui vous proposeront des buffets à volonté du petit déjeuner au dîner avec les spécialités montagnardes que vous adorez.

Petit déjeuner de 7 h 30 jusqu'à 11 h (petit déjeuner complet de 7 h 30 à 9 h 30 au restaurant puis profitez du "flexi-morning", une formule petit déjeuner simplifiée mais toujours savoureuse disponible de 9 h 30 à 11 h). Possibilité de paniers-repas pour vos excursions de journée.

Plusieurs fois par semaine, un goûter gourmand et animé vous attendra au retour des pistes !



Profitez de vos vacances !

Inclus : loisirs et animations du 23/12/2023 au 06/01/2024 et du 10/02/2024 au 09/03/2024

En journée

Détente, forme et découvertes sont au programme de vos vacances ! Votre équipe Vacances passion vous propose des balades pour découvrir les curiosités locales, des jeux (Mölkky, chasse au trésor...), mais aussi des séances toniques et "bien-être" (yoga, stretching). Gâteaux, pop-corn ou crêpes, un goûter gourmand et animé vous attend plusieurs fois dans la semaine.

En soirée

Après des "jeux apéro" toujours très attendus et un délicieux dîner préparé par nos chefs, c'est l'avalanche d'animations ! Concert live, soirée dansante, "blind test" ou "méga loup garou", l'équipe Vacances passion se permet absolument tout pour des soirées mémorables.

Côté détente



Bien-être

Espace Wellness & spa : sauna, hammam, spa hydromassant (inscription à la réception, réservé aux adultes). Massages californiens relaxants ou toniques avec participation. Salon montagne, espaces de jeux jusqu'à 6 ans, salle de jeux, salle de ping-pong, lodge bar avec terrasse extérieure.



Le club enfant !

Inclus : du 23/12/2023 au 06/01/2024 et du 10/02/2024 au 09/03/2024

3 ans à 5 ans

Coucou toi ! Ne sois pas timide et viens au club, tes gentils animateurs Vacances passion t'ont préparé plein d'activités trop rigolotes ! Tu vas faire des jeux, tu vas te déguiser, fabriquer, dessiner... Et pourquoi pas faire un beau bonhomme de neige avec tes copains ?

6 ans à 11 ans

Viens t'éclater avec tes z'anim's Vacances passion, tu vas adorer ! "Blind-test", "bingo bonbons", "loup garou", des jeux dans la neige et plein d'autres surprises ! Viens rejoindre tous tes amis et profite d'une semaine de vacances juste géniale !

Goûter tous les jours pour les 3/11 ans.

12 ans à 17 ans

Salut ! Tu connais la "cool zone" ? C'est un endroit trop sympa où tu vas pouvoir retrouver tes amis quand tu veux dans la journée pour rire et partager tout tes secrets ! Et il y aura toujours ton animateur Vacances passion pas très loin pour te proposer une super activité !

Les clubs sont généralement ouverts de 8 h 30 à 17 h 30, les enfants qui ont des cours de ski ESF sur les créneaux réservés pour Vacances passion (l'après-midi) sont accompagnés et ramenés par nos équipes.

Profitez de notre région !

À voir pendant vos vacances : Briançon et ses fortifications Vauban, le Rocher blanc (site géologique extraordinaire), le patrimoine culturel des villages de Serre-Chevalier, les ateliers de filature, le musée du parc national des Écrins.

À faire pendant vos vacances : deval'Bob (luge ultra fun), le snooc (la glisse pour toute la famille), le fatbike (VTT spécial neige), l'escalade sur glace, balades en chiens de traîneau, snow scoot, les grands bains du Monétier... "Serre-Che" offre un large éventail d'activités pour découvrir la montagne autrement.





Serre-Chevalier / Le Grand Serre Che

1 200 m - 2 800 m

Ski alpin : 250 km **23 29 35 13**
 Snowpark : 4 Ski de fond : 10 km
 Remontées mécaniques : 61



Flexipass - Réf. : 100 159 001

Prix par personne par nuit*	Chambres classiques					Chambres supérieures				
	-3 ans	3/5 ans	6/11 ans	12/17 ans	18 ans et +	-3 ans	3/5 ans	6/11 ans	12/17 ans	18 ans et +
Nuit + petit déjeuner										
23/12-31/12	15	27	46	57	60	15	27	46	57	80
31/12-08/01	20	35	62	74	76	20	35	62	74	97
08/01-13/01	15	27	46	57	60	15	27	46	57	80
13/01-11/03	30	50	91	109	114	30	50	91	109	135
11/03-30/03	15	27	46	57	60	15	27	46	57	80
par semaine										
23/12-30/12	98	176	299	371	390	98	176	299	371	520
30/12-06/01	130	228	403	481	494	130	228	403	481	631
06/01-13/01	98	176	299	371	390	98	176	299	371	520
13/01-09/03	195	325	592	709	741	195	325	592	709	878
09/03-30/03	98	176	299	371	390	98	176	299	371	520
Demi-pension										
Supplément en € par nuit*	7	7	9	9	11	11	13	13	15	15
par semaine	37	37	49	49	62	62	74	74	86	86
Pension complète										
Supplément en € par nuit*	11	11	13	13	16	16	21	21	26	26
par semaine	62	62	74	74	93	93	124	124	155	155

Possibilité d'arrivée à la carte.
 * Supplément de 4 €/nuit pour tout séjour de moins de 3 nuits.
 Supplément chambre individuelle : 20 €/nuit (selon disponibilités).

	6/11 ans	12 ans et + / Adultes
Pack glisse*	258 €	315 €
*Location matériel de ski + forfait remontées mécaniques. Tarifs valables uniquement à la réservation.		

Le prix comprend :
 Formule Flexipass : l'hébergement du 1^{er} jour 17 h au dernier jour 10 h, les repas suivant la formule choisie, les animations adultes et enfants selon les dates indiquées, le linge de lit et de toilette, l'entretien quotidien de la chambre, l'accès aux clubs enfants pour les miniséjours suivant disponibilités.

Le prix ne comprend pas :
 Formule Flexipass : les suppléments réveillons* Noël et/ou Jour de l'an pour les séjours en pension complète et en demi-pension seront automatiquement appliqués : 22 € pour les + de 12 ans et 10 € pour les 6/11 ans (pas de supp. pour les moins de 6 ans). Les suppléments optionnels réveillons* Noël et/ou Jour de l'an pour les séjours nuit + petit déjeuner : 35 € pour les + de 12 ans et 18 € pour les 6/11 ans, la taxe de séjour, les prestations et activités mentionnées avec participation. * Prix par réveil et par personne.

COUP DE POUCE

Offre "Réservez tôt" semaine - 20 % de réduction : pour tout séjour de 7 nuits minimum entre le 23/12/2023 et le 23/03/2024 réservé avant le 31/10/2023.

Offre "Tribu" - 50 % de réduction pour le 2^e enfant : pour 2 adultes inscrits sur un séjour de 7 nuits minimum. Offre limitée à 1 enfant de 3 à 17 ans par famille, applicable à l'enfant le plus jeune.

Offre "Parent solo" - 25 % de réduction : pour les enfants jusqu'à 17 ans avec maman ou papa solo, sur un séjour de 7 nuits minimum. Offre valable aussi pour un grand-parent solo !

C'Kdo : nous prêtons gratuitement le matériel de ski pour les enfants de 3 à 11 ans pour un séjour de 7 nuits minimum (offre cumulable).

Offre "Solo" - chambre individuelle sans supplément : pour un séjour de 7 nuits minimum réservé entre le 23/12/2023 et le 10/02/2024 et entre le 09/03 et le 30/03/2024 (sous réserve de disponibilités).

Offre "XL" - 25 % de réduction : pour tout séjour de 2 semaines consécutives et +.

Nous vous proposerons automatiquement l'offre la plus avantageuse pour vous. Certaines offres ne sont pas cumulables et ne s'appliquent pas aux options souscrites en supplément.



Ardes-sur-Couze - Puy-de-Dôme

Village "Le Cézallier"***



Laissez-vous envoûter par la beauté des paysages et la richesse de la faune et de la flore le temps de vos vacances. Aux portes du plateau du Cézallier et proches des volcans, vous serez idéalement entourés par le massif du Sancy au nord et des monts du Cantal au sud.



Les 3 nuits en location à partir de

153€



Votre village-club vous offrira nature, détente mais aussi loisirs et découvertes. Un hébergement de haute qualité environnementale, doté d'un espace aqualudique de 340 m² avec piscine chauffée, sauna, hammam, salle de fitness... Profitez d'un programme d'activités passionnantes pour vos vacances avec l'équipe Vacances passion !



Bienvenue chez vous

Formule Flexipass

Tous les hébergements Flexipass sont équipés d'une bouilloire, d'un sèche-cheveux et de distributeur de produit de toilette.

En maisonnette : terrasse avec fauteuils de jardin, salle d'eau et toilettes séparées.

En chambre hôtelière : salle d'eau et toilettes séparées.

- Chambre 2 pers. (15 m²) : 2 lits juxtaposables. Salle d'eau et toilettes.
- Chambre 2 pers. (21 m²) PMR* : 2 lits juxtaposables, grande salle d'eau, toilettes séparées et adaptées.
- Chambre 4 pers. (26 à 30 m²) : chambre avec 2 lits juxtaposables et 2 lits superposés et salle d'eau avec wc séparés ; ou 2 chambres communicantes avec 2 lits juxtaposables et 1 salle d'eau avec chacune des wc séparés.
- Chambre 4/5 pers. : 2 chambres communicantes, l'une avec 2 lits juxtaposables et 1 salle d'eau, l'autre avec 1 lit simple, 2 lits superposés et toilettes.
- Maisonnette 2 pers. (19 m²) : 2 lits juxtaposables.
- Maisonnette 4 pers. (29 m² environ) : coin salon avec 2 banquettes-lits simples BZ, chambre avec 2 lits juxtaposables ; ou 2 chambres communicantes avec 2 lits juxtaposables chacune.
- Maisonnette 6 pers. (58 m²) : coin salon avec 2 banquettes-lits simples BZ, 2 chambres avec chacune 2 lits juxtaposables.

Formule location

En maisonnette : logement spacieux et confortable avec coin repas, kitchenette équipée (micro-ondes et lave-vaisselle) et TV. Terrasse avec salon de jardin.

- Maisonnette 4 pers. (35 m²) : coin repas, chambre avec 2 lits simples, coin cabine avec 2 lits superposés, salle d'eau et wc séparés.
- Maisonnettes 6 pers. et PMR* (58 m²) : coin salon avec 2 banquettes-lits simples BZ, 2 chambres avec chacune 2 lits simples, 2 salles d'eau, 2 toilettes séparées (1 seul dans le gîte PMR).
- Maisonnette 8 pers. PMR* (64 m²) : même descriptif que la maisonnette 6 pers. + coin cabine avec 2 lits superposés (dont 1 salle d'eau adaptée dans le gîte PMR).

* Accessible aux personnes à mobilité réduite.

Pour votre confort

Inclus



Avec participation



Profitez de vos repas !

Salle de restaurant et terrasse. Petit déjeuner de 8 h jusqu'à 11 h (petit déjeuner complet de 8 h à 9 h 30 au restaurant puis profitez du "flexi-morning", une formule petit déjeuner simplifiée mais toujours savoureuse disponible de 9 h 30 à 11 h) ! Possibilité de panier-repas pour vos excursions de journée.

Côté saveur

En buffet, à table, en brunch ou en pique-nique, les plats alliant saveurs et tradition sont mitonnés par notre chef et son équipe avec tout leur savoir-faire. Spécialités régionales comme la truffade ou l'aigot, mais aussi un tour du monde culinaire...Vente à emporter si vous êtes en formule location.



Profitez de vos vacances !

Inclus : loisirs et animations du 21/10/2023 au 04/11/2023 et du 06/04/2024 au 04/05/2024

En journée

Vacances d'automne et de printemps : des vacances qui bougent avec votre équipe Vacances passion ! Éveil musculaire, aquagym, tournois sportifs, mais aussi des randonnées en famille pour découvrir les merveilles du plateau du Cézallier, dont les plus beaux villages de France.

En soirée

Rires et détente en soirée ! Votre équipe Vacances passion vous propose tout un éventail d'animations : soirée musicale, jeux, tournois nocturnes, spectacles...

Spécial "Semaine nordique" :

Un programme thématique en formule pension complète, une aventure unique à vivre en famille... Journée trapper dans le domaine de Pertuyzat, découverte du volcan du Lemptégy, randonnées découvertes en raquettes, initiation à l'orientation et à la lecture de paysage, marche nordique avec randonnées thématiques, brunch nordique de fin de séjour et soirées animées. Nos animateurs enfants vous accompagnent chaque jour pour leur proposer des activités adaptées lorsque nécessaire. Découvrez l'Auvergne autrement à travers un programme passionnant (descriptif complet disponible sur www.vacances-passion.org) !

Le programme "semaine nordique" est disponible du 10/02 au 09/03 en supplément en formule location (vacances de février).

Côté détente

Espace aqualudique couvert et chauffé avec piscine surveillée de 340 m². Espace fitness avec appareils cardio-training. Boulodrome, terrain de volley. Bar avec terrasse. Barbecues à disposition. Tous les équipements sont accessibles aux personnes à mobilité réduite.



Bien-être

Stations de massage, canons à eau et lit bouillonnant, solarium. Espace détente avec hammam et sauna.



Le club enfant !

Inclus : du 21/10/2023 au 04/11/2023 et du 06/04/2024 au 04/05/2024

5 ans à 12 ans

"J'apprends à nager" ! Jette toi à l'eau pendant les vacances scolaires d'Automne et de Printemps ! Profite de 5 séances de natation avec un maître-nageur pour apprendre à nager ou te perfectionner ! Tu deviendras un vrai poisson dans l'eau !

Profitez de notre région !

À voir pendant vos vacances : parc animalier du Cézallier (15 min à pied). Plateau du Cézallier (16 km) et ses lacs volcaniques et glaciaires. Volcans d'Auvergne. Descente de l'Allier en canoë ou rafting. Brioude et sa basilique. Issoire et son abbaye romane (22 km).

À faire pendant vos vacances en Auvergne : sentiers de randonnée et de VTT balisés. Terrains de tennis, de volley-ball et de football mis à disposition par la commune. Visite de fromageries.



Retrouvez nos coups de cœur sur www.vacances-passion.org



Location - Réf. : 100 156 001

	Maisonnette 4 pers.	Maisonnette 6 pers.	Maisonnette 6 pers. PMR*	Maisonnette 8 pers	Maisonnette 8 pers. PMR*
Prix par location par nuit**					
21/10-04/11	51	63	63	79	79
10/02-11/03	59	73	73	93	93
06/04-04/05	59	73	73	93	93
par semaine					
21/10-04/11	332	410	410	514	514
10/02-09/03	384	475	475	605	605
09/03-16/03	345	429	429	533	533
16/03-06/04	345	429	429	533	533
06/04-04/05	384	475	475	605	605

Possibilité d'arrivée à la carte.
 * Accessible aux personnes à mobilité réduite.
 ** Supplément de 40 € pour tout séjour de moins de 3 nuits.
 En formule location - supplément "pack semaine nordique"
 3/5 ans : 99 € ; 6/11 ans : 115 € ; 12/17 ans : 129 € ; 18 ans et + : 149 €
 (consulter le programme complet sur www.vacances-passion.org)

Flexipass - Réf. : 100 156 002

Prix par personne par nuit*	Chambre hôtelière					Maisonnettes				
	- 3 ans	3/5 ans	6/11 ans	12/17 ans	18 ans et +	- 3 ans	3/5 ans	6/11 ans	12/17 ans	18 ans et +
Nuit + petit déjeuner										
21/10-04/11	gratuit	gratuit	27	35	42	gratuit	gratuit	30	40	47
09/03-06/04	gratuit	gratuit	28	37	42	gratuit	gratuit	30	41	49
06/04-04/05	gratuit	gratuit	28	37	44	gratuit	gratuit	30	41	49
par semaine										
21/10-04/11	gratuit	gratuit	176	228	273	gratuit	gratuit	195	260	306
06/04-04/05	gratuit	gratuit	182	241	286	gratuit	gratuit	195	267	319
formule "semaine nordique"										
10/02-09/03	gratuit	255	286	503	576	gratuit	265	399	524	599
Demi-pension										
Supplément en €										
par nuit*	7	9	11	13	15	7	9	11	13	15
par semaine	37	49	62	74	86	37	49	62	74	86
Pension complète										
Supplément en €										
par nuit*	11	13	16	21	26	11	13	16	21	26
par semaine	62	74	93	124	155	62	74	93	124	155

Possibilité d'arrivée à la carte.
 * Supplément de 4 € par nuit pour séjour de moins de 3 nuits.
 Supplément chambre individuelle : 20 €/nuit (sous réserve de disponibilité).

Animaux acceptés : 49 €/animal/semaine.
 Le prix comprend :

Formule Flexipass : l'hébergement du 1^{er} jour 17 h au dernier jour 10 h, les repas (petit déjeuner, déjeuner et dîner suivant la formule choisie) du 1^{er} jour dîner au dernier jour petit déjeuner, le vin aux repas, le linge de lit et de toilette, le ménage de fin de séjour (sauf coin cuisine), les activités selon les dates indiquées.
 Location : l'hébergement charges incluses du 1^{er} jour 17 h au dernier jour 10 h, les animations adultes et enfants aux dates indiquées.

Le prix ne comprend pas :
 Formule Flexipass : la taxe de séjour, les services et activités mentionnés avec participation.
 Location : la caution de 250 €, la taxe de séjour, le ménage de fin de séjour, le linge de lit et de toilette, les services et activités mentionnés avec participation. Le programme "semaine nordique" en formule location pour les vacances de février.

COUP DE POUCE

Offre automne - 10 % de réduction : pour tout séjour de 7 nuits minimum entre le 21/10 et le 04/11/2023 (offre "CSE partenaire" cumulable).
Offre "Réservez tôt" hiver spécial "semaine nordique" - 5 % de réduction : pour tout séjour de 7 nuits minimum entre le 10/02 et le 09/03/2024 réservé avant le 31/10/2023 (offre "CSE partenaire" cumulable).
Offre "réservez tôt" Printemps : -10% de réduction pour tout séjour entre le 06/04 et le 04/05/2024 réservé avant le 31/01/2024 (offre "CSE partenaire" cumulable).
Offre "Tribu" - 50 % de réduction pour le 2^e enfant : pour 2 adultes inscrits sur un séjour de 7 nuits minimum. Offre limitée à 1 enfant de jusqu'à 17 ans par famille, applicable à l'enfant le plus jeune. (hors vacances scolaires de Février)
Offre "Parent solo" - 25 % de réduction : pour les enfants : maman ou papa solo avec un enfant (ou +) jusqu'à 17 ans sur un séjour de 7 nuits minimum. Offre valable aussi pour 1 grand-parent solo ! (hors vacances scolaires de Février)
Offre "Solo" - chambre individuelle sans supplément : pour un séjour de 7 nuits minimum.
Offre XL - 25 % de réduction : pour tout séjour de 2 semaines consécutives et +.
Offre "Confort +" offerte pour tout séjour de 7 nuits minimum : Les draps et linge de toilette sont fournis ! (offre cumulable).
 Nous vous proposerons automatiquement l'offre la plus avantageuse pour vous ! Certaines offres ne sont pas cumulables et ne s'appliquent pas aux options souscrites en supplément.





Bolquère/Font-Romeu - Pyrénées-Orientales

Village "Le chalet du Ticou" **



En terre solaire et au cœur du parc des Pyrénées catalanes, Font-Romeu avec sa nature préservée est une véritable invitation à la contemplation. Les adeptes de la glisse trouveront leur bonheur avec plus de 40 pistes de ski alpin et 22 boucles de ski nordique, les amateurs d'espaces vierges en raquettes à neige avec 11 sentiers balisés.



Les 2 nuits en formule hôtelière à partir de

174€



Idéalement placé dans un écrin de verdure, entre lac et forêt, le chalet du Ticou est animé par une équipe accueillante et chaleureuse, habitant la région, qui vous permettra de vous sentir comme à la maison et vous conseillera ou proposera des activités. Le soir, le bar et le coin cheminée sont propices à des moments de partage et de convivialité.

Bienvenue chez vous

Tous les logements disposent de sanitaires complets et de rangements. Ils sont répartis sur deux niveaux.

- Chambre 2 pers. (15 m² environ) : 2 lits simples.
- chambre 3/4 pers. (16 m² environ) : espace parents avec 2 lits simples, coin cabine enfants avec 2 lits superposés.
- Chambres communicantes 4/8 pers. (32 m² environ) : 2 chambres de 2/4 pers. communiquant par un hall d'entrée privatif.

Pour votre confort

Inclus



Avec participation



Profitez de vos repas !

Côté saveurs

Patrick, le cuisinier du centre, saura réveiller vos papilles avec ces bons petits plats catalans dont il a le secret, et sera aussi aux petits soins pour proposer des menus adaptés.

Dîner de fête le 31 décembre et brunch montagnard le 1^{er} janvier.



Profitez de vos vacances !

Inclus : loisirs et animations du 26/12/2023 au 26/03/2024

En soirée

Soirées dansantes tous les samedis soir.

Animations de soirées durant la semaine du Nouvel An. Réveillon dansant avec groupe en live pour le Nouvel An.

Côté détente

Espace convivial avec coin cheminée, bar, espace de jeux et coin lecture.

Profitez de notre région !

À voir pendant vos vacances : la station de Font-Romeu/ Pyrénées 2000, les stations de ski catalanes, espace Cambre d'Aze, Les Angles... la cité fortifiée de Mont-Louis et son four solaire, les grottes de Fontrabouise, l'enclave espagnole de Llivia, le parc animalier des Angles.

À faire pendant vos vacances : les canyons d'eau chaude, les bains d'eau chaude sulfureuse de Saint-Thomas, la ferme pédagogique, le pittoresque petit train jaune, une balade en raquettes dans le site classé des Bouillouses, l'Andorre à proximité pour les emplettes !

Loisirs à thème

Avec participation

Biathlon 5 demi-journées - à partir de 18 ans (540 €)

Ski de fond et initiation au tir avec des spécialistes de la discipline. Prix avec encadrement (260 € sans encadrement).



Bien-être 4 demi-journées - à partir de 18 ans (290 €)

Relaxation, sophrologie, massage et randonnée.

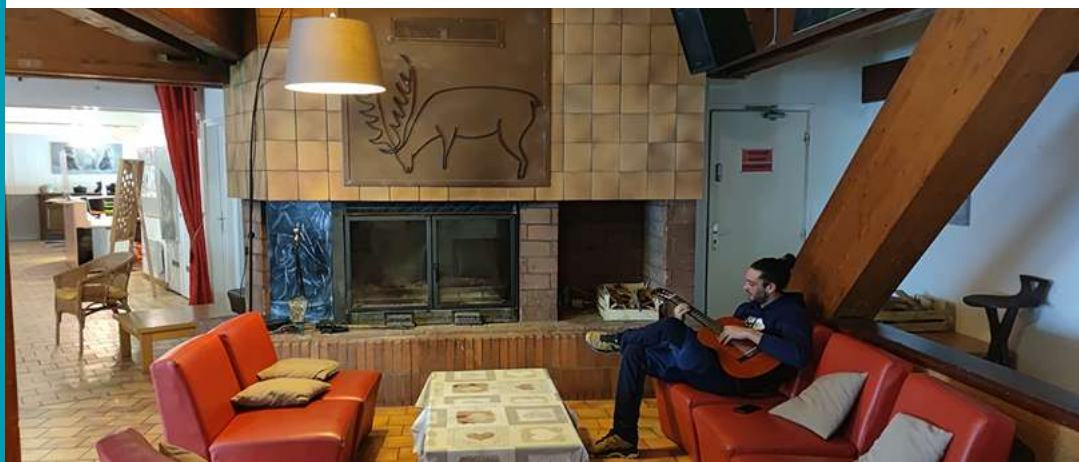



Font-Romeu / Pyrénées 2 000
 1 650 m - 2 213 m
 Ski alpin : 43 km **15 10 7 9**
 Snowpark : 1 Ski de fond : 111 km
 Remontées mécaniques : 23



Formule hôtelière - Réf. : 46 001 001

Prix par chambre par nuit	Chambre 2 pers.	Chambre 2/4 pers.	Chambre 4/8 pers.
26/12-07/01	107	119	158
12/01-25/03	87	96	135

Séjours de 2 nuits minimum.
 Janvier à mars : ouvert uniquement les week-ends.
 Supplément demi-pension : Dîner en option: 22 €/adulte; 11 €/enfant -12 ans.
 Supplément dîner obligatoire pour le Nouvel An : 132 €/adulte ; 36 €/enfant 6-11 ans ; 12 €/enfant 3-5 ans.

Le prix comprend : l'hébergement en nuit + petit déjeuner, du 1^{er} jour au dernier jour petit déjeuner, la fourniture des draps et du linge de toilette.

Le prix ne comprend pas : les déjeuners (sous forme de panier-repas uniquement), en supplément au séjour ou à commander la veille à l'accueil, les dîners (supplément du réveillon du Nouvel An obligatoire), les clubs enfants, les animations en journée en option (randonnée raquettes, cours de ski...), la location du matériel (skis, raquettes), les forfaits remontées mécaniques, la taxe de séjour. Le supplément chambre individuelle : + 20 €/personne/nuit ; + 140 €/personne/sejour.



Saint-Lary Village - Hautes-Pyrénées

Village "L'Estibère"***



Aux portes de l'Espagne et du parc national des Pyrénées, profitez de vacances au ski à Piau-Engaly et à Saint-Lary-Soulan, deux stations qui offrent un panorama grandiose sur la chaîne pyrénéenne. Saint-Lary-Soulan est une destination de vacances idéale pour tous les passionnés de glisse.



Les 3 nuits en nuit +
petit déjeuner à partir
de

138€



Situé dans le village typique de Vieille-Aure, votre village-club vous propose 2 formules selon vos envies : formule Piau-Engaly avec navettes privées pour se rendre au pied des pistes, repas chauds servis en station, animation et clubs enfants ; formule Saint-Lary pour organiser vos journées en toute liberté.



Bienvenue chez vous

Tous les hébergements (59 chambres) sont équipés de sanitaires complets, d'une TV, d'une bouilloire, d'un sèche-cheveux et d'un distributeur de produit de toilette.

- Chambre 2 pers. (13 m²) : 2 lits juxtaposables.
- Chambre 4 pers. (20 m²) : chambre avec 2 lits juxtaposables, coin cabine séparé par une porte avec 2 lits superposés, wc séparés.
- Chambre 4/5 pers. PMR* (30 m²) : chambre avec 2 lits juxtaposables, chambre avec 2 lits superposés et 1 lit simple.

* Accessible aux personnes à mobilité réduite.

Pour votre confort

Inclus



Avec participation



Profitez de vos repas !

Profitez pleinement de vos vacances, nos chefs s'occupent de tout !

Petit déjeuner sous forme de buffet, déjeuner et dîner servis à table ou en buffet. Vous découvrirez une restauration variée et soignée laissant la part belle aux spécialités pyrénéennes.

Petit déjeuner buffet de 7 h 30 jusqu'à 11 h (petit déjeuner complet de 7 h 30 à 9 h 30 au restaurant puis profitez du "flexi-morning", une formule petit déjeuner simplifiée mais toujours savoureuse disponible de 9 h 30 à 11 h).

Formule Piau-Engaly : spécial déjeuner sur les pistes en formule pension complète ! L'équipe de restauration vous apporte votre déjeuner chaud au pied des pistes (sauf samedi et Jour de l'an).

Formule Saint-Lary : possibilité de commander des paniers-repas.



Profitez de vos vacances !

Inclus : loisirs et animations du 23/12/2023 au 06/01/2024 et du 10/02/2024 au 09/03/2024

En journée

Formule Piau-Engaly : l'équipe Vacances passion vous propose des navettes privées qui vous déposeront au pied des pistes (sauf samedi et Jour de l'an).

Grand air pur et évasion pour les non-skieurs également ! Balades dans les villages et les marchés de Vieille-Aure ou d'Arreau avec découverte de la vie montagnarde.

En soirée

Votre équipe Vacances passion rythment vos soirées ! Tous les soirs retrouvez-vous pour des jeux (blind-test, quizz etc.), soirée dansante, karaoké... Des animations variées et conviviales pour toute la famille !

Côté détente

Bar, salon TV, salles d'animation, bibliothèque, jeux de société.



Bien-être

Espace détente avec sauna, bain à bulles et espace de repos avec vue sur les montagnes.



Le club enfant !

Inclus : du 23/12/2023 au 06/01/2024 et du 10/02/2024 au 09/03/2024

Clubs enfants : 5 demi-journées du dimanche au vendredi + 1 journée continue. Les clubs sont aussi ouverts de 17 h 30 à 19 h.

3 ans à 5 ans

Bienvenue aux petits montagnards ! Tu aimes la neige ? Tu aimes jouer ? créer, fabriquer ou encore faire plein de découvertes ? Tes animateurs Vacances passion sont avec toi toute la semaine pour te faire vivre des supers vacances !

6 ans à 11 ans

Toi aussi tu veux t'éclater avec tes copains pendant tes vacances à la montagne ? Ca tombe très bien puisque tes "z'anim's" Vacances passion t'attendent avec impatience ! Ils t'ont préparé des activités géniales (jeux, ateliers manuels, balade, ski etc.)

12 ans à 17 ans

Tu connais la "cool zone" ? C'est un espace où tu pourras retrouver tes amis quand tu veux dans la journée pour rire et partager tes secrets ! Ton animateur Vacances passion te proposera des activités diverses mais aussi du ski en liberté pour te créer des supers souvenirs !

Profitez de notre région !

À voir pendant vos vacances dans les Pyrénées : la vallée du Louron, les grottes, Luchon, Lourdes, le pic du Midi...

À faire pendant vos vacances : sorties en raquettes, patinoire, cinéma, remise en forme aux thermes de Saint-Lary... Profitez également de toutes les animations de la station !





Saint-Lary Soulan
 1 700 m - 2 400 m
 Ski alpin : 100 km **7 26 15 11**
 Snowpark : 3
 Remontées mécaniques : 26



Flexipass - Réf. : 100 162 002

Prix par personne par nuit*	Formule A Saint Lary					Formule B Piau Engaly				
	-3 ans	3/5 ans	6/11 ans	12/17 ans	18 ans et +	-3 ans	3/5 ans	6/11 ans	12/17 ans	18 ans et +
Nuit + petit déjeuner										
23/12-31/12	gratuit	17	28	36	46	gratuit	21	33	43	51
31/12-08/01	gratuit	20	32	42	50	gratuit	24	38	50	59
08/01-10/02	gratuit	17	28	36	46					
10/02-11/03	gratuit	23	37	48	59	gratuit	30	49	63	73
11/03-30/03	gratuit	17	28	36	46					
par semaine										
23/12-30/12	gratuit	111	182	234	299	gratuit	137	215	280	332
30/12-06/01	gratuit	130	208	273	325	gratuit	156	247	325	384
06/01-10/02	gratuit	111	182	234	299					
10/02-09/03	gratuit	150	241	312	384	gratuit	195	319	410	475
09/03-30/03	gratuit	111	182	234	299					
Demi-pension										
Supplément en € par nuit*	7	9	11	13	15	7	9	11	13	15
par semaine	37	49	62	74	86	37	49	62	74	86
Pension complète										
Supplément en € par nuit*	11	13	16	21	26	11	13	16	21	26
par semaine	62	74	93	124	155	62	74	93	124	155

Possibilité d'arrivée à la carte.

* Supplément de 4 € par nuit pour tout séjour de moins de 3 nuits.
 Supplément chambre individuelle : 20 €/nuit (selon disponibilités).

Animaux acceptés : 49 €/animal/semaine.

Le prix comprend :
 Formule Flexipass : l'hébergement du 1^{er} jour 17 h au dernier jour 10 h, le petit déjeuner, les repas vin inclus selon la formule choisie du 1^{er} jour dîner au dernier jour petit déjeuner, le linge de lit et de toilette, le ménage de fin de séjour, l'accès aux équipements de loisirs et aux animations proposées par votre village-club.

Le prix ne comprend pas :
 Formule Flexipass : les suppléments* réveillons Noël et/ou Jour de l'an pour les séjours en pension complète et en demi-pension seront automatiquement appliqués : 22 € pour les + de 12 ans et 10 € pour les 6/11 ans (pas de supp. pour les moins de 6 ans). Les suppléments* optionnels réveillons Noël et/ou Jour de l'an pour les séjours nuit + petit déjeuner : 35 € pour les + de 12 ans et 18 € pour les 6/11 ans, la taxe de séjour, les prestations et activités mentionnées avec participation.
 * Prix par réveil et par personne.

COUP DE POUCE

- Offre "Réservez tôt" - 10 % de réduction :** pour tout séjour de 7 nuits minimum pour une réservation avant le 31/10/2023 (Offre "CSE partenaire" cumulable)
 - Offre "Tribu" - 50 % de réduction pour le 2^e enfant :** pour 2 adultes inscrits sur un séjour de 7 nuits minimum. Offre limitée à 1 enfant jusqu'à 17 ans par famille, applicable à l'enfant le plus jeune.
 - Offre "Parent solo" - 25 % de réduction :** pour les enfants de 3 à 17 ans avec maman ou papa solo, pour un séjour de 7 nuits minimum. Offre valable aussi pour 1 grand-parent solo !
 - Offre "Solo" - chambre individuelle sans supplément :** pour un séjour de 7 nuits minimum et sous réserve de disponibilités.
 - Offre "XL" - 25 % de réduction :** pour tout séjour de 2 semaines consécutives et +.
- Choisissez parmi ces offres celle qui vous convient le mieux ! Certaines offres ne sont pas cumulables et ne s'appliquent pas aux options souscrites en supplément.*



Le Lavandou - Var

Village "La Grande Bastide"***



Face aux îles d'Or et au parc national de Port-Cros, entre Hyères et Saint-Tropez, dans un cadre naturel incomparable, la station du Lavandou vous propose de multiples activités. Découvrez des paysages de rêve, entre criques et plages de sable fin, vignes, coteaux fleuris et massif des Maures...



Les 3 nuits en nuit +
petit déjeuner à partir
de

135€



Au cœur d'un jardin à la végétation méditerranéenne, votre village-club "La Grande Bastide" est idéalement situé à proximité du centre de la station balnéaire, de ses commerces et de ses plages. C'est le point de départ parfait pour toutes vos escapades : découvertes culturelles et touristiques, randonnées, escapades à vélo...



Bienvenue chez vous

Formule Flexipass

Tous les hébergements Flexipass sont équipés d'un frigo, d'une bouilloire, d'un sèche-cheveux et de distributeur de produit de toilette.

- 2 pièces 2, 3, 4 ou 5 pers. (24 m² environ) : séjour avec 1 lit double ou 1 banquette-lit double et 1 banquette-lit simple. Chambre avec 1 lit simple et 1 lit haut rabattable. Salle d'eau et wc séparés, TV.

Formule location

Les logements disposent d'une kitchenette équipée (grand frigo, lave-vaisselle et plaque vitrocéramique), TV. Possibilités de logements PMR* avec salle de bains et wc adaptés.

- 2 pièces 3/5 pers. (24 m² environ) : séjour avec 1 banquette-lit double et 1 banquette-lit simple. Chambre avec 1 lit simple et 1 lit haut rabattable.

* Accessible aux personnes à mobilité réduite.

Pour votre confort

Inclus



Avec participation



Profitez de vos repas !

Petit déjeuner de 8 h jusqu'à 11 h (petit déjeuner complet de 8 h à 9 h 30 au restaurant puis profitez du "flexi-morning", une formule petit déjeuner simplifiée mais toujours savoureuse disponible de 9 h 30 à 11 h).

Repas à thème variés, découverte des spécialités locales avec vin à discrétion. Possibilité de paniers-repas pour vos excursions de journée.

En location, découvrez les menus de la semaine à l'accueil, réservez votre table ou commandez vos plats à emporter ou votre pique-nique pour vos excursions à la journée (avec participation).

Côté saveur

Spécialités régionales : aioli, bourride, petits farcis provençaux...



Profitez de vos vacances !

L'équipe du village-club est à votre disposition pour vous conseiller dans votre découverte de la région : patrimoine, randonnées pédestres ou cyclo, activités. Profitez de notre expertise !

Inclus : loisirs et animations du 21/10/2023 au 04/11/2023 et du 06/04/2024 au 04/05/2024

En journée

Votre équipe Vacances passion donne du rythme à vos vacances ! Profitez d'un programme d'animations familiales avec un éventail d'activités à vivre ensemble. Des rendez-vous sportifs ou "bien-être", des jeux pour se détendre, mais aussi des balades pour partir à la découverte des nombreuses curiosités locales...

En soirée

Vos soirées bougent ! Chaque soir, retrouvez votre équipe Vacances passion pour chanter, danser, jouer et bien plus encore... Bonne soirée à "la Grande Bastide".

Côté détente

Espace bar climatisé. Courts de tennis, terrain de volley, bouledrome, tables de ping-pong, prêt de matériel (raquettes, ballon, boules de pétanque). Bibliothèque et jeux de société.

Profitez de notre région !

À voir pendant vos vacances : les plages du Lavandou, le village typique de Bormes-les-Mimosas, les îles d'Or (Port-Cros, l'île du Levant, Porquerolles), Hyères, Cavalaire, Saint-Tropez... Informations pour vos randonnées pédestres et cyclistes disponibles à la réception.

À faire pendant vos vacances : nombreuses balades au départ du Lavandou, les balcons de Cavalière, le chemin des peintres, le sentier du littoral (à pied ou à vélo). Base de loisirs du "Grand Jardin" : golf 3 trous, minigolf, club de tennis, aire de jeux pour les enfants. Clubs de plongée et écoles de voile, ski nautique, parachute ascensionnel...





COUP DE POUCE

Offre automne - 10% de réduction : pour tout séjour de 7 nuits minimum entre le 21/10 et le 04/11/2023 (offre "CSE partenaire" cumulable)

Offre "Réservez tôt" printemps - 10 % de réduction : pour tout séjour de 7 nuits minimum entre le 06/04 et le 04/05/2024 réservé avant le 31/01/2024 (Offre "CSE partenaire" cumulable).

Offre "Tribu" - 50 % de réduction pour le 2^e enfant : pour 2 adultes inscrits sur un séjour de 7 nuits minimum pour les vacances scolaires d'Automne et de Printemps. Offre limitée à 1 enfant par famille et applicable à l'enfant le plus jeune (jusqu'à 17 ans)

Offre "Parent solo" - 25 % de réduction : pour les enfants de 6 à 17 ans de maman ou papa solo, sur un séjour de 7 nuits minimum. Offre valable aussi pour un grand-parent solo !

Offre "Solo" - chambre individuelle sans supplément : pour un séjour de 7 nuits minimum, sous réserve de disponibilités.

Offre "confort +" : La fourniture des draps et du linge de toilette vous est offerte ! (offre cumulable)

Offre "XL" : -25% de réduction pour tout séjour de 2 semaines consécutives et plus.

Nous vous proposerons automatiquement l'offre la plus avantageuse pour vous ! Certaines offres ne sont pas cumulables et ne s'appliquent pas aux options souscrites en supplément.

Flexipass - Réf. : 100 153 002

Prix par personne par nuit*	-3 ans	3/5 ans	6/11 ans	12/17 ans	18 ans et +
Nuit + petit déjeuner					
21/10-04/11	gratuit	gratuit	28	36	45
06/04-04/05	gratuit	gratuit	29	37	46
par semaine					
21/10-04/11	gratuit	gratuit	182	234	293
06/04-04/05	gratuit	gratuit	189	241	299
Demi-pension					
Supplément en €					
par nuit*	7	9	11	13	15
par semaine	37	49	62	74	86
Pension complète					
Supplément en €					
par nuit*	11	13	16	21	26
par semaine	62	74	93	124	155

Possibilité d'arrivée à la carte.

* Supplément de 4 € par nuit pour tout séjour inférieur à 3 nuits.
 Supplément chambre individuelle : 140 €/semaine et 20 €/nuit (sous réserve de disponibilités).

Location - Réf. : 100 153 001

Prix par location par nuit**	2 pièces 3 pers.	2 pièces 3 pers. PMR*	2 pièces 4 pers.	2 pièces 4 pers. PMR*	2 pièces 5 pers.
21/10-04/11	45	45	57	57	61
06/04-04/05	67	67	75	75	83
par semaine					
21/10-04/11	293	293	371	371	397
06/04-04/05	436	436	488	488	540

Possibilité d'arrivée à la carte.

** Supplément de 40 € pour tout séjour inférieur à 3 nuits.

Animaux acceptés : 49 €/animal/semaine.

Le prix comprend :
 Formule Flexipass : l'hébergement du 1^{er} jour 17 h au dernier jour 10 h, les repas (petit déjeuner, déjeuner et dîner suivant la formule choisie) du 1^{er} jour dîner au dernier jour petit déjeuner, le vin aux repas, le linge de lit et de toilette, le ménage de fin de séjour (sauf coin cuisine), la TV, les activités et animations selon les dates indiquées.
 Location : l'hébergement (charges incluses) du 1^{er} jour 17 h au dernier jour 10 h, les animations adultes et enfants selon les dates indiquées.

Le prix ne comprend pas :
 Formule Flexipass : la taxe de séjour, les prestations et activités mentionnées avec participation.
 Location : la caution de 250 €, les repas, la taxe de séjour, le ménage de fin de séjour, le linge de lit et de toilette, les services et activités mentionnés avec participation.



Le Pradet - Var

Village "La Bayette"***



Vos vacances dans le Var : la pinède, le chant des cigales, l'aïoli et la pétanque, vous êtes en Provence et c'est un peu l'été toute l'année ! Criques sauvages et plages de sable fin, petits villages au parfum de lavande, ports de pêche, marchés pittoresques, laissez-vous aller au rythme du Sud...

Vacances passion
Nos villages



Les 3 nuits en location à partir de

171€



Au milieu des pins maritimes et des chênes-lièges, au cœur d'un parc de 16 ha, goûtez à la tranquillité, installés sur votre terrasse. Demain, vous irez visiter les îles d'Or ou la Madrague et découvrirez les saveurs locales et gourmandes, à moins que vous préfériez la randonnée, le vélo ou encore la plongée...



Bienvenue chez vous

Appartements rénovés avec kitchenette équipée, lave-vaisselle, sanitaires complets, TV. Terrasse ou balcon avec salon de jardin.

Chalets avec coin cuisine équipé, sanitaires complets, terrasse couverte et salon de jardin.

- 2 pièces 2/4 pers. (27 m²) : coin salon avec 1 banquette-lit gigogne, chambre avec 2 lits simples juxtaposables ou 1 lit double.
- 3 pièces 4/5 pers. (33 m²) : coin salon, chambre avec 1 lit double, chambre avec 2 lits superposés et 1 lit simple.
- 4 pièces 6/7 pers. (40 m²) : coin salon, chambre avec 1 lit double, chambre avec 2 lits simples, chambre avec 2 lits superposés et 1 lit simple.
- Chalet 3 pièces 4 pers. PMR* (27 m²) : chambre avec 1 lit double, chambre avec 2 lits superposés.
- Chalet 3 pièces 5/7 pers. (30 m²) : séjour avec 1 banquette-lit double, chambre avec 1 lit double, chambre avec 1 lit simple + 2 lits superposés.
- Chalet 4 pièces 6/8 pers. (35 m² environ) : séjour avec 1 banquette-lit simple, chambre avec 1 lit double, chambre avec 2 lits superposés, chambre avec 1 lit simple + 2 lits superposés.

* Accessible aux personnes à mobilité réduite.

Pour votre confort

Inclus



Avec participation

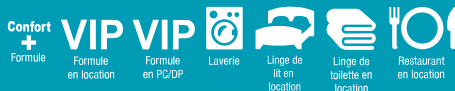

Profitez de vos vacances !

L'équipe Vacances passion est à votre disposition pour vous conseiller dans votre découverte de la région : patrimoine, randonnées pédestres ou cyclo, activités et curiosités...

Côté détente

Boulodrome, tennis, aire de jeux pour enfants, bibliothèque, bar.

Profitez de notre région !

À voir pendant vos vacances en Provence : Toulon, les îles de Porquerolles, de Port-Cros et du Levant, Hyères, Bormes-les-Mimosas, Le Lavandou, Saint-Tropez, Aubagne, les calanques de Cassis, le massif de la Sainte-Baume, les Maures, les gorges du Verdon...

À faire pendant vos vacances : sports nautiques (voile, planche à voile, plongée sous-marine, sorties en mer), golf, équitation. Commerces et marchés provençaux.



Location - Réf. : 100 160 001

Prix par location par nuit**	2 pièces 4 pers.	3 pièces 5 pers.	4 pièces 7 pers.	Chalet 4 pers. PMR*	Chalet 7 pers.	Chalet 8 pers.
21/10-04/11	57	61	64	66	79	82
06/04-04/05	76	83	96	76	98	103
par semaine						
21/10-04/11	371	397	416	429	514	533
06/04-04/05	494	540	624	494	637	670

Possibilité d'arrivée à la carte.

** Supplément de 40 € pour tout séjour inférieur à 3 nuits.

Les formules VIP location et confort plus ne sont pas accessibles en mobile home et chalet.



Animaux acceptés : 49 €/animal/semaine.

Le prix comprend : la location (charges incluses) du 1^{er} jour 17 h au dernier jour 10 h, les animations adultes et enfants selon les dates indiquées, la TV dans les appartements.

Le prix ne comprend pas :

le linge de lit et de toilette, la taxe de séjour, la caution de 250 €, le ménage de fin de séjour, les activités et services mentionnés avec participation.



COUP DE POUCE

Offre "Réservez tôt!" printemps - 10 % de réduction : pour tout séjour de 7 nuits minimum entre le 06/04 et le 04/05/2024 réservé avant le 31/01/2024 (offre "CSE partenaire" cumulable).

Offre automne - 10 % de réduction : pour tout séjour de 7 nuits minimum entre le 21/10 et le 04/11/2023 (offre "CSE partenaire" cumulable).

Offre "Confort +" : la fourniture des draps et du linge de toilette vous sont offerts pour un séjour de 7 nuits minimum. (Offre cumulable)

Offre "XL" : 25 % de réduction pour tout séjour de 2 semaines consécutives et +.

Nous vous proposerons automatiquement l'offre la plus avantageuse pour vous ! Certaines offres ne sont pas cumulables et ne s'appliquent pas aux options souscrites en supplément.



Retrouvez nos coups de cœur sur www.vacances-passion.org



Saint-Raphaël - Var

Village "Les Genévriers"***

Vos vacances sur la Côte d'Azur, c'est bien sûr le soleil, la mer, les paysages enchanteurs et les mimosas... , mais aussi les marchés bigarrés, les carnivals, les parfums et les petits villages. À l'extrémité du golfe de Fréjus, Saint-Raphaël offre 36 km de littoral abritant criques et calanques, entre le massif de l'Estérel et la Méditerranée.



Les 3 nuits en location
à partir de

237€



Au pied des contreforts de l'Estérel, à 3 km de la mer et du centre de Saint-Raphaël, le village vacances bénéficie d'une situation idéale sur les collines boisées de Valescure. Entre calme et tranquillité, il dispose de gîtes et d'appartements entièrement équipés pour 2 à 6 personnes, dans un parc à la végétation typique de la Méditerranée.



Bienvenue chez vous

- 2 pièces 4 pers. (35 m² environ) : séjour équipé de 2 lits simples, chambre avec 1 lit double, salle d'eau avec douche, wc séparés.
- Gîte 4 pers. (35 m² environ) : chambre avec 1 lit double, chambre avec 2 lits simples, 2 salles d'eau avec douche, 2 wc séparés. Terrasse avec salon de jardin et store électrique.
- Gîte 6 pers. (42 m² environ) : chambre avec 1 lit double, chambre avec 2 lits simples, mezzanine avec 2 lits simples, 2 salles de douches, 2 wc séparés. Terrasse avec salon de jardin et store électrique.

Pour votre confort

Inclus



Avec participation



Côté détente

Bar, bibliothèque, salon TV. Piscine découverte chauffée (d'avril à juin), court de tennis, terrain de pétanque, table de ping-pong, baby-foot. Prêt de matériel (raquettes et balles de tennis, raquettes de ping-pong, boules de pétanque...).

Profitez de notre région !

À voir pendant vos vacances à Saint-Raphaël : Fréjus, les calanques de l'Estérel, la corniche d'Or. Les 3 villages provençaux incontournables : Cogolin, Ramatuelle et Gassin. Le golfe de Saint-Tropez en bateau, Port Grimaud, le massif de l'Estérel. Cannes et les îles de Lérins, l'île de Porquerolles. Monaco (aquarium, jardins exotiques).

À faire pendant vos vacances : baignade en mer, activités nautiques (voile, catamaran, kayak de mer, ski nautique), excursions en mer, Marineland. Pour les plus sportifs : randonnées dans le massif des Maures, stage d'initiation à la plongée ou randonnée palmée. Pêche en mer.

Location - Réf. : 74 015 001



Prix par location 3 jours/2 nuits*	2 pièces 4 pers.	Gîte 4 pers.	Gîte 6 pers.
21/10-04/11	79	86	91
10/02-06/04	88	96	100
06/04-04/05	92	100	113
par semaine			
21/10-04/11	519	578	610
10/02-09/03	385	420	464
09/03-06/04	362	335	430
06/04-04/05	535	593	621

Possibilité d'arrivée à la carte.

* 2 nuits minimum.

Le prix comprend : la location (charges incluses) du 1^{er} jour 17 h au dernier jour 10 h, le linge de lit.

Le prix ne comprend pas : la caution de 190 € à verser à l'arrivée et restituée le jour du départ après état des lieux, la taxe de séjour, le linge de toilette, le ménage en fin de séjour, les activités et services mentionnés avec participation.





Léon - Landes

Village "Les Genêts"***



La forêt de pins, les grands lacs d'eau douce, la côte sauvage et bien sûr la magie de l'océan, royaume des surfeurs ! Voici le décor idéal de vos prochaines vacances. Découvrez les Landes, terre de fêtes et de traditions au patrimoine incomparable, mais aussi la gastronomie généreuse du Sud-Ouest.



Les 3 nuits en location à partir de

198€



Votre village-club se situe au cœur d'un vaste domaine en pleine nature à 6 km de l'océan, entouré de la forêt et d'étangs typiques des Landes. Point de départ idéal pour vos balades à pied ou à vélo, vous pourrez aussi profiter de ses animations ou encore de sa piscine couverte et chauffée et de ses nombreux équipements de loisirs.



Bienvenue chez vous

Maisonnettes de plain-pied, disposant d'un coin cuisine, d'un lave-vaisselle et de sanitaires complets. Terrasse couverte avec salon de jardin.

- 3 pièces 4 pers. (26 m²) : chambre avec 1 lit double, chambre avec 2 lits superposés ou gigognes.
- 4 pièces 6 pers. (35 m²) : chambre avec 1 lit double, chambre avec 2 lits superposés, chambre avec 2 lits simples.
- 4 pièces 6 pers. PMR* (51 m²) : chambre avec 1 lit double, 2 chambres avec 2 lits simples juxtaposables.

* Accessible aux personnes à mobilité réduite.

Pour votre confort

Inclus



Avec participation



Profitez de vos repas !

Pendant les vacances scolaires, le bar-restaurant "la Pinède" est ouvert et à votre disposition (en supplément).



Profitez de vos vacances !

Inclus : loisirs et animations du 21/10/2023 au 04/11/2023 et du 06/04/2024 au 04/05/2024

En journée

En période de vacances scolaires, l'équipe d'animation du village-club vous propose : aquagym, remise en forme, stretching, tir à l'arc, sorties VTT, tournois sportifs, excursions, olympiades par équipe pour des moments de détente en famille.

En soirée

Soirées variées autour du bar et du théâtre de verdure, spectacles, cinéma de plein air, folklore, soirées dansantes.

Côté détente

Bar, restaurant, jeux pour enfants. Complexe aquatique avec piscine couverte et chauffée ouverte de Pâques à la Toussaint. Terrains de volley-ball, football, basket-ball, tennis, practice de golf, boulodrome, ping-pong, salle de jeux. Espace fitness. Piste cyclable de 50 km, location de vélos. Bibliothèque, salon TV. Bureau d'informations touristiques. Supérette sur le domaine.

Location - Réf. : 100 174 001

	Maisonnette 3 pièces 4 pers.	Maisonnette 4 pièces 6 pers.	Maisonnette 4 pièces 6 pers. PMR*
Prix par location par nuit**			
21/10-04/11	66	69	69
06/04-04/05	81	85	85
par semaine			
21/10-04/11	429	449	449
06/04-04/05	527	553	553

Possibilité d'arrivée à la carte.

* Accessible aux personnes à mobilité réduite.

** Supplément de 40 € pour tout séjour de moins de 3 nuits.



Animaux acceptés : 49 €/animal/semaine.

Le prix comprend : l'hébergement (charges incluses) du 1^{er} jour 17 h au dernier jour 10 h, les animations adultes et enfants selon les dates indiquées.

Le prix ne comprend pas : le linge de lit et de toilette, la taxe de séjour, la caution de 250 €, le ménage de fin de séjour.



Le club enfant !

du 06/04/2024 au 04/05/2024

4 ans à 11 ans

Répartis en clubs 4-7 ans et 8-11 ans

Du lundi au vendredi : découverte de la forêt, du lac de Léon, chasse au trésor, tournois multisports, cuisine, boum...

Profitez de notre région !

À voir pendant vos vacances dans les Landes : les lacs, les courses landaises, la côte basque, le courant d'Huchet et ses réserves naturelles, Dax et son thermalisme, l'Espagne (à 1 h 30 par l'autoroute).

À faire pendant vos vacances : équitation, paintball, canoë-kayak, voile, planche à voile, rafting et école de surf, parc aventure, minigolf...



COUP DE POUCE

Offre "Réservez tôt" Printemps : - 10 % de réduction : pour tout séjour de 7 nuits minimum pour les vacances de Printemps réservé avant le 31/01/2024 (offre "CSE partenaire" cumulable*).

Offre Automne - 10 % de réduction : pour tout séjour de 7 nuits minimum entre le 21/10 et le 04/11/2023 (offre "CSE partenaire" cumulable).

Offre "Confort +" : la fourniture des draps et du linge de toilette vous sont offerts pour un séjour de 7 nuits minimum. (offre cumulable)

Offre "XL" : - 25 % de réduction : pour tout séjour de 2 semaines consécutives et +.

Nous vous proposerons automatiquement l'offre la plus avantageuse pour vous ! Certaines offres ne sont pas cumulables et ne s'appliquent pas aux options souscrites en supplément.



Retrouvez nos coups de cœur sur www.vacances-passion.org



Saint-Trojan - Charente-Maritime

Village et camping "Les Bris"***

Surnommée "la Lumineuse" en raison de son fort taux d'ensoleillement tout au long de l'année offrant un climat d'une rare douceur, Oléron est une île envoûtante, parsemée de petits villages, d'espaces naturels et de paysages remarquables : dunes, marais, mer, forêts...



Les 3 nuits en location à partir de

162€



À la pointe sud de l'île, à 1 km de la plage par la piste cyclable, passez des vacances authentiques au village vacances "Les Bris". Profitez de la piscine chauffée, flânez sur les plages, explorez le marais salant et les parcs à huîtres, le fort Boyard et l'île d'Aix, découvrez le terroir ou essayez-vous au surf, au char à voile...



Bienvenue chez vous

Maisonnettes avec coin cuisine équipé (+ lave-vaisselle), sanitaires complets et terrasse ombragée avec salon de jardin, TV, hotspot Wi-Fi.

Mobile homes avec coin cuisine équipé. Ventilateur. Sanitaires complets et terrasse couverte avec salon de jardin.

- Maisonnette 2 pièces 2/4 pers. PMR* (29 m²) : séjour avec canapé-lit double, chambre avec 2 lits juxta posés.
- Maisonnette 2 pièces mezzanine 6 pers. (38 m²) : séjour avec canapé-lit double, chambre et mezzanine avec 2 lits juxta posés chacune, wc séparés de la salle d'eau.
- Maisonnette 3 pièces 6 pers. (40 m²) : séjour, chambre avec 2 lits juxta posés et 1 lit simple, chambre avec 3 lits simples. 2^e salle d'eau avec wc.
- Mobile home 3 pièces 4/5 pers. (22 m²) : séjour, chambre avec 1 lit double, chambre avec 2 lits simples + 1 lit en hauteur. Terrasse couverte 7 m².
- Mobile home 3 pièces 6 pers. (29 m²) : séjour avec canapé-lit double, chambre avec 1 lit double, chambre avec 2 lits simples. Terrasse couverte 15 m².
- Mobile home plus 3 pièces 6 pers. (29 m² environ + terrasse couverte 15 m²) : même descriptif que le mobile home 3 pièces 6 pers. + un lave-vaisselle.
- Mobile home 4 pièces 6/8 pers. (32 m²) : séjour avec canapé-lit double, chambre avec 1 lit double, 2 chambres avec 2 lits. Terrasse couverte 18 m².
- Mobile home plus 4 pièces 6/8 pers. (32 m²) : même descriptif que le mobile home 4 pièces 6/8 pers. + un lave-vaisselle.

* Accessible aux personnes à mobilité réduite.

Pour votre confort

Inclus



Avec participation



Profitez de vos repas !

L'espace snack-bar est ouvert tous les soirs et vous propose une restauration gourmande à emporter avec des soirées thématiques pour varier les plaisirs et égayer vos papilles (avec participation). Découvrez et dégustez la délicieuse "éclade de moules" offerte par votre équipe Vacances passion !



Profitez de vos vacances !

Inclus : loisirs et animations du 06/04/2024 au 04/05/2024

En journée

L'équipe Vacances passion est en grande forme ! Elle vous propose un programme familial au parfum d'été : balades, découverte des marais, la plage Gatseau, la forêt de Saint-Trojan entre dune et océan, mais aussi de la détente et des loisirs avec des tournois sportifs, courses d'orientation et grands jeux...

En soirée

"Pas de bonne journée sans une bonne soirée !" Telle est notre devise : blind test, quiz, loto, soirée ciné, dansante ou karaoké, spectacle de cirque... Rires et détente garantis.

Côté détente

Piscine chauffée avec pataugeoire + jeux d'eau pour enfants, solarium (du 1^{er} avril à la fin septembre selon météo). Boulodrome, terrain de volley, aires de jeux pour enfants, château gonflable, terrain multisport (basket-ball, handball et football), bibliothèque, salon TV. Espace barbecue. Location de vélos et minigolf.



Le club enfant !

Inclus : du 06/04/2024 au 04/05/2024

3 ans à 17 ans

Le printemps fait son cirque : viens à l'école tous les matins ! Mais c'est celle du cirque que nous te proposons ! Viens apprendre et partager l'art du cirque et fais ton spectacle en fin de semaine (funambulisme, jonglage, trapèze, clowneries etc.)

Profitez de notre région !

À voir pendant vos vacances : le Château-d'Oléron et sa citadelle, la Cotinière, son port de pêche et ses glaciers, le bassin ostréicole de Marennes-Oléron, le port des Salines, fort Boyard, l'île d'Aix, La Rochelle, Rochefort, Royan...

À faire pendant vos vacances à Oléron : pêche à pieds, parcours aventure, club de voile, surf, char à voile, centre de remise en forme. Petit train touristique, balades nature, "Fun Park", parc d'attractions.



COUP DE POUCE

Offre "Réservez tôt" mobile-home - 20 % de réduction : pour tout séjour de 7 nuits minimum en mobile-home pour un séjour réservé avant le 31/01/2024 (offre "CSE partenaire" cumulable)

Offre "Réservez tôt" Maisonnettes - 10 % de réduction : pour tout séjour en maisonnette de 7 nuits minimum réservé avant le 31/01/2024 (offre "CSE partenaire" cumulable)

Offre "confort +" : Les draps et le linge de toilette sont fournis gratuitement pour tout séjour de 7 nuits minimum (offre cumulable)

Offre "XL" - 25 % de réduction : pour tout séjour de 2 semaines consécutives et +.

Nous vous proposerons automatiquement l'offre la plus avantageuse pour vous ! Certaines offres ne sont pas cumulables et ne s'appliquent pas aux options souscrites en supplément.



Location - Réf. : 100 172 001

Prix par location	Maison 3 pièces 4 pers.	Maison 2 pièces Mezz. 6 pers.	Maison 3 pièces 6 pers.	Mobile home 5 pers.	Mobile home 6 pers.	Mobile home 6 pers. plus	Mobile home 8 pers.	Mobile home 8 pers. plus
par nuit**	78	82	87	54	59	62	65	68
par semaine	507	533	566	351	384	403	423	442

Possibilité d'arrivée à la carte.

** Supplément de 50 € pour tout séjour de moins de 3 nuits.

Les formules VIP et confort + ne sont pas disponibles en mobile home.



Animaux acceptés : 49 €/animal/semaine.

Le prix comprend : la location (charges incluses) du 1^{er} jour 17 h au dernier jour 10 h (du 1^{er} jour 14 h au dernier jour 14 h pour les courts et miniséjours), les animations adultes et enfants selon les dates indiquées, la TV dans les maisonnettes, la taxe de séjour.

Le prix ne comprend pas : le linge de lit et de toilette, la caution de 250 €, le ménage de fin de séjour, les services et activités mentionnés avec participation.



Retrouvez nos coups de cœur sur www.vacances-passion.org

La Rochelle - Charente-Maritime

Village "La Fayette"*

Belle et rebelle, La Rochelle est une ville aux multiples facettes, où l'océan, le patrimoine, la gastronomie, le nautisme, les festivals révèlent un art de vivre. Elle reste moderne malgré ses 1 000 ans d'histoire. Classiques ou ludiques, traditionnelles ou insolites, profitez de vos vacances pour découvrir La Rochelle. Séduction assurée !



1 nuit en formule hôtelière à partir de

72€



Idéalement situé face à l'océan, dans un quartier calme, le village vacances La Fayette à La Rochelle est relié au vieux port historique par une promenade et une piste cyclable qui longent l'océan. La vue sur le port des Minimes donne à rêver aux grandes expéditions maritimes. Le temps d'un week-end ou d'une semaine, La Fayette vous attend !



Bienvenue chez vous

Formule location : appartements dotés d'une kitchenette entièrement équipée renouvelée en 2020, salle d'eau avec douche (distributeur de savon, sèche-cheveux pour la plupart) et wc séparés, TV, balcon pour la plupart. Ascenseur.

Formule hôtelière : chambres dotées d'une salle d'eau avec douche (distributeur de savon, sèche-cheveux pour la plupart) et wc, TV, balcon pour la plupart. Ascenseur.

Formule hôtelière

- Chambre 1 pers. (16 m² environ) : 1 lit double ou 2 lits simples.
- Chambre 2 pers. (16 m² environ) : 2 lits simples ou 1 lit double.
- Chambre 2 pers. PMR* (17 m² environ) : 1 lit double.
- Chambre 3 pers. (22 m² environ) : 3 lits jumeaux ou 1 lit simple et 1 lit double.

Formule location

- Appartement 4/5 pers. (37 à 43 m²) : deux chambres avec 2 lits simples, séjour avec 1 lit simple ; ou une chambre avec 2 lits simples, séjour avec 1 lit simple et 2 lits superposés.
- Appartement 6/7 pers. (47 à 57 m²) : deux chambres avec respectivement 2 lits simples et 3 lits simples, séjour avec 2 lits simples ; ou 3 chambres avec 2 lits simples et séjour avec 1 lit simple.

* Accessible aux personnes à mobilité réduite.

Pour votre confort

Inclus



Avec participation

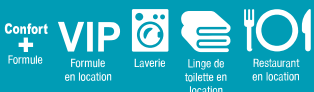

Côté détente

En journée : l'équipe du village vacances se tient à votre disposition et vous conseille pour partir à la découverte de La Rochelle, de ses environs et de la région. Terrains de pétanque, location de vélos (avec participation), local à vélos, aire de jeux pour enfants et prêt de jeux de société, salon de lecture, bar.

Profitez de notre région !

À voir pendant vos vacances à La Rochelle et ses environs : s'évader dans les musées, flâner dans la ville, dans les parcs, embarquer pour une promenade en mer, pratiquer une activité nautique, faire du shopping, boire un verre, se faire cocooner, le choix ne manque pas ! Dans la région : les 4 îles charentaises, zoo de La Palmyre, la Cité de l'huître, Saintes, Cognac, le Futuroscope...

À faire pendant vos vacances : de nombreuses activités indoor ou outdoor telles que bowling, kayak de mer, planche à voile, pêche en mer, coucher de soleil en catamaran, segway...



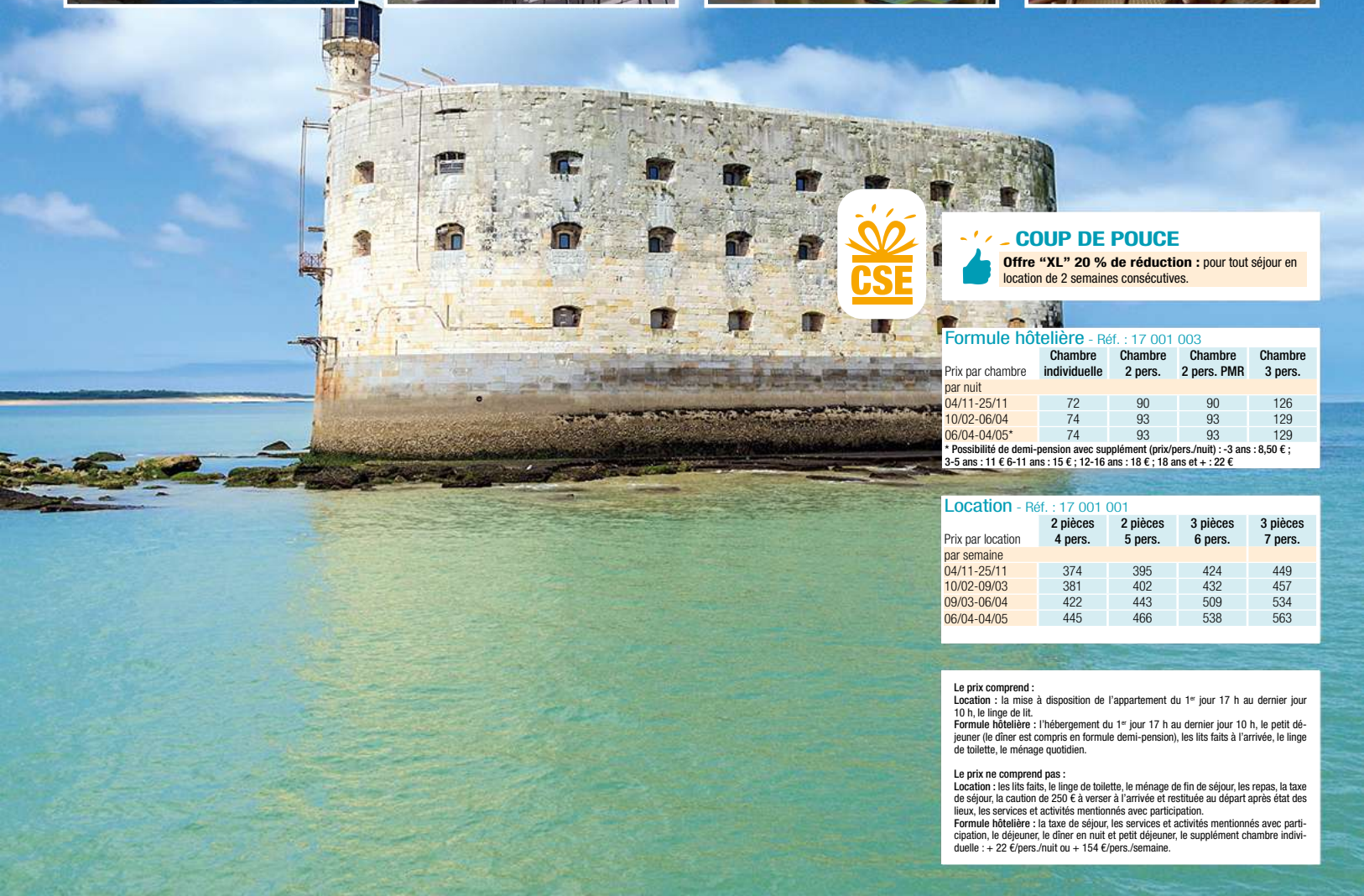

COUP DE POUCE
 Offre "XL" 20 % de réduction : pour tout séjour en location de 2 semaines consécutives.

Formule hôtelière - Réf. : 17 001 003

Prix par chambre par nuit	Chambre individuelle	Chambre 2 pers.	Chambre 2 pers. PMR	Chambre 3 pers.
04/11-25/11	72	90	90	126
10/02-06/04	74	93	93	129
06/04-04/05*	74	93	93	129

* Possibilité de demi-pension avec supplément (prix/pers./nuit) : 3 ans : 8,50 € ; 3-5 ans : 11 € 6-11 ans : 15 € ; 12-16 ans : 18 € ; 18 ans et + : 22 €

Location - Réf. : 17 001 001

Prix par location par semaine	2 pièces 4 pers.	2 pièces 5 pers.	3 pièces 6 pers.	3 pièces 7 pers.
04/11-25/11	374	395	424	449
10/02-09/03	381	402	432	457
09/03-06/04	422	443	509	534
06/04-04/05	445	466	538	563

Le prix comprend :
 Location : la mise à disposition de l'appartement du 1^{er} jour 17 h au dernier jour 10 h, le linge de lit.
 Formule hôtelière : l'hébergement du 1^{er} jour 17 h au dernier jour 10 h, le petit déjeuner (le dîner est compris en formule demi-pension), les lits faits à l'arrivée, le linge de toilette, le ménage quotidien.

Le prix ne comprend pas :
 Location : les lits faits, le linge de toilette, le ménage de fin de séjour, les repas, la taxe de séjour, la caution de 250 € à verser à l'arrivée et restituée au départ après état des lieux, les services et activités mentionnés avec participation.
 Formule hôtelière : la taxe de séjour, les services et activités mentionnés avec participation, le déjeuner, le dîner en nuit et petit déjeuner, le supplément chambre individuelle : + 22 €/pers./nuit ou + 154 €/pers./semaine.

Le Bois-Plage / Île de Ré - Charente-Maritime

Village "Ré la Blanche" ***



Surnommée "Ré la Blanche" en raison de la teinte caractéristique de ses maisons traditionnelles, l'île de Ré demeure le royaume du vélo. Sur la côte sud de l'île, Le Bois-Plage-en-Ré est bordé par 6 km de plages, par des forêts de pins et des vignes, un cadre idéal pour vos vacances.

Vacances passion
Nos villages



Les 3 nuits en nuit +
petit déjeuner à partir
de

144€



Au cœur du Bois-Plage, à proximité des commerces et à 10 min à pied de la plage, le village "Ré la Blanche", typique, clos et à taille humaine, vous offre un séjour agréable. Découvrez tous les charmes de l'île, les sports nautiques et les spécialités locales.



Bienvenue chez vous

Tous les hébergements sont équipés d'une bouilloire, d'un sèche-cheveux et de distributeur de produit de toilette. Chambres familiales avec salle d'eau, wc séparés (sauf PMR*) et TV.

- Chambre 4 pers. (25 m²) : chambre avec 2 lits simples, petite chambre avec 2 lits superposés.

Option 1 : en rez-de-chaussée.

Option 2 : en rez-de-chaussée avec terrasse ou en étage avec balcon, équipés de mobilier de jardin.

* Certaines chambres sont accessibles aux personnes à mobilité réduite.

Pour votre confort

Inclus



Avec participation



COUP DE POUCE

Offre "Réservez tôt" printemps - 10 % de réduction : pour tout séjour de 7 nuits minimum réservé avant le 31/01/2024 (Offre "CSE partenaire" cumulable)

Offre "Tribu" - 50 % de réduction : pour le 2^e enfant pour 2 adultes inscrits sur un séjour de 7 nuits minimum. Offre limitée à 1 enfant jusqu'à 17 ans par famille, applicable à l'enfant le plus jeune.

Offre "Parent solo" - 25 % de réduction : pour les enfants jusqu'à 17 ans d'une maman ou d'un papa solo pour un séjour de 7 nuits minimum. Offre aussi valable pour un grand-parent solo !

Offre "Solo" - chambre individuelle sans supplément : pour un séjour pour un séjour de 7 nuits minimum (sous réserve de disponibilités).

Offre "XL" - 25 % de réduction : pour tout séjour de 2 semaines consécutives et +.

Profitez de vos repas !

Au restaurant ou en terrasse, selon votre envie ! Profitez de repas variés, en buffet, en plats ou à l'assiette. Petit déjeuner de 8 h jusqu'à 11 h (petit déjeuner complet de 8 h à 9 h 30 au restaurant puis profitez du "flexi-morning", une formule petit déjeuner simplifiée mais toujours savoureuse disponible de 9 h 30 à 11 h). Possibilité de paniers-repas pour vos excursions de journée. Nos chefs vous feront découvrir les spécialités locales comme les moules marinières, la marmite du pêcheur, les fruits de mer...



Profitez de vos vacances !

Votre équipe Vacances passion est à votre disposition pour vous guider dans vos découvertes locales et régionales, mais aussi dans le choix de vos activités : patrimoine, curiosités, randonnées pédestres ou cyclo...

Inclus : loisirs et animations du 06/04/2024 au 04/05/2024

En journée

C'est déjà l'été ! Votre équipe Vacances passion vous promet des vacances passionnantes à vivre en famille. Au programme, découverte de l'île et de ses nombreux trésors : patrimoine, faune, flore, curiosités locales... Mais également des sorties vélo, des activités sportives ou encore un tournoi de pétanque... Convivialité et bien-être garantis !



Animaux acceptés : 49 €/animal/semaine.

Le prix comprend :

Formule Flexipass : l'hébergement, les repas (petit déjeuner, déjeuner et dîner suivant la formule choisie) du 1^{er} jour dîner au dernier jour petit déjeuner, le vin aux repas, le linge de lit et de toilette, le ménage de fin de séjour.

Le prix ne comprend pas :

Formule Flexipass : la taxe de séjour, les services et activités mentionnés avec participation.



En soirée

Vos vacances se prolongent en soirée. L'équipe Vacances passion vous prépare des soirées de détente et de rires en famille, avec diverses animations que vous adorerez (jeux, quiz, blind test, soirée dansante ou karaoké et bien plus encore) !

Côté détente

Bar avec écran TV, bibliothèque, boulo-drome, table de ping-pong, aire de jeux pour enfants, prêt de jeux de société. Location de vélo (avec participation), parking à vélos sécurisé.

Profitez de notre région !

À voir pendant vos vacances : marais salants, phare des Baleines. Loix et son moulin à marée. Ports de La Flotte, de Saint-Martin et d'Ars. Clochers de Saint-Martin et Ars-en-Ré et leurs vues imprenables. La Rochelle, le Marais poitevin... L'île d'Aix : départ en bateau de Saint-Martin, découverte de fort Boyard.

À faire pendant vos vacances sur l'île de Ré : les marchés dont celui du Bois-Plage, reconnu comme le plus grand de l'île en été. 138 km de pistes cyclables pour découvrir villages, hameaux, plages, forêts, marais. Équitation, tennis. Sports nautiques : planche à voile, catamaran, kayak, surf, kitesurf, stand up paddle.



Flexipass - Réf. : 100 165 001

Prix par personne	-3 ans	3/5 ans	6/11 ans	12/17 ans	18 ans et +
Nuit + petit déjeuner					
par nuit**					
06/04-04/05	gratuit	gratuit	31	39	48
par semaine					
06/04-04/05	gratuit	gratuit	202	254	312
Demi-pension					
Supplément en €					
par nuit**	7	9	11	13	15
par semaine	37	49	62	74	86
Pension complète					
Supplément en €					
par nuit**	11	13	16	21	26
par semaine	62	74	93	124	155

Possibilité d'arrivée à la carte.

** Supplément de 4 € par nuit pour les séjours de moins de 3 nuits. Supplément chambre individuelle : 20 €/nuit (sous réserve de disponibilités).



Retrouvez nos coups de cœur sur www.vacances-passion.org

Gouville-sur-Mer - Manche

Village "Les Sables d'or"***



Sur le littoral ouest de la Manche, en Normandie, la petite station balnéaire de Gouville-sur-Mer saura vous séduire avec son agriculture, sa mytiliculture, son élevage d'oursins, sa pêche et ses parcs ostréicoles, le temps de vos vacances. Nichée sur la côte des plus grandes marées d'Europe, elle est la capitale de l'huître de pleine mer.



Les 7 nuits en location à partir de

287€



Blotti au creux des dunes, le village vacances se situe dans un espace naturel privilégié, sur 2,5 ha de terrain, à 2 km des premiers commerces. Situé face à la mer avec accès direct à la plage de sable fin, il propose le Wi-Fi gratuit dans les logements et un accès piscine et char à voile aux personnes à mobilité réduite.



Bienvenue chez vous

- Mobile home 4 pers. (30 m²) : séjour, chambre avec 1 lit double, chambre avec 2 lits simples.
- Mobile home 5 pers. (30 m²) : séjour, chambre avec 1 lit double, chambre avec 1 lit simple et 1 lit superposé.
- Mobile home 6 pers. (35 m²) : séjour, chambre avec 1 lit double, 2 chambres avec 2 lits simples.
- Chalet 6 pers. (42 m²) : salon, chambre avec 2 lits jumeaux, chambre avec 2 lits superposés et chambre avec lit double.
- Maisonnette 10 pers. PMR* (92 m²) : salon, 2 chambres avec 2 lits jumeaux chacune, 2 chambres avec chacune 2 lits superposés et 1 lit simple.

* Accessible aux personnes à mobilité réduite.

Pour votre confort

Inclus

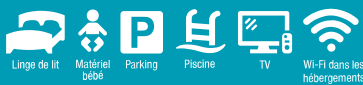

Avec participation



Profitez de vos repas !

Avec participation : repas à emporter, plateau de fruits de mer (du 21/10 au 04/11/2023 et du 13/04 au 27/04/2024).



Profitez de vos vacances !

Inclus : loisirs et animations du 21/10/2023 au 04/11/2023 et du 13/04/2024 au 27/04/2024

En journée

1 séance d'initiation au char à voile, 1 séance d'initiation au pilotage de cerf-volant, randonnées découvertes de la dune.

Découverte : course d'orientation.

En soirée

Jeux de société d'autrefois, soirée dansante, soirée découverte.

Côté détente

Aire de jeux pour enfants, boulodrome.

Salle de jeux, salle polyvalente, espace presse, bibliothèque.

Pôle d'activités autour du vent (à 200 m).



Location - Réf. : 125 003 003

Prix par location par semaine	Mobile home 4 pers.	Mobile home 5 pers.	Mobile home 6 pers.	Chalet 6 pers.	Maisonnette 10 pers. PMR*
21/10-04/11	406	426	447	472	786
10/02-09/04	-	-	-	413	688
09/03-06/04	-	-	-	350	583
06/04-13/04	287	310	344	413	688
13/04-27/04	447	467	509	573	955
27/04-04/05	289	310	344	413	688

* Accessible aux personnes à mobilité réduite.

Repas à l'arrivée, commandé d'avance : à partir de 12 €/pers.

Panier garni à l'arrivée : 13,20 €/pers.

Panier-repas le jour du départ : 8 €/pers.

Nuit supplémentaire : 65 €.



Le club enfant !

Inclus : du 21/10/2023 au 04/11/2023 et du 13/04/2024 au 27/04/2024

2 ans à 5 ans

Ateliers d'activités manuelles et d'expression, jeux d'intérieur ou sur la plage, activité de découverte du milieu.

6 ans à 11 ans

Activités de découverte du milieu et de l'environnement, pêche à pied, activités manuelles, sportives et d'expression.

12 ans à 17 ans

Balades en VTT, découverte du milieu, activités sportives, visites. Programme défini en concertation avec les jeunes.

Profitez de notre région !

À voir pendant vos vacances en Normandie : Coutances, la baie du Mont-Saint-Michel, Granville, Villedieu-les-Poêles, le parc naturel régional des Marais du Cotentin et du Bessin, les îles Chausey, Jersey et Guernesey.

À faire pendant vos vacances : char à voile, voile, kayak de mer, cerf-volant, VTT, golf, minigolf. Fête de la mer, Jazz sous les pommiers. Chauffer dans la noirceur, traversées de Tatihou, foire de Lessay.



COUP DE POUCE

10 % de réduction : sur la 2^e semaine pour tout séjour de 2 semaines consécutives du 21/10/2023 au 04/05/2024.



Animaux acceptés : 49 €/animal/semaine.

Le prix comprend : l'hébergement (charges incluses) du 1^{er} jour 17 h au dernier jour 10 h, l'animation adultes et enfants selon les dates indiquées, le linge de lit.

Le prix ne comprend pas : la taxe de séjour, le linge de toilette, les services et activités mentionnés avec participation, la caution de 200 €, le ménage de fin de séjour, l'arrivée le vendredi soir en miniséjour : 30 €.



Retrouvez nos coups de cœur sur www.vacances-passion.org



Saint-Pair-sur-Mer - Manche

Village "La Porte des îles" ****



À 3 km de Granville, parfois surnommée "la Monaco du Nord", la station balnéaire de Saint-Pair-sur-Mer est nichée sur la côte des plus grandes marées d'Europe. Ses 4 km de plage vous offrent un grand choix d'activités pour des vacances réussies en Normandie.



Les 7 nuits en demi-pension à partir de

344€



Implanté dans un parc arboré, le village vacances est le point de départ privilégié pour découvrir la Normandie, cette superbe région riche de culture, de patrimoine et d'histoire. Situé face à la mer, il offre un accès direct à la plage.



Bienvenue chez vous

Formule Flexipass

Toutes les chambres sont situées aux 1^{er} et 2^e étages et certaines chambres sont accessibles par ascenseur. Balcons privatifs pour certaines.

- Chambre individuelle (14 à 16 m²) : 1 lit double.
- Chambre 2 pers. (16 m²) : 1 lit double ou 2 lits simples.
- Chambre 4 à 5 pers. (35 à 41 m²) : espace parents et cabine enfants de 2 à 3 lits.
- Chambre 2 à 4 pers. (35 à 41 m²) : espace parents et cabine enfants de 2 lits.

Formule location

Les appartements sont situés au 2^e étage sans ascenseur sauf le PMR.

- Appartement 3/4 pers.* (32 à 34 m²) : salon avec canapé-lit simple, chambre cabine avec 3 couchages.
- Appartement 5/6 pers.* (38 à 40 m²) : salon avec canapé-lit simple, chambre cabine avec 3 couchages + chambre avec 1 lit double ou 2 lits simples.
- Appartement 6/7 pers. PMR* (66 m² environ) en RDC : salon, 3 chambres avec chacune 2 couchages (dont une avec 1 lit simple supplémentaire en mezzanine).

* Accessible aux personnes à mobilité réduite.

Pour votre confort

Inclus



Avec participation



Profitez de vos repas !

Deux salles de restaurant intérieures + terrasse.
Petit déjeuner buffet, déjeuner et dîner servis à table.
Une cuisine familiale et traditionnelle que toute l'équipe mitonne pour le plaisir de vos papilles !



Profitez de vos vacances !

Inclus : loisirs et animations du 21/10/2023 au 28/10/2023 et du 06/04/2024 au 13/04/2024

En journée

Découverte du patrimoine normand : traversée de la baie du Mont-Saint-Michel, encadrée par un guide agréé et visite guidée du Mont (du 06/04 au 13/04/24). Sorties pédestres dans les havres dunaires et rocheux. Pêche à pied en famille. Visite de la cité médiévale de Granville et ses ports.

En soirée

Jeux, dégustation des produits du terroir, soirée dansante.

Côté détente

Bar en front de mer (10 h-22 h). Aire de jeux, tables de ping-pong.
Salle polyvalente, cabane à livres. Salle de remise en forme.



Bien-être
Sauna.



Le club enfant !

Inclus : du 21/10/2023 au 28/10/2023 et du 06/04/2024 au 13/04/2024

6 ans à 11 ans

Accueil du lundi au vendredi durant 2 demi-journées et 2 journées continues par semaine. L'équipe d'encadrement proposera des jeux, des ateliers, des balades et des visites découvertes au grand plaisir des jeunes vacanciers. En plus de ce programme, une veillée avec repas.

12 ans à 17 ans

Accueil du lundi au vendredi durant 2 demi-journées et 2 journées continues pour des animations spécialement adaptées à cette tranche d'âge : ateliers divers, balades, jeux sportifs, jeux, visites... seront organisés par notre équipe d'animation. Une soirée par semaine sera également proposée.

Profitez de notre région !

À voir pendant vos vacances en Normandie : les îles de Chausey, Jersey, Guernesey, Villedieu-les-Poêles, Le Mont-Saint-Michel, la ferme de l'Hermitière, l'abbaye de La Lucerne-d'Outremer, le zoo de Champrepus, Saint-Malo, Coutances, Avranches.

À faire pendant vos vacances : pêche, voile, char à voile, pêche en mer, sortie en vieux gréements, kayak de mer... Randonnées pédestres, équitation, golf, minigolf, karting, paintball, thalasso, bowling, casino.





Flexipass - Réf. : 125 020 001

Prix par personne	6/11 ans	12/16 ans	17 ans et +
Nuit + petit déjeuner			
par semaine			
21/10-28/10	199	221	260
06/04-13/04	220	280	321
Demi-pension			
Supplément en €			
par semaine	62	76	84
Pension complète			
Supplément en €			
par semaine	104	126	140
Supplément chambre individuelle : 154 €/semaine (selon disponibilités).			
Repas supplémentaire à l'arrivée : 15 €/pers.			

Location - Réf. : 125 020 001

Prix par location	2 pièces 3/4 pers.	3 pièces 5/6 pers.	4 pièces 6/7 pers. PMR*
par semaine			
21/10-28/10	533	558	585
06/04-13/04	568	594	612

* Accessible aux personnes à mobilité réduite.
Repas à l'arrivée, commandés d'avance : 15 €/pers.
Panier garni à l'arrivée : 13,20 €/pers.
Panier-repas le jour du départ : 10 €/pers.

Le prix comprend :
Formule Flexipass : l'hébergement du 1^{er} jour 17 h (dîner) au dernier jour 10 h (petit déjeuner), les repas (petit déjeuner, déjeuner et dîner en pension complète ; petit déjeuner et dîner en demi-pension), les animations adultes et enfants selon les dates indiquées, les draps et lits faits à l'arrivée, le linge de toilette, le ménage de fin de séjour.
Location : l'hébergement (charges incluses) du 1^{er} jour 17 h au dernier jour 10 h, les lits faits à l'arrivée, les animations adultes et enfants selon les dates indiquées.

Le prix ne comprend pas :
Formule Flexipass : la taxe de séjour, les services et activités mentionnés avec participation.
Location : les repas, la taxe de séjour, le linge de toilette, les services et activités mentionnés avec participation, la caution de 250 €, le ménage de fin de séjour.



Saint-Pair-sur-Mer - Manche

Camping Étoile de Mer***

Le camping est situé en Normandie, à 8 km de Granville et à 45 km du Mont-Saint-Michel. Son accès direct à la mer vous offre une magnifique plage de sable fin entre la pointe de Carolles et Saint-Pair-sur-Mer.

**Vacances
passion**
Nos campings

Les 7 nuits en location
à partir de

306€



Le camping "Étoile de Mer" se compose de 108 parcelles dont 72 équipées de mobile homes et 36 emplacements nus. Sur place, aire de jeux pour les enfants, boulodrome, espace animation.



Bienvenue chez vous

Tous les hébergements disposent d'un séjour avec kitchenette équipée (réfrigérateur avec partie congélateur, micro-ondes, plaque à gaz ou plaque électrique) ouvrant sur une terrasse extérieure, wc indépendants, salle de douches, barbecue, TV.

- Mobile home 4 pers. (25 m² dont 1 PMR* de 35 m²) : chambre avec 1 lit double et chambre avec 2 lits simples.
- Mobile home 6 pers. (32 m²) : chambre avec lit double et 2 chambres avec 2 lits simples.

Pour votre confort

Inclus

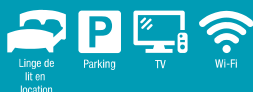

Avec participation



Laverie



Profitez de vos vacances !

Inclus : loisirs et animations du 06/04/2024 au 20/04/2024

En journée

Découverte du patrimoine normand, sorties pédestres, pêche à pied en famille, visite de la cité médiévale de Granville et ses ports.

En soirée

Soirées à thème.

Côté détente

Aire de jeux pour enfants, boulodrome.



Le club enfant !

Inclus : du 06/04/2024 au 20/04/2024

3 ans à 5 ans

Du lundi au vendredi durant 2 demi-journées + une journée continue. Les animateurs proposeront de nombreux ateliers, des jeux et des balades.

6 ans à 11 ans

Du lundi au vendredi durant 2 demi-journées + une journée continue. L'équipe d'animateurs proposera des jeux, des ateliers et des visites découvertes au grand plaisir des jeunes vacanciers.

12 ans à 17 ans

Du lundi au vendredi au cours de rendez-vous ponctuels. Les animateurs proposeront des animations (jeux, visites, animations sportives...).

Profitez de notre région !

À voir pendant vos vacances en Normandie : les îles de Chausey, Jersey, Guernesey, Villedieu-les-Poêles, Le Mont-Saint-Michel, l'abbaye de La Lucerne-d'Outremer, le zoo de Champrepus, Saint-Malo, Coutances, Avranches.

À faire pendant vos vacances : pêche, voile, char à voile, pêche en mer, sortie en vieux gréements, kayak de mer... Randonnées pédestres, équitation, golf, minigolf, karting, paintball, thalasso, bowling, casino.



Location - Réf. : 125 042 001

Prix par location par semaine	Mobile home	
	4 pers.	6 pers.
21/10-28/10	306	408
06/04-20/04	443	495
20/04-04/05	316	420



Animaux acceptés : 24 €/animal/semaine.

Le prix comprend : l'hébergement (charges incluses) du 1^{er} jour 17 h au dernier jour 10 h, l'animation adultes et enfants selon les dates indiquées, le linge de lit.

Le prix ne comprend pas : la taxe de séjour, le linge de toilette, les services et activités mentionnés avec participation, la caution de 200 €, le ménage de fin de séjour, les lits faits à l'arrivée.



Retrouvez nos coups de cœur sur www.vacances-passion.org

Damvix - Vendée

Village "L'Émeraude"***



En Vendée, dans le parc naturel du Marais poitevin, Damvix est un point de départ idéal pour visiter la région, le Futuroscope, le Puy du Fou, La Rochelle ou encore pour profiter du littoral atlantique. L'occasion également de découvrir l'art de vivre des maraîchins le temps de vos vacances.



Les 3 nuits en location
à partir de

177€



Ressourcez-vous dans ce village vacances de charme. Profitez du calme du domaine sans voitures de 4,5 ha avec son étang, un lieu magique pour déconnecter. Découvrez la biodiversité de la Venise verte à vélo ou lors d'une balade en "plate" sur les canaux. Détendez-vous dans sa piscine couverte et chauffée.



Bienvenue chez vous

Maisonnettes avec sanitaires complets, kitchenette équipée avec lave-vaisselle. Terrasse et jardinet privatifs. TV.

- 2 pièces 3/4 pers. PMR* (44 m²) : séjour avec 2 lits jumeaux, chambre avec 2 lits jumeaux, sanitaires complets.
- 3 pièces 4/6 pers. (44 m² environ) : salon avec 2 banquettes-lits simples, 2 chambres séparées avec chacune 2 lits jumeaux. 2^{es} sanitaires complets.

* Accessible aux personnes à mobilité réduite.

Pour votre confort

Inclus



Avec participation



Profitez de vos vacances !

Inclus : loisirs et animations du 06/04/2024 au 04/05/2024

En journée

Des vacances en douceur mais rythmées par votre équipe Vacances passion ! Que du bonheur à vivre en famille avec vos rendez-vous quotidiens : balades à pied ou à vélo, activités manuelles, tournois de pétanque ou de "palets", jeux "apéro"... Convivialité, rires et découvertes sont au programme de vos vacances ! Vous allez adorer "L'Émeraude".

En soirée

Votre équipe Vacances passion est décidément très en forme et anime vos soirées pour conclure vos journées en beauté ! Blind test, quiz, karaoké et plus encore vous attendent après dîner...

Côté détente

Piscine chauffée (couverte ou découverte en fonction de la météo), courts de tennis, boudodrome, minigolf, ping-pong, jeu de palets vendéens, trampoline et bibliothèque. Plan d'eau privé (empoissonné pour les pêcheurs). Barbecues collectifs à disposition.

Profitez de notre région !

À voir pendant vos vacances : Coulon, capitale de la Venise verte (15 km), abbayes du Marais (20 km). Parc ornithologique de Saint-Hilaire (10 km). Fontenay-le-Comte et la forêt de Mervent (25 km), Niort (25 km), cité médiévale de Vouvent (30 km). La Rochelle et son aquarium (45 km). Puy du Fou (110 km), le Futuroscope (130 km).

À faire pendant vos vacances en Vendée : circuits de randonnées pédestres ou cyclistes à disposition à l'accueil, balade sur les canaux pour découvrir la Venise verte. Embarcadère avec location de plate (barque traditionnelle), canoë, bateau à pédales (100 m), pêche, croisière fluviale. Découverte du Marais en calèche. Location de rosalias, balades en vélo.



COUP DE POUCE

Offre "Réservez tôt" - 10 % de réduction : pour tout séjour de 7 nuits minimum 31/01/2024 (offre "CSE partenaire" cumulable)

Offre "Confort +" : la fourniture des draps et du linge de toilette sont offerts pour un séjour de 7 nuits minimum (offre cumulable).

Offre "XL" - 25 % de réduction : pour tout séjour de 2 semaines consécutives et + (offre cumulable avec l'offre "confort+")

Nous vous proposerons automatiquement l'offre la plus avantageuse pour vous ! Certaines offres ne sont pas cumulables et ne s'appliquent pas aux options souscrites en supplément.

Location - Réf. : 100 163 001

	Maisonnette 3/4 pers. PMR	Maisonnette 4/6 pers.
Prix par location par nuit**		
06/04-04/05	59	72
par semaine		
06/04-04/05	384	468

Possibilité d'arrivée à la carte.

** Supplément de 40 € pour tout séjour inférieur à 3 nuits.



Animaux acceptés : 49 €/animal/semaine. Le prix comprend : l'hébergement charges incluses du 1^{er} jour 17 h au dernier jour 10 h, l'animation selon les dates indiquées.

Le prix ne comprend pas : la caution de 250 €, les repas, la taxe de séjour, le ménage de fin de séjour, le linge de lit et de toilette, les services et activités mentionnés avec participation.



Retrouvez nos coups de cœur sur www.vacances-passion.org



Labeaume - Ardèche

Village "La Buisnière"****



À 9 km de Vallon-Pont-d'Arc, alternant plateaux et gorges spectaculaires dans une ambiance méditerranéenne, l'Ardèche est une source inépuisable de découvertes pour vos vacances : les gorges, l'aven d'Orgnac, la Grotte Chauvet... Ressourcez-vous à Labeaume, village de caractère perché dans la garrigue ardéchoise.



Les 3 nuits en location à partir de

186€



À 800 m de Ruoms, bourg typique ardéchois, et à 2 pas des sensationnelles gorges de l'Ardèche, "La Buisnière" vous accueille dans un cadre préservé, sur un domaine surplombant la rivière la Beaume en accès rapide à pied. Profitez de tout le confort de nos maisonnettes de conception récente pour des vacances réussies !



Bienvenue chez vous

La résidence :

Appartements situés au 1^{er} étage. Ils disposent d'une cuisine équipée (avec lave-vaisselle, frigo, plaques à induction et four combiné grill et micro-ondes), salle d'eau avec wc, TV.

Balcon avec salon de jardin.

- 3 pièces 4 pers. (51 m²) : 2 chambres avec 2 lits simples, séjour avec chauffage.
- 3 pièces 5/6 pers. (57 m²) : 2 chambres avec 2 lits simples, séjour avec 1 canapé lit-double.

Les maisonnettes :

Récentes et de plain-pied, elles disposent d'une cuisine équipée (avec lave-vaisselle, frigo, plaques à induction et four combiné grill et micro-ondes), TV.

Terrasse avec salon de jardin.

- Maisonnette 4/6 pers. (33 m²) : séjour avec canapé-lit double, chambre avec 2 lits superposés, chambre avec 2 lits juxtaposables. Salle d'eau, wc séparés.
- Maisonnette 4/6 pers. PMR* (41 m²) : séjour avec canapé-lit double, chambre avec 2 lits superposés, chambre avec 2 lits juxtaposables. Salle d'eau avec wc.
- Maisonnettes 4/6 pers. (49 m²) : séjour avec canapé-lit double, 2 chambres avec 2 lits juxtaposables chacune. Salle d'eau avec wc dans chaque chambre.
- Maisonnettes 6/7 pers. (41 m²) : séjour avec canapé-lit simple, 2 chambres avec lits juxtaposables chacune, chambre avec 2 lits superposés. Salle d'eau, wc séparés.

* Accessible aux personnes à mobilité réduite.

Pour votre confort

Inclus



Avec participation



Retrouvez nos coups de cœur sur www.vacances-passion.org



Profitez de vos vacances !

Inclus : loisirs et animations du 06/04/2024 au 04/05/2024

En journée

La famille est en fête pour les vacances scolaires de printemps ! Tout au long de votre séjour, découvrez et initiez-vous au "disc-golf", une super activité sportive pour se détendre et rire en famille (accessible à tous). Votre équipe Vacances passion vous fera également découvrir le "géocaching", une façon actuelle, passionnante et ludique de découvrir les curiosités et le patrimoine local. Sans oublier une descente en canoë car oui, vous êtes en Ardèche !

En soirée

Pour conclure joyeusement vos journées déjà un peu folles, votre équipe Vacances passion vous proposera des animations variées en soirée, grands jeux, musique... Détente et évasion assurées !

Votre équipe Vacances passion est aussi à votre disposition pour vous guider dans vos découvertes locales et régionales, mais aussi dans le choix de vos activités : patrimoine, curiosités, randonnées pédestres ou cyclo, canoë...

Côté détente

Boulodrome, terrains de sport, salle de ping-pong. Bar, bibliothèque, salon TV. Barbecue collectif.

Profitez de notre région !

À voir pendant vos vacances en Ardèche : Ruoms (village médiéval), le musée Alphonse Daudet, la grotte naturelle aménagée de l'aven d'Orgnac, la Grotte Chauvet 2.

À faire pendant vos vacances : randonnées pédestres ou cyclo, escalade, spéléologie, canyoning, descente de l'Ardèche en canoë-kayak, équitation, pêche. Nougaterie de Vogüé.

COUP DE POUCE



Offre "Réservez tôt" - 10 % de réduction : pour tout séjour de 7 nuits minimum (cumulable avec l'offre "Confort +" et l'offre "CSE partenaire")

Offre "Confort +" : la fourniture des draps et du linge de toilette vous sont offerts pour un séjour de 7 nuits minimum. (Offre cumulable)

Offre "XL" - 25 % de réduction : pour tout séjour de 2 semaines consécutives et +

Nous vous proposerons automatiquement l'offre la plus avantageuse pour vous ! Certaines offres ne sont pas cumulables et ne s'appliquent pas aux options souscrites en supplément.



Location - Réf. : 100 173 001

	Appartement 4 pers. 2 SDB	Appartement 6 pers. 2 SDB	Maisonnette 3 pièces 6 pers.	Maisonnette 3 pièces 6 pers. PMR*	Maisonnette 3 pièces 6 pers. avec 2 SDB	Maisonnette 4 pièces 7 pers.
Prix par location par nuit						
06/04-04/05	62	66	69	69	72	82
par semaine						
06/04-04/05	403	429	449	449	468	533

Possibilité d'arrivée à la carte.

* Accessible aux personnes à mobilité réduite.

Supplément de 50 € pour tout séjour inférieur à 3 nuits (sauf ponts).



Animaux acceptés : 49 €/animal/semaine. Le prix comprend : la location (charges incluses) du samedi 17 h au samedi 10 h, les animations adultes et enfants selon les dates indiquées.

Le prix ne comprend pas : le linge de lit et de toilette, la taxe de séjour, la caution de 250 €, le ménage de fin de séjour, les services et activités mentionnés avec participation.



Paris Hôtel Maurice Ravel

Paris est considérée comme l'une des plus belles villes du monde. Profitez des beaux jours pour venir découvrir cette capitale palpitante qui, chargée d'histoire et de culture, vous promet curiosités, surprises et découvertes à chaque coin de rue !



1 nuit en formule hôtelière à partir de
66€



Dans un quartier calme et résidentiel, près du bois de Vincennes et de ses lacs, à proximité des transports en commun et à environ 20 min des principales attractions touristiques, vous rencontrerez une équipe d'accueil agréable, conviviale, pouvant vous renseigner sur les ressources et services de la capitale.



Bienvenue chez vous

Toutes les chambres disposent de sanitaires complets et de TV.

- Chambre individuelle : chambre avec 1 lit simple.
- Chambre 2 pers. : chambre avec 2 lits simples.
- Chambre 3 pers. : chambre avec 3 couchages.
- Chambre 4 pers. : chambre avec 4 couchages.
- Chambre 5 pers. : chambre avec 5 couchages.

Accessibilité aux personnes à mobilité réduite : nous consulter.

Lit bébé à disposition pour les enfants de moins de 3 ans (à réserver à l'inscription).

Accès : métro Porte de Vincennes (ligne 1), Bel-Air (ligne 6), tramway Montempoivre (ligne 3a).

Pour votre confort

Inclus



Avec participation

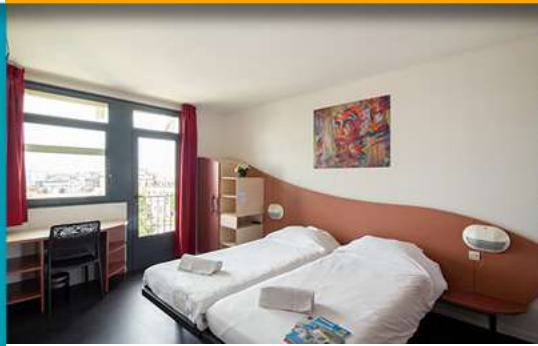

Profitez de vos repas !

Petit déjeuner gourmand en libre-service inclus. Profitez également du restaurant-self pour vos déjeuners ou dîners (en supplément) : un large choix d'entrées, plats et desserts. Accès aux terrasses extérieures, au calme, dès l'arrivée des beaux jours !

Côté détente

Hôtel bordé par une piscine couverte et trois terrains de tennis de la ville de Paris (piscine et tennis : accès payant).

Profitez de notre région !

À voir pendant vos vacances à Paris : la tour Eiffel, l'Arc de Triomphe, le Sacré-Cœur, la cathédrale Notre-Dame, le musée Grévin, Aquaboulevard, la Cité des sciences et de l'industrie, la Cité des enfants, le Jardin des plantes, le Jardin d'acclimatation. À faire pendant vos vacances : tous nos hébergements sont situés à proximité d'une station de métro. Vous avez donc accès rapidement à toutes les infrastructures sportives et culturelles de la capitale.



COUP DE POUCE

Offre "3 +" : 5 % de réduction pour tout séjour de 3 nuits et plus.

Formule hôtelière - Réf. : 101 131 001

Prix par chambre par nuit	Chambre 1 pers.	Chambre 2 pers.	Chambre 3 pers.	Chambre 4 pers.	Chambre 5 pers.
21/10-10/02	66	87	124	148	185
10/02-05/05	66	87	124	148	185

Possibilité d'arrivée à la carte.

Le prix comprend : la mise à disposition de l'hébergement du 1^{er} jour 14 h au dernier jour 10 h, le petit déjeuner, le linge de lit et de toilette, le ménage quotidien.

Le prix ne comprend pas : la taxe de séjour, les déjeuners et dîners.



Retrouvez nos coups de cœur sur www.vacances-passion.org



Paris

Hôtel CISP Kellermann

Paris est considérée comme l'une des plus belles villes du monde. Profitez des beaux jours pour venir découvrir cette capitale palpitante qui, chargée d'histoire et de culture, vous promet curiosités, surprises et découvertes à chaque coin de rue !



1 nuit en formule
hôtelière à partir de

87€



Au sud de Paris, dans un parc arboré et calme, au sein d'un quartier où sont proposés tout au long de l'année expositions et événements culturels, vous rencontrerez une équipe d'accueil agréable, conviviale, pouvant vous renseigner sur les ressources et services de la capitale.



Bienvenue chez vous

- Chambre 1 pers. : chambre avec 1 lit simple.
- Chambre 2 pers. : chambre avec 2 lits jumeaux.
- Chambre 1 ou 2 pers. : chambre avec 1 lit double (140 x 200), 2 prises USB, sèche-cheveux, distributeur de produit de douche.
- Chambre 3 pers. : chambre avec 2 lits jumeaux et 1 lit surélevé.

Accessibilité aux personnes à mobilité réduite : nous consulter.

Lit bébé à disposition pour les enfants de moins de 3 ans (à réserver à l'inscription).

Accès : Porte d'Italie, métro ligne 7 - tramway ligne 3a.

Pour votre confort

Inclus



Avec participation



Profitez de vos repas !

Petit déjeuner inclus sous forme de buffet. Profitez également du restaurant-self pour vos déjeuners ou dîners (en supplément) : un choix d'entrées, plats et desserts. Accès à la terrasse extérieure, au calme, dès l'arrivée des beaux jours !

Côté détente

Libre accès au parc de l'hôtel. Location de voiture et de vélo (autolib' et vélib') à proximité immédiate.



Profitez de notre région !

À voir pendant vos vacances à Paris : la tour Eiffel, l'Arc de Triomphe, le Sacré-Cœur, la cathédrale Notre-Dame de Paris, le musée Grévin, Aquaboulevard, la Cité des sciences et de l'industrie, la Cité des enfants, le Jardin des plantes, le Jardin d'acclimatation.

À faire pendant vos vacances : tous nos hébergements sont situés à proximité d'une station de métro. Vous avez donc accès rapidement à toutes les infrastructures sportives et culturelles de la capitale.



Formule hôtelière - Réf. : 101 132 001

Prix par chambre par nuit	Chambre 2 pers.	Chambre 3 pers.
21/10-10/02	87	124
10/02-05/05	87	124

Possibilité d'arrivée à la carte.

Le prix comprend : la mise à disposition de l'hébergement du 1^{er} jour 14 h au dernier jour 10 h, le petit déjeuner, le linge de lit et de toilette.

Le prix ne comprend pas : la taxe de séjour, les déjeuners et dîners en option.



Notre sélection de résidences locatives partenaires

Appartements, studios ou maisonnettes en France, pages 50 à 79.





Puy-de-Dôme Super-Besse

Au cœur du parc naturel des Volcans d'Auvergne, Super-Besse est une station moderne et dynamique, labellisée "Famille Montagne Plus" qui permet à toute la famille de pratiquer une multitude d'activités. Située sur le versant sud bien ensoleillé du Sancy, Super-Besse bénéficie d'une vue époustouflante sur la chaîne des Puys et le volcan du Cantal.

Besse / Super-Besse
1 350 m - 1 800 m

Ski alpin : 43 km **5 9 9 4**

Snowpark : 1

Ski de fond : 120 km

Remontées mécaniques : 22

Location de matériel de ski : voir page 12



Résidence Les chalets de Super-Besse***

La résidence de vacances est située en surplomb de la station et du lac des Hermines, à 200 m de l'espace nordique la Plaine des Moutons où vous pourrez pratiquer le ski de fond et les raquettes.

Tous les logements disposent d'une kitchenette équipée avec lave-vaisselle, d'une salle de bains, de wc séparés et d'un casier à skis. Balcon.

- **2 pièces 4 pers. (35 m² environ)** : séjour avec canapé-lit (2 couchages simples 80 cm), chambre avec 1 lit double.

INCLUS



AVEC PARTICIPATION



COUP DE POUCE

10 % de réduction : pour un séjour de 7 nuits minimum entre le 23/12 et le 06/04, réservé avant le 31/10/2023.

Location - Réf. : 492 046 001
Prix par location **2 pièces 4 pers.**

par semaine	
23/12-30/12	665
30/12-06/01	994
06/01-13/01	378
13/01-20/01	448
20/01-27/01	497
27/01-03/02	560
03/02-10/02	574
10/02-17/02	1 050
17/02-02/03	1 267
02/03-09/03	1 050
09/03-16/03	497
16/03-23/03	378
23/03-06/04	350

Vacances de Noël : possibilité d'arrivée le vendredi 22/12 sans supplément de prix pour les séjours du 23/12 au 30/12.

Animaux admis : + 49 €/semaine/animal.

Le prix comprend : la location (charges incluses) du 1^{er} jour 15 h au dernier jour 10 h, la télévision et le parking extérieur selon disponibilités.
Le prix ne comprend pas : la caution de 250 €/appartement (à régler sur place - cette caution vous sera rendue le jour du départ ou par courrier sous 8 jours), la taxe de séjour pour les plus de 18 ans, le linge de lit et de toilette, le ménage de fin de séjour.



Puy-de-Dôme Super-Besse

En Auvergne, Super-Besse, station moderne labellisée "Famille Plus montagne", permet à toute la famille de trouver, le jour, la plus grande diversité de sports de glisse et de neige, et le soir, une myriade d'animations et de restaurants chaleureux. La station est reliée au domaine skiable Le Grand Sancy.

Besse / Super-Besse
1 350 m - 1 800 m

Ski alpin : 43 km **5 9 9 4**

Snowpark : 1

Ski de fond : 120 km

Remontées mécaniques : 22

Location de matériel de ski : voir page 12



Résidence Le Bois de la Reine***

À l'entrée de la station de Super-Besse, au cœur d'un environnement boisé, la résidence bénéficie d'un superbe emplacement. Située au calme, à 800 m du centre de la station et des commerces, nichée dans une belle végétation arborée, elle est l'endroit idéal pour des vacances reposantes centrées sur la nature.

Tous les appartements disposent d'une kitchenette équipée (micro-ondes, plaques vitrocéramiques, cafetière, grille-pain, bouilloire, lave-vaisselle et réfrigérateur).

Télévision. Salle de bains avec baignoire, wc séparés.

- **2 pièces 2/4 pers. (30 m²)** : séjour avec canapé-gigogne ou BZ, TV. Chambre avec lit double ou 2 lits simples. Salle de bains avec baignoire, wc séparés. Appartements en rez-de-chaussée avec terrasse.

- **2 pièces cabine 4/6 pers. (35 m² environ)** : séjour avec canapé-lit gigogne. TV. Chambre avec 2 lits superposés ou 2 lits simples. Salle de bains avec baignoire, wc séparés. Balcon ou terrasse.

- **3 pièces cabine 6/8 pers. duplex (45 m² environ)** : séjour avec canapé-gigogne ou BZ. TV. Cabine avec 2 lits superposés, salle de bains avec douche et WC. À l'étage : chambre avec 1 lit double, chambre avec 2 lits simples. Salle de bains avec baignoire. wc séparés. Balcon.

INCLUS



AVEC PARTICIPATION



COUP DE POUCE

10 % de réduction : pour tout séjour de 7 nuits minimum, réservé avant le 31/10/2023.

Location - Réf. : 424 001 001

Prix par location	2 pièces 2/4 pers.	2 pièces cab. 4/6 pers.	3 pièces 6/8 pers.
par semaine			
09/12-23/12	385	450	600
23/12-30/12	800	880	1 120
30/12-06/01	990	1 090	1 380
06/01-13/01	385	450	600
13/01-03/02	500	575	745
03/02-10/02	560	655	840
10/02-09/03	990	1 090	1 380
09/03-16/03	500	575	745
16/03-23/03	450	525	690
23/03-06/04	385	450	600

Séjour du samedi au samedi.

Possibilité de courts séjours (nous consulter).



Animaux : - 15 kg : + 45 €/semaine/animal ; + de 15 kg : + 60 €/semaine/animal (1 max./logement).

Le prix comprend : le logement du premier jour 17 h au dernier jour 10 h.

Le prix ne comprend pas : la caution de 300 €, la taxe de séjour, le ménage de fin de séjour (sauf coin cuisine et vaisselle).

Rendez-vous sur notre site : www.vacances-passion.org (infos, disponibilités, réservation).

Nos conseillers sont à votre écoute ! Rendez-vous p. 87 pour connaître la liste de nos points de diffusion.



Alpes-de-Haute-Provence La Foux-d'Allos

Située dans le parc national du Mercantour, ouverte sur le massif de l'Aiguille et aux sources du Verdon, la résidence bénéficie d'une situation exceptionnelle au cœur de la station du Val d'Allos à 1 800 m d'altitude, au sein d'une nature somptueuse et préservée.

Val d'Allos
1 800 m - 2 600 m

Ski alpin : 180 km **16 25 34 5**

Remontées mécaniques : 51

Location de matériel de ski : voir page 12

Les Cimes du Val d'Allos***

La résidence est située au pied des pistes à 50 m des remontées mécaniques, à côté de la piste de luge sur rails et proche de multiples activités et commerces. Elle vous propose des appartements parfaitement équipés et spacieux, avec balcon, du studio 2 personnes aux 3 pièces 8 personnes.

Tous les appartements possèdent 1 cuisine équipée (réfrigérateur, plaques électriques, lave-vaisselle, micro-ondes, cafetière, grille-pain, ustensiles de cuisine, assiettes, couverts...). Salle de bains, wc parfois séparés.

- **2 pièces 6 pers. (34 à 45 m²)** : salon avec 1 lit gigogne, chambre avec 1 lit double, coin montagne avec 2 lits superposés.
- **2 pièces 6 pers. supérieur (42 à 45 m²)** : salon avec 1 lit gigogne, chambre avec 1 lit double, coin montagne avec 2 lits superposés.
- **2 pièces 8 pers. duplex (55 m²)** : salon avec 1 lit gigogne, coin montagne avec 2 lits superposés, chambre avec 1 lit double, mezzanine avec 2 lits simples + salle d'eau et toilettes.
- **3 pièces 6 pers. (42 à 45 m²)** : salon avec lits gigognes, 2 chambres avec 1 lit double ou 2 lits jumeaux.
- **3 pièces 8 pers. (57 m²)** : salon avec 1 lit gigogne, 2 chambres avec 1 lit double ou 2 lits jumeaux, coin montagne avec 2 lits superposés + salle d'eau et toilette.

INCLUS

Lave-vaisselle, Local à skis, Matériel bébé, Parking, TV, Espace sauna/hammam, Piscine couverte

AVEC PARTICIPATION

Laverie, Linge de lit, Linge de toilette, Parking couvert



Vosges La Bresse

Dans un pays magique de crêtes, de cols, de lacs et de forêts profondes, une petite ville de montagne pleine de charme est devenue une station au cœur du plus grand domaine skiable des Vosges.

La Bresse
900 m - 1 350 m

Ski alpin : 50 km

Remontées mécaniques : 17

Location de matériel de ski : voir page 12

Résidence Les Grandes Feignes***

Idéalement placée au pied des pistes, elle offre un panorama exceptionnel. La résidence de vacances (avec ascenseur) est un grand chalet de 3 étages composé de 91 appartements avec balcon ou terrasse en rez-de-chaussée.

Chaque logement dispose d'un coin cuisine avec plaques vitrocéramiques ou électriques, lave-vaisselle, four micro-ondes, réfrigérateur, cafetière et vaisselle. Balcon.

- **2 pièces 4 pers. (à partir de 31 m²)** : séjour avec 2 lits gigognes, 1 chambre séparée avec 1 lit double, salle de bains, wc.
- **2 pièces 4 pers. (à partir de 31 m²)** : séjour avec 2 lits gigognes, chambre séparée avec 1 lit double, salle de bains, wc.
- **3 pièces 6 pers. (41 à 45 m²)** : séjour avec 2 lits gigognes, 1 chambre séparée avec 1 lit double et 1 chambre avec 2 lits superposés. Salle de douches + salle de bains et wc.

INCLUS

Linge de lit, Matériel bébé, TV, Wi-Fi

AVEC PARTICIPATION

Linge de toilette, Matériel bébé



COUP DE POUCE

20 % de réduction : sur les 2 pièces 4 pers. et 3 pièces 6 pers. pour tout séjour de 7 nuits minimum (sauf pour les arrivées du 23/12, 30/12, 10/02, 17/02, 24/02 et du 02/03) réservé avant le 31/10/2023.

Location - Réf. : 490 001 001

Prix par location	2 pièces 4 pers.	2 pièces 4 pers. côté pistes	3 pièces 6 pers.	3 pièces 6 pers. côté pistes
par semaine				
16/12-23/12	356	411	443	508
23/12-30/12	1081	1272	1335	1537
30/12-06/01	1363	1595	1705	1903
06/01-13/01	506	579	636	719
13/01-20/01	506	579	636	719
20/01-27/01	687	786	859	986
27/01-03/02	687	786	859	986
03/02-10/02	917	1065	1195	1313
10/02-24/02	1363	1595	1705	1903
24/02-02/03	1363	1595	1705	1903
02/03-09/03	1363	1595	1705	1903
09/03-16/03	819	951	1068	1173
16/03-23/03	687	786	859	986
23/03-30/03	506	579	636	719
30/03-20/04	380	439	473	543



COUP DE POUCE

5 % de réduction : sur les semaines entre le 24/02 et le 02/03/2024, réservées avant le 15/10/2023.
10 % de réduction : pour tout séjour entre le 09/12/2023 et le 24/02/2024 et entre le 02/03/2024 et le 13/04/2024, réservé avant le 15/10/2023.

Location - Réf. : 476 001 001

Prix par location	2 pièces 6 pers.	2 pièces 6 pers. supérieur	2 pièces 8 pers.	3 pièces 6 pers.	3 pièces 8 pers.
par semaine					
09/12-16/12	467	509	625	576	719
16/12-23/12	598	641	776	748	861
23/12-06/01	1275	1381	1737	1579	1836
06/01-20/01	467	509	625	576	719
20/01-10/02	598	641	776	748	861
10/02-17/02	1154	1271	1605	1480	1667
17/02-09/03	1374	1491	1836	1722	1953
09/03-16/03	598	641	776	748	861
16/03-13/04	467	509	625	576	719



Animal : + 35 €/animal/semaine.
Le prix comprend : la location (charges incluses), le parking extérieur, l'accès piscine, les casiers à skis.
Le prix ne comprend pas : la caution de 400 € pour les 2 pièces 6 pers. (600 € pour les autres logements), caution à verser (par chèque ou par CB) à votre arrivée et restituée à votre départ après inventaire. La taxe de séjour : 1,10 €/pers./nuit (à partir de 18 ans), le ménage de fin de séjour.

Animaux admis : + 70 €/semaine/animal.
Le prix comprend : la location (charges incluses) du 1^{er} jour 17 h au dernier jour 10 h, le linge de lit.
Le prix ne comprend pas : la caution de 300 € à verser à l'arrivée et restituée après état des lieux, la taxe de séjour (1,10 €/jour/adulte, gratuit pour les - 18 ans), le ménage de fin de séjour, la chaise haute et la baignoire bébé.

Rendez-vous sur notre site : www.vacances-passion.org (infos, disponibilités, réservation).

Nos conseillers sont à votre écoute ! Rendez-vous p. 87 pour connaître la liste de nos points de diffusion.



Hautes-Alpes Orcières 1 850

Avec ses alpages élevés qui offrent un domaine skiable à 2 725 m, Orcières 1 850 est l'une des seules stations des Alpes du Sud à proposer des altitudes et des pentes aux expositions très différentes. Son palais des sports "La Grande Ourse" et sa maison de l'Enfant "La Petite Ourse" en font une destination unique dans les Alpes.

Orcières

1 850 m - 2 725 m

Ski alpin : 60 km **7 14 17 6**

Snowpark : 1

Remontées mécaniques : 30

Location de matériel de ski : voir page 12



Résidence Rochebrune****

La résidence de vacances (avec ascenseur) est située à proximité des commerces et au pied des pistes.

Chaque logement dispose d'une kitchenette entièrement équipée (lave-vaisselle).

Salle de bains. Balcon.

- 2 pièces 4 pers. (29 à 36 m²) : séjour avec canapé-lit gigogne, chambre avec 1 lit double.
- 2 pièces 6 pers. (38 à 41 m²) : séjour avec canapé-lit gigogne, chambre avec 1 lit double, coin montagne avec 2 lits superposés.
- Studio coin montagne 4 pers. (27 m² environ) : séjour avec canapé-lit gigogne, coin montagne avec 2 lits superposés. Salle de bains avec wc.

INCLUS



Linge de lit TV Wi-Fi

AVEC PARTICIPATION



Linde de toilette Matériel bébé Parking



COUP DE POUCE

15 % de réduction : pour un séjour de 7 nuits minimum (sauf pour les arrivées du 23/12, 30/12, 10/02, 17/02, 24/02, 02/03) réservé avant le 14/10/2023.

Location - Réf. : 490 004 001

Prix par location	Studio 4 pers.	2 pièces 4 pers.	2 pièces 6 pers.
par semaine			
16/12-23/12	289	339	439
23/12-30/12	1 019	1 199	1 459
30/12-06/01	1 239	1 449	1 769
06/01-13/01	399	449	579
13/01-20/01	509	599	759
20/01-27/01	589	689	859
27/01-10/02	669	779	979
10/02-17/02	1 509	1 759	2 139
17/02-02/03	1 629	1 849	2 319
02/03-09/03	1 509	1 759	2 139
09/03-16/03	509	599	759
16/03-23/03	399	449	579
23/03-30/03	359	409	509
30/03-06/04	439	499	649
06/04-13/04	399	449	579



Animaux admis : + 70 €/semaine/animal.

Le prix comprend : la location (charges incluses) du 1^{er} jour 17 h au dernier jour 10 h.

Le prix ne comprend pas : la caution de 300 € à verser à l'arrivée et restituée après état des lieux, la taxe de séjour à régler impérativement au moment de la réservation (1,10 €/jour/adulte, gratuit pour les - 18 ans), le ménage de fin de séjour.



Hautes-Alpes Orcières

NOUVEAU

D'architecture montagnarde, la nouvelle résidence prestige Rochebrune Les Cimes vous accueille dans un cadre chaleureux. À la fois moderne, boisée, s'intégrant parfaitement dans le paysage, la résidence située au pied des pistes du téléxim de Rocherousse se compose de 3 bâtiments pour 50 logements, du studio au 4 pièces.

Orcières

1 850 m - 2 725 m

Ski alpin : 60 km **7 14 17 6**

Snowpark : 1

Remontées mécaniques : 30

Location de matériel de ski : voir page 12



Résidence Rochebrune Les Cimes ****

Orcières Merlette 1850, située face au magnifique parc national des Écrins, est une station aux accents provençaux qui bénéficie d'une douceur de vie et d'un ensoleillement très privilégiés ainsi que d'un environnement exceptionnel au cœur de la belle vallée du Champsaur, dans les Hautes-Alpes. L'hiver, l'ensemble du domaine skiable est couvert en neige.

Tous les logements disposent d'une cuisine équipée (réfrigérateur, plaque vitrocéramique, micro-ondes, lave-vaisselle, bouilloire, cafetière et grille-pain), une TV et un balcon ou terrasse.

- 2 pièces 4 pers. (35 m² environ) : séjour avec canapé 2 couchages, chambre séparée avec 1 lit double ou 2 lits simples. Salle de bains avec baignoire et sèche-cheveux, wc séparés.
- 3 pièces 6 pers. (50 m² environ) : séjour avec canapé 2 couchages + chambre séparée avec 1 lit double et salle d'eau + chambre avec lits simples (2 pers.). Salle de bains avec sèche-cheveux, wc séparés.

INCLUS



Linge de lit Linde de toilette TV Wi-Fi Espace sauna/hammam Piscine

AVEC PARTICIPATION



Laverie Matériel bébé Espace sauna/hammam



Location - Réf. : 490 005 001

Prix par location	2 pièces 4 pers.	3 pièces 6 pers.
par semaine		
16/12-23/12	429	519
23/12-30/12	1 419	1 949
30/12-06/01	1 809	2 479
06/01-13/01	609	809
13/01-20/01	759	1 029
20/01-27/01	899	1 239
27/01-10/02	969	1 339
10/02-17/02	2 079	2 739
17/02-02/03	2 169	3 089
02/03-09/03	2 079	2 739
09/03-16/03	759	1 029
16/03-23/03	579	799
23/03-30/03	529	739
30/03-06/04	659	909
06/04-13/04	599	819



Animaux admis : + 70 €/semaine/animal.

Le prix comprend : la location (charges incluses) du 1^{er} jour 17 h au dernier jour 10 h.

Le prix ne comprend pas : la caution de 500 € à verser à l'arrivée et restituée après état des lieux, la taxe de séjour à régler impérativement au moment de la réservation (gratuit pour les - 18 ans).

Rendez-vous sur notre site : www.vacances-passion.org (infos, disponibilités, réservation).

Nos conseillers sont à votre écoute ! Rendez-vous p. 87 pour connaître la liste de nos points de diffusion.



Hautes-Alpes Les Orres

Les Hautes-Alpes sont tour à tour l'écrin des neiges éternelles et le miroir du soleil de la Provence. La station des Orres, constituée de 9 hameaux, offre un terrain de jeu idéal à la pratique du ski pour tous les niveaux.

Résidence Le parc des Airelles***

Au pied des pistes, la résidence de vacances dispose d'un superbe panorama sur la vallée et les massifs environnants. Les appartements bénéficient de larges baies vitrées, prolongées de terrasses ensoleillées.

Tous les logements disposent d'une kitchenette entièrement équipée (micro-ondes, plaques vitrocéramiques, réfrigérateur, lave-vaisselle). Salle de bains ou de douches avec wc séparés (pour la plupart). Terrasse ou balcon.

- 1 pièce coin montagne 4 pers. (26 à 30 m²) : séjour avec canapé-lit double ou canapé-lit gigogne, coin montagne avec 2 couchages.
- 2 pièces 6 pers. (33 à 34 m²) : séjour avec canapé-lit double, chambre avec 2 lits simples, coin montagne avec 2 lits superposés.
- 3 pièces 8 pers. (40 à 43 m²) : séjour avec canapé-lit double, 2 chambres avec grands lits ou lits simples, coin montagne avec 2 lits superposés.

Les Orres

1 550 m - 2 720 m

Ski alpin : 100 km **7 6 20 4**

Snowpark : 1

Ski de fond : 24 km

Remontées mécaniques : 19

Location de matériel de ski : voir page 12



INCLUS	AVEC PARTICIPATION
Parking Wi-Fi	Linge de lit Linge de toilette Parking couvert TV



Location - Réf. : 465 001 001

Prix par location	1 pièce coin montagne 4 pers.	2 pièces 6 pers.	3 pièces 8 pers.
09/12-16/12	300	349	449
16/12-23/12	434	487	639
23/12-30/12	1 159	1 343	1 997
30/12-06/01	1 274	1 487	2 231
06/01-13/01	405	454	599
13/01-20/01	440	524	697
20/01-27/01	599	674	863
27/01-03/02	722	807	1 034
03/02-10/02	747	849	1 079
10/02-17/02	1 377	1 595	2 349
17/02-24/02	1 500	1 757	2 579
24/02-02/03	1 662	1 899	2 729
02/03-09/03	1 529	1 736	2 517
09/03-16/03	674	764	978
16/03-23/03	405	454	599
23/03-30/03	314	384	524
30/03-06/04	405	454	599
06/04-13/04	292	357	489



Animaux : + 35 €/animal/semaine.
 Le prix comprend : la location (charges incluses) du samedi 17 h au samedi 10 h.
 Le prix ne comprend pas : la caution de 400 € à verser à l'arrivée et restituée au départ après état des lieux, la taxe de séjour, le linge de lit et de toilette, le ménage de fin de séjour.



Isère Les Deux-Alpes

Dans le département de l'Isère, entre Alpes du Nord et Alpes du Sud, Les Deux-Alpes est une station mythique de l'Oisans. Profitez d'un domaine skiable exceptionnel situé sur le plus haut glacier d'Europe, le glacier de la Lauze culminant à 3 600 m, garantie d'un enneigement naturel toute l'année. Station labellisée "Famille Plus".

Résidences Les Balcons du Soleil

Les résidences sont situées sur les hauteurs de la station à 1 800 mètres d'altitude dans le quartier du Soleil à Venosc, offrant une superbe vue sur la vallée de Venosc et les sommets environnants.

Tous les hébergements disposent d'un séjour avec coin repas et cuisine équipée (plaques vitrocéramiques, micro-ondes, lave-vaisselle, grille-pain, cafetière, bouilloire). Salle de bains et wc. Balcon. TV.

- **2 pièces 4 pers. (35 m² environ)** : séjour avec canapé-lit gigogne, chambre avec 2 lits simples ou gigognes.
- **3 pièces 6 pers. (42 m² environ)** : séjour avec canapé-lit gigogne, chambre avec 2 lits simples, chambre avec 2 lits superposés.

INCLUS



AVEC PARTICIPATION



COUP DE POUCE

- 10 % de réduction** : pour un séjour de 7 nuits minimum entre le 23/12 et le 06/01, entre le 10/02 et le 09/03, réservé avant le 31/10/2023.
 - 20 % de réduction** : pour un séjour de 7 nuits minimum entre le 06/01 et le 10/02, et entre le 09/03 et le 20/04, réservé avant le 31/10/2023.
- Offres non cumulables.

Location - Réf. : 492 042 001

Prix par location	2 pièces 4 pers.	3 pièces 6 pers.
par semaine		
09/12-23/12	364	462
23/12-30/12	693	917
30/12-06/01	1 344	1 715
06/01-13/01	434	560
13/01-20/01	518	679
20/01-27/01	609	798
27/01-03/02	749	952
03/02-10/02	784	994
10/02-17/02	1 288	1 666
17/02-02/03	1 533	1 939
02/03-09/03	1 288	1 666
09/03-16/03	784	994
16/03-23/03	490	651
23/03-30/03	434	560
30/03-20/04	455	609

Vacances de Noël : possibilité d'arrivée le vendredi 22/12 sans supplément de prix pour les séjours du 23/12 au 30/12.



Animaux admis : + 49 €/semaine/animal.

Le prix comprend : la location (charges incluses) du 1^{er} jour 15 h au dernier jour 10 h, la télévision.
Le prix ne comprend pas : la caution de 250 € (à verser à l'arrivée), la taxe de séjour, le ménage de fin de séjour, le linge de lit et de toilette.



Isère Les Deux-Alpes

Situé dans le département de l'Isère, le domaine des Deux-Alpes est une station dynamique, sportive et branchée à 1 650 m d'altitude. C'est un paradis pour les amateurs de glisse qui pourront dévaler les 220 km de pistes et admirer les points de vue exceptionnels.

Le Hameau - Les 2 Alpes

Située à l'entrée de la station, le long de l'artère principale, la résidence jouit d'une position de choix. École de ski, remontée mécanique "Vallée Blanche" et office de tourisme au pied de la résidence. Remontée mécanique "Jandri 1" à 10 minutes à pied.

Tous les appartements sont équipés d'une kitchenette avec plaques vitrocéramiques, micro-ondes, lave-vaisselle, réfrigérateur, cafetière électrique, bouilloire électrique, grille-pain. Terrasse ou balcon selon les typologies.

- **2 pièces 6 pers. (43 m²)** : séjour avec canapé-lit double, coin repas, chambre avec 1 lit double, coin cabine avec lits superposés, salle de bains et wc.
- **3 pièces 8 pers. (49 m² environ)** : séjour avec canapé-lit double, coin repas, 2 chambres avec 1 lit double, alcôve avec lits superposés, salle de bains, salle d'eau et wc.

INCLUS



AVEC PARTICIPATION



COUP DE POUCE

- 15 % de réduction** : pour toute réservation de 2 semaines consécutives entre le 16/12/2023 et le 04/05/2024.
- Offre non cumulable, valable uniquement sur l'hébergement.

Location - Réf. : 417 031 001

Prix par location	2 pièces 6 pers.	3 pièces 8 pers.
par semaine		
16/12-23/12	725	895
23/12-30/12	1 725	2 085
30/12-06/01	2 300	2 800
06/01-10/02	930	1 135
10/02-17/02	2 195	2 650
17/02-02/03	2 300	2 800
02/03-09/03	2 195	2 650
09/03-16/03	1 285	1 550
16/03-23/03	845	1 175
23/03-30/03	830	1 135
30/03-20/04	870	1 030
20/04-04/05	715	835

Arrivée possible le 22/12 sans supplément à signaler à la réservation.

Animaux admis : + 50 €/séjour/animal.

Le prix comprend : la location (charges incluses) du 1^{er} jour 17 h au dernier jour 10 h, le linge de lit et de toilette, le matériel bébé (sur demande et selon disponibilités), la TV.
Le prix ne comprend pas : la caution de 450 € à verser à l'arrivée et restituée au départ après état des lieux, la taxe de séjour, le parking couvert obligatoire (40 €/semaine/véhicule), le ménage de fin de séjour (65 € en 2 pièces 6 pers. et 150 € en 3 pièces 8 pers.), le change de linge de lit en cours de séjour.



Rendez-vous sur notre site : www.vacances-passion.org (infos, disponibilités, réservation).

Nos conseillers sont à votre écoute ! Rendez-vous p. 87 pour connaître la liste de nos points de diffusion.



Isère Auris

Idéalement située au cœur de la station d'Auris-en-Oisans dans le massif des Grandes Rousses, la résidence Les Écrins d'Auris*** est le lieu parfait pour les amoureux de la nature.

Résidence Les Écrins d'Auris***

Perchée à 1 600 m d'altitude, la résidence a été conçue dans une démarche d'écoresponsabilité avec une exposition plein sud. Bénéficiant d'un départ et retour skis aux pieds, vous trouverez les premières pistes et remontées mécaniques à seulement quelques pas de votre hébergement.

Tous les logements disposent d'un coin cuisine avec un four micro-ondes/gril, des plaques vitrocéramiques, un lave-vaisselle, un grand réfrigérateur, une hotte. Salle d'eau avec douche et wc.

- 2 pièces 4 pers. (35 m² environ) : séjour avec lit gigogne, chambre avec lits simples. Salle d'eau avec douche et wc. Terrasse ou balcon avec table et transats. Balcon.
- 2 pièces 6 pers. (41 m² environ) : séjour avec lit gigogne et TV, coin montagne avec lits superposés situé dans l'entrée, séparé par un rideau, chambre avec 2 lits simples jumelables. Salle d'eau avec douche. Terrasse ou balcon avec table et transats.

Auris-en-Oisans
1 450 m / 2 176 m

Ski alpin : 45 km **5 7 8 3**
Snowpark : 4
Remontées mécaniques : 11
Location de matériel de ski : voir page 12

INCLUS

- Local à skis
- Matériel bébé
- Parking
- Wi-Fi
- Espace sauna/hammam
- Piscine

AVEC PARTICIPATION

- Linge de lit
- Linge de toilette



COUP DE POUCE

10 % de réduction : pour tout séjour entre le 25/11/2023 et le 29/12/2024 inclus, du 06/01/2024 au 09/02/2024 inclus, réservé avant le 30/09/2023.
10 % de réduction : pour tout séjour entre le 09/03 et le 13/04/2024, réservé avant le 15/11/2023.

Location - Réf. : 409 027 001

Prix par location	2 pièces 4 pers. balcon	2 pièces 6 pers.
par semaine		
16/12-23/12	791	889
23/12-30/12	1 190	1 330
30/12-06/01	1 981	2 219
06/01-13/01	693	777
13/01-20/01	854	952
20/01-27/01	889	1 001
27/01-03/02	1 092	1 218
03/02-10/02	1 190	1 330
10/02-17/02	1 785	1 995
17/02-24/02	2 058	2 303
24/02-02/03	2 121	2 373
02/03-09/03	1 939	2 170
09/03-16/03	1 190	1 330
16/03-23/03	1 092	1 218
23/03-30/03	987	1 106
30/03-06/04	791	889
06/04-13/04	651	735



Animaux admis : + 46 €/animal/semaine.
Le prix comprend : la location du samedi 17 h au samedi 10 h (charges incluses).
Le prix ne comprend pas : la caution de 300 € à verser à l'arrivée et restituée au départ après état des lieux, la taxe de séjour, le linge de lit et de toilette, le ménage de fin de séjour (hors coin cuisine).

Isère Gresse-en-Vercors

La station-village vous enchantera par son cadre unique. Idéale pour les familles, elle propose de nombreuses activités qui font le bonheur de tous. Principalement tracées en forêt, les pistes offrent une bonne qualité de neige et les différents niveaux contentent tous les skieurs. Les novices profitent d'un espace réservé et sécurisé.

Gresse-en-Vercors
1 245 m / 1 751 m

Ski alpin : 21 km **9 6 8 3**
Snowpark : 1
Remontées mécaniques : 10
Location de matériel de ski : voir page 12

Résidence Les Gentianes**

Située sur les Balcons Est du Vercors, la résidence Les Gentianes** à Gresse-en-Vercors a été construite dans le respect de l'architecture locale. Ce complexe de vacances se trouve à 600 m du centre de la station et à 300 m des commerces.

Tous les appartements disposent d'un coin cuisine avec plaques vitrocéramiques, réfrigérateur, lave-vaisselle, micro-ondes/gril, cafetière, grille-pain et bouilloire.

- 2 pièces 4 pers. (28 à 35 m²) : séjour avec 1 canapé-lit double, chambre avec 1 lit double. Salle de bains (salle de douches pour PMR) et wc (parfois séparés).
- 3 pièces 6 pers. (37 à 55 m²) : séjour avec 1 canapé-lit double, 2 chambres avec un lit double. Salle de bains, wc (parfois séparés).
- Chalet duplex 6 pers. (50 à 55 m²) : séjour avec 1 canapé-lit double, 2 chambres avec 1 lit double. Salle de bains et wc séparés. Terrasse.

INCLUS

- Matériel bébé
- Wi-Fi

AVEC PARTICIPATION

- Linge de lit
- Linge de toilette
- TV
- Espace hammam
- Espace sauna



COUP DE POUCE

15 % de réduction : pour tout séjour entre le 25/11 et le 29/12/2023 inclus, du 06/01 au 16/02/2024 inclus, réservé avant le 30/09/2023.
15 % de réduction : pour tout séjour entre le 09/03 et le 09/03/2024, réservé avant le 15/11/2023.

Location - Réf. : 409 024 001

Prix par location	2 pièces 4 pers.	3 pièces 6 pers.	Chalet duplex 6 pers.
par semaine			
23/12-30/12	602	749	826
30/12-06/01	861	1 064	1 232
06/01-20/01	301	378	413
20/01-27/01	343	427	469
27/01-03/02	371	462	504
03/02-10/02	413	511	567
10/02-17/02	679	847	987
17/02-24/02	861	1 064	1 218
24/02-02/03	896	1 113	1 267
02/03-09/03	735	910	1 071



Animaux admis : 10 €/jour, 46 €/semaine (1 animal maxi/hébergement).
Le prix comprend : le logement du premier jour 17 h au dernier jour 10 h.
Le prix ne comprend pas : la caution de 300 € par logement à verser à l'arrivée et remboursée au départ après l'état des lieux, la taxe de séjour, le ménage de fin de séjour (hors coin cuisine), le linge de lit et le linge de toilette.



Savoie Valloire

Valloire est une station-village qui a su respecter la tradition et l'architecture de la région, idéale pour vos vacances à la montagne. Elle est également réputée pour les concours internationaux de sculpture sur neige et glace qu'elle organise en janvier.

Résidence Les chalets de Galibier 1 et 2***

Située à 800 m du centre-ville (navette gratuite devant la résidence) et au pied des pistes (retour skis aux pieds), elle se compose de 2 ensembles de 5 chalets de pierre et de bois (avec ascenseur) situés à 200 m maximum des remontées mécaniques.

Tous les hébergements disposent d'une kitchenette équipée (micro-ondes/gril, 4 plaques vitrocéramiques, lave-vaisselle, bouilloire, cafetière et grille-pain). WC séparés (sauf appt PMR). Balcon ou petite terrasse ouverte en rez-de-chaussée.

- **Studio 2 pers. (22 m² environ)** : séjour avec canapé-lit ou gigogne de 2 couchages, douche.
- **2 pièces 4 pers. (32 m² environ)** : séjour avec canapé-lit ou gigogne de 2 couchages, chambre avec 2 lits simples, salle de bains.
- **2 pièces cabine 5/6 pers. (40 m² environ)** : séjour avec canapé-lit double ou gigogne, chambre avec 2 lits simples, cabine fermée avec 2 lits superposés, salle de bains + douche.
- **2 pièces cabine 6 pers. (47 m² environ)** : séjour avec canapé-lit double, chambre avec 2 lits simples, cabine fermée avec 2 lits simples parfois superposés, salle de bains + douche.
- **3 pièces duplex 8 pers. (60 m² environ)** : séjour avec canapé-lit ou gigogne de 2 couchages, chambre avec 2 lits simples, à l'étage : chambre avec 2 lits simples, coin nuit 2 lits simples, salle de bains + douche.

INCLUS



AVEC PARTICIPATION



Valloire

1 430 m - 2 750 m

Ski alpin : 160 km **17 30 34 8**

Snowpark : 1

Remontées mécaniques : 30

Location de matériel de ski : voir page 12



Savoie Saint-Sorlin-d'Arves

Station renommée de la Maurienne, au cœur du domaine des Sybelles, Saint-Sorlin-d'Arves est un village savoyard qui a su garder son authenticité dans un environnement chaleureux et accueillant. Un espace préservé où il fait bon vivre.

Résidence Balcon des Neiges

La résidence de vacances est idéalement située à 150 m des pistes et à 50 m des premiers commerces. Ascenseur.

Tous les hébergements disposent d'une kitchenette entièrement équipée (lave-vaisselle et four micro-ondes/gril, cafetière et bouilloire électriques, grille-pain), salle de bains, wc séparés, balcon équipé de 2 chaises longues (sauf quelques studios), TV.

- **Studio 4 pers. (25 à 30 m²)** : séjour avec canapé-lit gigogne (2 couchages), coin alcôve avec 2 lits superposés. Balcon
- **2 pièces 6 pers. alcôve (35 à 40 m²)** : séjour avec canapé-lit gigogne (2 couchages), chambre avec 1 lit double, cabine avec 2 lits superposés parfois en duplex.
- **3 pièces cabine 8 pers. alcôve (40 à 45 m²)** : séjour avec canapé-lit gigogne (2 couchages), chambre avec 1 lit double, chambre avec 2 lits superposés, cabine avec lits superposés. parfois en duplex.

INCLUS



AVEC PARTICIPATION



Saint-Sorlin-d'Arves

1 100 m - 2 620 m

Ski alpin : 120 km **9 13 12 6**

Snowpark : 1

Remontées mécaniques : 20

Location de matériel de ski : voir page 12



COUP DE POUCE

10 % de réduction : pour un séjour de 7 nuits minimum entre le 23/12 et le 30/12, entre le 06/01 et le 10/02 et entre le 09/03 et le 13/04, réservé avant le 31/10/2023.

Location - Réf. : 435 003 001

Prix par location	Studio 2 pers.	2 pièces 4 pers.	2 pièces cab. 5/6 pers.	2 pièces cab. 6 pers.	3 pièces 8 pers. duplex
par semaine					
23/12-30/12	1 091	1 331	1 561	1 673	2 275
30/12-06/01	1 448	1 760	2 060	2 229	3 029
06/01-13/01	630	765	895	960	1 306
13/01-20/01	685	825	975	1 051	1 433
20/01-27/01	760	935	1 091	1 168	1 596
27/01-03/02	875	1 071	1 260	1 346	1 831
03/02-10/02	930	1 148	1 331	1 433	1 953
10/02-17/02	1 535	1 918	2 224	2 356	3 259
17/02-02/03	1 622	1 994	2 351	2 499	3 412
02/03-09/03	1 535	1 918	2 224	2 356	3 259
09/03-16/03	820	1 000	1 183	1 265	1 724
16/03-23/03	695	855	985	1 056	1 448
23/03-06/04	585	720	830	890	1 209
06/04-13/04	605	745	860	925	1 260

Séjour du samedi au samedi, possibilité d'arrivées/départs libres en hors-saison selon remplissage (nous consulter).



Animaux admis : + 39 €/semaine/animal (2 max./appartement).

Le prix comprend : la location (charges incluses) du samedi 17 h au samedi 10 h. Court séjour : le ménage de fin de séjour (sauf kitchenette).

Le prix ne comprend pas : la caution de 400 € à verser à l'arrivée et restituée sous 15 jours maximum après état des lieux, la taxe de séjour, le ménage de fin de séjour si l'appartement n'est pas rendu propre (de 45 € à 65 €, sauf court séjour).

Location - Réf. : 492 001 001

Prix par location	Studio 4 pers.	2 pièces cab. 6 pers.	3 pièces cab. 8 pers.
par semaine			
23/12-30/12	574	798	1 022
30/12-06/01	994	1 421	1 799
06/01-13/01	287	420	532
13/01-20/01	350	497	637
20/01-27/01	448	616	784
27/01-03/02	518	707	882
03/02-10/02	539	756	938
10/02-17/02	1 169	1 673	2 135
17/02-02/03	1 365	1 925	2 415
02/03-09/03	1 169	1 673	2 135
09/03-16/03	518	707	882
16/03-23/03	287	420	532
23/03-30/03	266	378	490
30/03-13/04	287	420	532

Vacances de Noël : possibilité d'arrivée le vendredi 22/12 sans supplément de prix pour les séjours du 23/12 au 30/12.



Animaux admis : + 49 €/semaine/animal.

Le prix comprend : la location (charges incluses) du samedi 15 h au samedi 10 h, l'accès à la piscine couverte chauffée, la télévision.

Le prix ne comprend pas : la caution de 250 € à verser à l'arrivée et restituée le jour du départ après état des lieux, la taxe de séjour, le ménage final, le parking couvert.



Rendez-vous sur notre site : www.vacances-passion.org (infos, disponibilités, réservation).

Nos conseillers sont à votre écoute ! Rendez-vous p. 87 pour connaître la liste de nos points de diffusion.



Savoie Saint-Jean-d'Arves

Ce village typique est aussi une station avec tous commerces et boutiques de sport, restaurants, école de ski français... Saint-Jean-d'Arves fait partie du domaine skiable "Les Sybelles", le 4^e de France, dans un panorama grandiose, ouvert à 360° sur la montagne et culminant à 2 600 m d'altitude.

Les Chalets des Écourts

Entre authenticité et modernité, le site se compose de ravissants petits chalets en bois divisés en appartements, tous orientés plein sud. Pour votre confort, vous trouverez une réception, des casiers à skis, mais aussi une piscine extérieure chauffée, un espace forme en accès gratuit ainsi qu'un parking extérieur.

Tous les appartements disposent d'un coin cuisine équipé (réfrigérateur, plaques électriques, four micro-ondes/gril, lave-vaisselle, cafetière, bouilloire et grille-pain), balcon ou terrasse, TV.

- **2 pièces 4 pers. (32 m² environ)** : séjour avec canapé-lit double, chambre avec 1 lit double. Salle de bains avec wc.

- **3 pièces 6 pers. (43 m² environ)** : séjour avec canapé-lit double, chambre avec 1 lit double, chambre avec 2 lits simples. Salle de bains et wc séparés.



COUP DE POUCE

20 % de réduction : pour un séjour de 7 nuits minimum entre le 23/12/2023 et le 13/04/2024, réservé avant le 31/10/2023.

Location - Réf. : 492 044 001

Prix par location

	2 pièces 4 pers.	3 pièces 6 pers.
par semaine		
23/12-30/12	560	686
30/12-06/01	938	1 148
06/01-13/01	315	350
13/01-20/01	336	378
20/01-27/01	413	462
27/01-03/02	462	525
03/02-10/02	490	560
10/02-17/02	1 169	1 386
17/02-02/03	1 288	1 512
02/03-09/03	1 169	1 386
09/03-16/03	462	525
16/03-23/03	315	350
23/03-30/03	294	329
30/03-06/04	315	350
06/04-13/04	294	329

Vacances de Noël : possibilité d'arrivée le vendredi 22/12 sans supplément de prix pour les séjours du 23/12 au 30/12.
Séjour à la carte (5 nuits minimum) : du 06/01 au 10/02 et du 09/03 au 13/04, arrivées possibles tous les jours sauf le dimanche.

Animaux admis : + 49 €/semaine/animal.

Le prix comprend : la location (charges incluses) du samedi 16 h au samedi 10 h, la télévision, l'accès à la piscine, à l'espace sauna/hammam et à l'espace fitness, une place de parking extérieure.

Le prix ne comprend pas : la caution de 250 € par logement (à régler sur place), la taxe de séjour, le ménage de fin de séjour (hors kitchenette).



Savoie Aussois

Aussois, station-village savoyarde située aux portes du parc national de la Vanoise, est un véritable paradis en toutes saisons pour les amoureux de la montagne. Du randonneur contemplatif à l'alpiniste chevronné, chacun trouvera une activité à sa mesure.

Résidence Les Flocons d'argent***

La résidence de vacances est située au pied des pistes et des remontées mécaniques et avec quelques commerces intégrés à la résidence. Ascenseur.

Tous les hébergements disposent d'une kitchenette entièrement équipée (four micro-ondes/gril, réfrigérateur avec partie congélateur pour les 4 pièces uniquement, lave-vaisselle, cafetière électrique, grille-pain, bouilloire électrique). Tous les logements disposent d'un balcon ou terrasse non fermée en RDC avec 2 chaises longues.

- **2 pièces 4 pers. (30 à 35 m²)** : séjour avec canapé-lit double, chambre de plain-pied ou chambre fermée en duplex avec 2 lits simples ou canapé-lit gigogne, salle de bains avec wc séparés ou salle d'eau avec wc.

- **2 pièces duplex 6 pers. (35 à 40 m²)** : séjour avec canapé-lit double. À l'étage : chambre avec 2 lits simples, cabine avec 2 lits superposés, salle de bains, wc séparés.

- **3 pièces 6 pers. (35 à 40 m²)** : séjour avec canapé-lit double, chambre avec 2 lits simples, cabine avec 2 lits superposés*, salle de bains, wc séparés.

*couchage hauteur pas d'enfant de moins de 6 ans.



COUP DE POUCE

10 % de réduction : pour tout séjour de 7 nuits minimum entre le 23/12 et le 30/12, entre le 06/01 et le 10/02, et entre le 09/03 et le 13/04, réservé avant le 31/10/2023.

Location - Réf. : 492 005 001

Prix par location

	2 pièces 4 pers.	2 pièces 6 pers. duplex	3 pièces 6 pers.
par semaine			
23/12-30/12	812	896	952
30/12-06/01	1 148	1 309	1 379
06/01-13/01	364	378	392
13/01-20/01	434	448	469
20/01-27/01	532	560	588
27/01-03/02	595	630	665
03/02-10/02	623	665	700
10/02-17/02	1 386	1 575	1 652
17/02-02/03	1 540	1 743	1 820
02/03-09/03	1 386	1 575	1 652
09/03-16/03	595	630	665
16/03-23/03	385	399	420
23/03-30/03	343	357	371
30/03-13/04	364	378	392

Vacances de Noël : possibilité d'arrivée le vendredi 22/12 sans supplément de prix pour les séjours du 23/12 au 30/12.

Animaux admis : + 49 €/semaine/animal.

Le prix comprend : la location (charges incluses) du 1^{er} jour 15 h au dernier jour 10 h, la télévision, l'accès à la piscine couverte chauffée de la résidence et à la salle de fitness, une place de parking selon disponibilités.

Le prix ne comprend pas : la caution de 250 € à régler à l'arrivée et restituée au départ après état des lieux ou par courrier sous 8 jours, la taxe de séjour, le ménage de fin de séjour.



Rendez-vous sur notre site : www.vacances-passion.org (infos, disponibilités, réservation).

Nos conseillers sont à votre écoute ! Rendez-vous p. 87 pour connaître la liste de nos points de diffusion.



Savoie La Toussuire

Au cœur de la vallée de la Maurienne (Savoie), cette station, située sur un plateau d'alpage, jouit d'un panorama exceptionnel ouvert à 360° sur les montagnes environnantes. Entre des vacances paisibles et une multitude d'activités liées à la montagne, chacun peut y trouver son plaisir.

La Toussuire

1 100 m - 2 620 m

Ski alpin : 55 km **5 21 15 1**

Snowpark : 1

Remontées mécaniques : 21

Location de matériel de ski : voir page 12



Résidence Les chalets des Cimes***

Les chalets des Cimes bénéficient d'une situation privilégiée à 500 m des remontées mécaniques environ et offrent un panorama exceptionnel sur les aiguilles d'Arves.

Tous les appartements sont équipés d'une kitchenette avec plaques électriques (4 plaques dans les T3 et T5), four à micro-ondes, lave-vaisselle, cafetière électrique, grille-pain, prise TV satellite, salle de bains avec douche ou baignoire et vasque. Les appartements sont meublés et décorés dans le style chalet avec du mobilier en pin massif.

- **2 pièces 4 pers. (30 m² environ)** : séjour avec canapé-lit gigogne, chambre avec 2 lits superposés.
- **3 pièces 6 pers. (38 m² environ)** : séjour avec canapé-lit gigogne, chambre avec 1 lit double, chambre avec lits superposés, wc séparés.
- **5 pièces 9 pers. (54 m²)** : rez-de-chaussée composé d'un séjour avec canapé-lit gigogne, chambre avec 1 lit double et chambre avec lits superposés.
À l'étage : chambre avec 1 lit double et chambre avec 1 lit simple. Salle de bains et salle de douches. 2 wc.

INCLUS



AVEC PARTICIPATION



COUP DE POUCE

15 % de réduction : pour tout séjour de 2 semaines consécutives et plus entre le 16/12/2023 et le 13/04/2024. Offre non cumulable, valable uniquement sur l'hébergement.

Location - Réf. : 417 021 001

Prix par location

	2 pièces 4 pers.	3 pièces 6 pers.	5 pièces 9 pers.
par semaine			
16/12-23/12	405	465	775
23/12-30/12	860	1 145	1 760
30/12-06/01	1 380	1 755	2 945
06/01-27/01	420	500	750
27/01-10/02	535	685	975
10/02-17/02	1 530	1 905	2 870
17/02-02/03	1 620	2 000	3 000
02/03-09/03	1 530	1 905	2 870
09/03-16/03	660	765	1 075
16/03-23/03	535	685	975
23/03-13/04	405	465	775

Arrivée possible le vendredi 22/12 sans supplément à signaler à la réservation.

Animaux admis : + 50 €/séjour/animal.

Le prix comprend : la location (charges incluses) du 1^{er} jour 17 h au dernier jour 10 h.

Le prix ne comprend pas : la caution de 350 € à régler à l'arrivée et restituée le jour du départ ou dans les 15 jours, la taxe de séjour, le ménage de fin de séjour (65 € pour 2 pièces 4 pers. et 3 pièces 6 pers. et 150 € pour 5 pièces 9 pers.), le change de linge de lit en cours de séjour.



Savoie La Toussuire

La Toussuire est une station sportive à l'ambiance familiale, au caractère authentique et chaleureux. Située au cœur de la vallée de la Maurienne sur un plateau ensoleillé, elle offre un panorama exceptionnel sur les montagnes environnantes. Ce village s'ouvre sur l'un des plus grands domaines skiables de France, les Sybelles.

La Toussuire

1 100 m - 2 620 m

Ski alpin : 55 km **5 21 15 1**

Snowpark : 1

Remontées mécaniques : 21

Location de matériel de ski : voir page 12



Résidence Les hauts de Comborcière****

En bord de piste et à 100 m du centre de la station, cette résidence de vacances de 115 appartements se compose de 3 bâtiments de 4 étages (ascenseur) à l'architecture traditionnelle savoyarde où se mêlent la pierre et le bois.

Tous les appartements disposent d'une kitchenette entièrement équipée (micro-ondes, 2 ou 4 plaques vitrocéramiques, cafetière, grille-pain, bouilloire et lave-vaisselle), TV, wc et salle de bains. Balcon.

- **2 pièces 4 pers. (32 m² environ)** : séjour avec canapé-lit gigogne, chambre avec 2 lits simples (parfois en duplex non fermée).
- **2 pièces cabine 6 pers. (40 m² environ)** : séjour avec canapé-lit gigogne, chambre avec 2 lits, cabine avec 2 lits superposés, salle de bains et douche. Certains en duplex.
- **3 pièces 6 pers. (47 m² environ)** : séjour avec canapé-lit gigogne, 2 chambres avec 2 lits simples. Certains en duplex. Salle de bains + douche.
- **3 pièces cabine duplex 8 pers. (50 m² environ)** : séjour avec canapé-lit gigogne, 2 chambres avec 2 lits simples, cabine avec 2 lits superposés. Salle de bains et douche. En duplex.
- **4 pièces ou duplex 8 pers. (56 à 63 m²)** : séjour avec canapé-lit gigogne, 3 chambres avec 2 lits simples (1 chambre parfois avec 2 lits superposés). Salle de bains et douche.

INCLUS



AVEC PARTICIPATION



Location - Réf. : 435 002 001

Prix par location

	2 pièces 4 pers.	2 pièces cab. 6 pers.	3 pièces 6 pers.	3 pièces cab. duplex 8 pers.	4 pièces 8 pers.
par semaine					
16/12-23/12	800	980	1 035	1 403	1 464
23/12-30/12	1 520	1 851	1 953	2 678	2 785
30/12-06/01	1 969	2 433	2 591	3 524	3 662
06/01-13/01	790	965	1 015	1 387	1 443
13/01-20/01	945	1 142	1 209	1 647	1 719
20/01-27/01	1 056	1 301	1 377	1 867	1 948
27/01-03/02	1 173	1 438	1 535	2 076	2 168
03/02-10/02	1 250	1 535	1 627	2 219	2 300
10/02-17/02	2 188	2 657	2 810	3 840	3 988
17/02-02/03	2 295	2 805	2 984	4 034	4 218
02/03-09/03	2 188	2 657	2 810	3 840	3 988
09/03-16/03	1 168	1 438	1 510	2 071	2 142
16/03-23/03	950	1 173	1 234	1 688	1 749
23/03-06/04	785	970	1 015	1 392	1 438
06/04-13/04	820	1 005	1 056	1 448	1 499

Séjour du samedi au samedi, possibilité d'arrivées/départs libres en hors-saison selon remplissage (nous consulter).

Animaux admis : + 39 €/semaine/animal (2 max./appartement).

Le prix comprend : la location (charges incluses) du 1^{er} jour 17 h au dernier jour 10 h, les draps et le linge de toilette. Court séjour : le ménage final sauf kitchenette.

Le prix ne comprend pas : la caution de 400 € à régler le jour de l'arrivée et restituée sous 15 jours maximum après état des lieux, la taxe de séjour, le ménage de fin de séjour si l'appartement n'est pas rendu propre (de 45 € à 65 €), sauf court séjour.

Rendez-vous sur notre site : www.vacances-passion.org (infos, disponibilités, réservation).

Nos conseillers sont à votre écoute ! Rendez-vous p. 87 pour connaître la liste de nos points de diffusion.



Savoie Le Corbier

Au cœur des Sybelles, 4^e domaine skiable de France avec ses 310 km de pistes, se niche Le Corbier, station familiale et chaleureuse "label Famille Plus Montagne". 100 % skis aux pieds, la station Le Corbier assure aux vacanciers un côté pratique très intéressant.

Résidence Les Alpages

Située à 50 m du télésiège de la Voie Lactée, à 300 m des commerces et du centre de la station, la résidence Les Alpages du Corbier se répartit en 3 chalets à l'architecture montagnarde. Un arrêt pour la navette municipale est à 100 m environ.

Tous les logements disposent d'une cuisine équipée (plaques de cuisson, lave-vaisselle, réfrigérateur, micro-ondes, cafetière et bouilloire électriques, grille-pain), d'une salle de bains ou salle d'eau avec wc séparés. TV.

- Studio 2 pers. (20 à 25 m²) : séjour avec canapé-lit gigogne (2 couchages).
- 2 pièces 4 pers. (29 à 32 m²) : séjour avec canapé-lit gigogne (2 couchages), chambre avec lit double (ou lits superposés pour quelques logements PMR sur demande et selon disponibilités), salle de bains ou plus rarement salle d'eau avec wc.
- 3 pièces 6 pers. (35 à 40 m²) : séjour avec canapé-lit gigogne (2 couchages), chambre avec 2 lits superposés, chambre avec 1 lit double.

Le Corbier

1 100 m - 2 620 m

Ski alpin : 310 km **23 56 39 10**

Snowpark : 3

Ski de fond : 23 km

Remontées mécaniques : 73

Location de matériel de ski : voir page 12

Savoie Valmeinier

Dernière-née des stations de Maurienne, Valmeinier offre une ambiance authentique et chaleureuse particulièrement agréable à vivre en famille. À proximité de Valloire et des parcs nationaux des Écrins et de la Vanoise, cette station-village aux deux visages (1 500 et 1 800 m) est tour à tour hameau authentique et station de ski moderne.

Valmeinier

1 500 m - 2 600 m

Ski alpin : 150 km **18 30 32 9**

Snowpark : 1

Remontées mécaniques : 30

Location de matériel de ski : voir page 12

Résidence Le Grand Panorama II ***

À 50 m des pistes, à 500 m environ du centre de la station (accessible par navette gratuite), la résidence se compose de 73 appartements répartis dans 2 grands chalets, habillés de pierre et de bois aux toits de lauze, avec ascenseurs, et 43 chalets individuels ou accolés.

Les appartements ou chalets disposent tous d'une kitchenette équipée (micro-ondes/gril et lave-vaisselle, plaques vitrocéramiques), salle de bains, wc et balcon.

- 2 pièces 4 pers. (25 à 30 m²) : séjour avec canapé-lit gigogne, petite chambre 2 pers. parfois sans fenêtre.
- 2 pièces cabine 6 pers. (35 m² environ) : séjour avec canapé-lit gigogne, chambre pour 2 pers. et cabine 2 lits simples.
- 3 pièces 6 pers. (35 à 40 m²) : séjour avec canapé-lit gigogne, chambre avec 1 lit double + chambre avec 2 lits simples (parfois ouverte et avec 2 lits superposés).
- Chalet 8 pers. (65 m² environ) : séjour avec canapé-lit gigogne 2 pers., 2 chambres de 2 pers., petite chambre avec 2 lits superposés. Deuxième salle d'eau avec douche, wc. Chalet accolé et en triplex.
- Chalet 10 pers. (64 m² environ) : séjour avec canapé-lit gigogne, 3 chambres 2 pers., petite chambre avec lits superposés. 2^e salle d'eau avec douche, wc. Chalet en duplex et individuel ou accolé.

INCLUS

- Parking
- TV
- Wi-Fi
- Espace fitness
- Piscine

AVEC PARTICIPATION

- Linge de lit
- Matériel bébé
- Parking couvert
- Espace sauna



INCLUS

- Navette
- Piscine couverte

AVEC PARTICIPATION

- Laverie
- Linge de lit
- Linge de toilette
- Matériel bébé
- Parking couvert
- Espace sauna
- Wi-Fi



COUP DE POUCE

10 % de réduction : pour les séjours de minimum 7 nuits entre le 23/12 et le 30/12/2023, entre le 06/01 et le 10/02/2024 et entre le 09/03 et le 13/04/2024, pour toute réservation effectuée jusqu'au 31/10/2023 inclus.

Location - Réf. : 492 051 001

Prix par location	Studio 2 pers.	2 pièces 4 pers.	3 pièces 6 pers.
par semaine			
23/12-30/12	441	749	875
30/12-06/01	875	1 344	1 491
06/01-13/01	315	427	469
13/01-20/01	364	497	560
20/01-27/01	441	595	665
27/01-03/02	497	665	763
03/02-10/02	525	693	791
10/02-17/02	980	1 575	1 750
17/02-02/03	1 148	1 785	1 995
02/03-09/03	980	1 575	1 750
09/03-16/03	497	665	763
16/03-23/03	315	427	469
23/03-30/03	266	364	406
30/03-13/04	280	399	441

Vacances de Noël : possibilité d'arrivée le vendredi 22/12 sans supplément de prix pour les séjours d'une semaine du 23/12 au 30/12.

Animaux admis : + 49€/semaine/animal.

Le prix comprend : la location du 1^{er} jour 15 h au dernier jour 10 h, la TV, une place de parking extérieur sous réserve de disponibilités, les charges, l'accès à la piscine couverte chauffée.

Le prix ne comprend pas : la caution de 250 €/logement à verser à l'arrivée et restituée après inventaire le jour du départ ou renvoyée par courrier, la taxe de séjour, le ménage de fin de séjour (hors kitchenette).



Location - Réf. : 435 079 001

Prix par location	2 pièces 4 pers.	2 pièces cab. 6 pers.	3 pièces 6 pers.	Chalet 8 pers.	Chalet 10 pers.
par semaine					
23/12-30/12	909	1 111	1 162	1 713	2 080
30/12-06/01	1 172	1 403	1 464	2 182	2 610
06/01-13/01	479	569	605	869	1 070
13/01-20/01	539	649	689	999	1 223
20/01-27/01	649	779	809	1 209	1 454
27/01-03/02	709	869	905	1 321	1 611
03/02-10/02	799	979	1 019	1 505	1 835
10/02-17/02	1 427	1 770	1 821	2 698	3 290
17/02-02/03	1 498	1 841	1 917	2 835	3 436
02/03-09/03	1 427	1 770	1 821	2 698	3 290
09/03-16/03	589	729	765	1 117	1 331
16/03-23/03	525	645	669	995	1 178
23/03-06/04	439	539	559	835	985
06/04-13/04	459	559	585	865	1 025

Séjour du samedi au samedi, possibilité d'arrivées/départs libres en hors-saison selon remplissage (nous consulter).

Animaux admis : + 39€/semaine/animal (2 max./appartement).

Le prix comprend : la location (charges incluses) du samedi 16 h au samedi 10 h.

Le prix ne comprend pas : la caution de 300 € à verser à l'arrivée et restituée sous 15 jours maximum après état des lieux, la taxe de séjour, le ménage de fin de séjour si l'appartement n'est pas rendu propre (de 45 € à 99 €).

Rendez-vous sur notre site : www.vacances-passion.org (infos, disponibilités, réservation).

Nos conseillers sont à votre écoute ! Rendez-vous p. 87 pour connaître la liste de nos points de diffusion.



Savoie Pralognan-la-Vanoise

La vallée de Pralognan, capitale du parc de la Vanoise, est le royaume du ski de randonnée et du ski de fond. Pralognan, au cœur de cette vallée, est un village chaleureux et familial doté d'équipements de pointe.

Résidence Les Hauts de la Vanoise****

Dans le quartier les Hauts des Darbelays, skis aux pieds, à 200 m du télésiège gratuit pour rejoindre le téléphérique de Bochor et le départ des cours de ski, à 1,1 km du centre de la station et 150 m de la navette gratuite. La résidence se compose de 84 appartements répartis sur 6 étages, avec ascenseur. Elle affiche une architecture typiquement savoyarde.

Les logements disposent d'une kitchenette équipée (lave-vaisselle, micro-ondes, plaques vitrocéramiques), salle de bains, balcon ou terrasse. TV.

- 2 pièces 4 pers. (31 à 38 m²) : séjour avec canapé-lit double, chambre 2 pers..
- 2 pièces cabine 6 pers. (39 à 51 m²) : séjour avec canapé-lit double, chambre 2 pers., cabine fermée avec 2 lits superposés, douche supplémentaire.
- 3 pièces 6 pers. (43 à 54 m²) : séjour avec canapé-lit double, 2 chambres 2 pers., douche supplémentaire.
- 3 pièces cabine 8 pers. (49 à 51 m²) : séjour avec canapé-lit double, 2 chambres 2 pers., cabine fermée avec 2 lits en quinconce, douche supplémentaire.

Pralognan-la-Vanoise

1 410 m - 2 355 m

Ski alpin : 24 km **9 4 7 4**

Snowpark : 1

Ski de fond : 26 km

Remontées mécaniques : 16

Location de matériel de ski : voir page 12



Savoie Val-Cenis

Val-Cenis est une station de ski familiale située à proximité du parc national de la Vanoise et de l'Italie. Elle est réputée pour la richesse du patrimoine historique et culturel de Lanslebourg et de Lanslevillard, d'où son appartenance au label "Pays d'art et d'histoire" décerné par le ministère de la Culture.

Val-Cenis

1 300 m - 2 800 m

Ski alpin : 125 km **9 11 19 7**

Snowpark : 2

Remontées mécaniques : 28

Location de matériel de ski : voir page 12



Résidence Les Valmonts de Val-Cenis***

Située à 300 m environ du centre de Lanslebourg et 50 m des remontées mécaniques, la résidence se compose de 176 appartements répartis dans 7 grands chalets aux toits de lauzes avec ascenseurs, habillés de pierre et de bois. Départ et retour skis aux pieds.

Tous les appartements disposent d'une kitchenette équipée (plaques électriques, micro-ondes, lave-vaisselle), salle de bains, balcon.

- 2 pièces 4 pers. (30 m² environ) : séjour avec canapé-lit gigogne, chambre 2 pers..
- 2 pièces cabine 6 pers. (32 m² environ) : séjour avec canapé-lit gigogne, chambre 2 pers., cabine avec 2 lits superposés.
- 3 pièces 6 pers. (35 m² environ) : séjour avec canapé-lit gigogne, 2 chambres 2 pers. (dont 1 avec parfois lits superposés).
- 3 pièces cabine 8 pers. (50 m² environ) : séjour avec canapé-lit gigogne, 2 chambres 2 pers. (dont 1 parfois avec 2 lits superposés), coin cabine avec 2 lits superposés. Certains en duplex.

INCLUS



AVEC PARTICIPATION



INCLUS



AVEC PARTICIPATION



Location - Réf. : 435 092 001

Prix par location	2 pièces 4 pers.	2 pièces cab. 6 pers.	3 pièces 6 pers.	3 pièces cab. 8 pers.
par semaine				
23/12-30/12	1132	1295	1372	1596
30/12-06/01	1484	1724	1862	2117
06/01-13/01	590	665	710	810
13/01-20/01	655	755	795	925
20/01-27/01	755	860	910	1076
27/01-03/02	815	950	1005	1158
03/02-10/02	860	985	1051	1224
10/02-17/02	1494	1749	1872	2168
17/02-02/03	1607	1851	1979	2285
02/03-09/03	1494	1749	1872	2168
09/03-16/03	820	930	995	1148
16/03-23/03	655	765	830	945
23/03-06/04	560	650	705	805

Séjour du samedi au samedi, possibilité d'arrivées/départs libres en hors-saison selon remplissage (nous consulter).

Animaux admis : + 39 €/semaine/animal (2 max./appartement).

Le prix comprend : la location (charges incluses) du samedi 17 h au samedi 10 h, le linge de lit, le linge de toilette, la TV. Court séjour : le ménage de fin de séjour (sauf kitchenette).

Le prix ne comprend pas : la caution de 400 € à verser à l'arrivée et restituée sous 15 jours maximum après état des lieux, la taxe de séjour, le ménage de fin de séjour si l'appartement n'est pas rendu propre (de 45 € à 80 €, sauf court séjour).

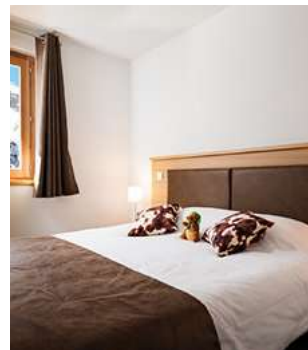

Location - Réf. : 435 078 001

Prix par location	2 pièces 4 pers.	2 pièces cab. 6 pers.	3 pièces 6 pers.	3 pièces cab. 8 pers.
par semaine				
16/12-23/12	475	579	619	749
23/12-30/12	895	1101	1148	1413
30/12-06/01	1178	1447	1519	1913
06/01-13/01	479	569	605	755
13/01-20/01	529	619	669	819
20/01-27/01	605	745	769	959
27/01-03/02	635	789	819	1009
03/02-10/02	739	915	949	1178
10/02-17/02	1386	1702	1760	2202
17/02-02/03	1443	1784	1866	2300
02/03-09/03	1386	1702	1760	2202
09/03-16/03	565	699	739	909
16/03-23/03	525	649	665	839
23/03-06/04	435	535	549	695
06/04-20/04	455	559	579	729

Séjour du samedi au samedi, possibilité d'arrivées/départs libres en hors-saison selon remplissage (nous consulter).

Animaux admis : + 39 €/semaine/animal (2 max./appartement).

Le prix comprend : la location (charges incluses) du 1^{er} jour 17 h au dernier jour 10 h. Court séjour : le linge de lit et de toilette, la TV, le ménage de fin de séjour sauf kitchenette.

Le prix ne comprend pas : la caution de 300 € à verser à l'arrivée et restituée sous 15 jours maximum après état des lieux, la taxe de séjour, le ménage final si l'appartement n'est pas rendu propre (de 45 € à 65 €, sauf court séjour), le linge de lit et de toilette (sauf court séjour).

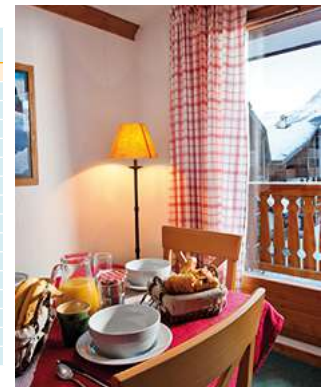

Rendez-vous sur notre site : www.vacances-passion.org (infos, disponibilités, réservation).

Nos conseillers sont à votre écoute ! Rendez-vous p. 87 pour connaître la liste de nos points de diffusion.



Savoie Brides-les-Bains

Au cœur de la Savoie, à 600 m d'altitude et au pied des Trois Vallées, Brides-les-Bains est une station thermique reliée à Méribel par la télécabine de l'Olympe.

Résidence Cybèle***

La résidence de vacances (avec ascenseur) est située au calme à 300 m environ du centre de la station et à 600 m de la télécabine (navette gratuite, fermeture de la télécabine le 08/04).

Tous les appartements disposent d'une kitchenette équipée (micro-ondes/gril, plaques vitrocéramiques, cafetière et lave-vaisselle), salle de bains ou douche.

2^e salle d'eau et wc séparés pour les 2 pièces. Balcon.

- Studio 4 pers. (28 m² environ) : séjour avec canapé-lit gigogne, coin nuit avec 2 lits superposés.

- 2 pièces cabine 8 pers. (60 m² environ) : séjour avec canapé-lit gigogne, coin nuit avec 2 lits superposés, chambre avec 1 lit double, cabine avec 2 lits superposés.

Brides-les-Bains

600 m - 2 950 m

Ski alpin : 150 km **8 27 24 7**

Snowpark : 2

Remontées mécaniques : 41

Location de matériel de ski : voir page 12



INCLUS



AVEC PARTICIPATION



COUP DE POUCE

- 35 % de réduction : pour tout séjour de trois semaines et + entre le 09/03 et le 27/04/2024. Offre applicable sur l'hébergement uniquement et non cumulable.

Location - Réf. : 435 004 001

Prix par location

par semaine	Studio 4 pers.	2 pièces cab. 8 pers.
16/12-23/12	355	555
23/12-30/12	619	979
30/12-06/01	825	1 294
06/01-13/01	359	559
13/01-20/01	455	719
20/01-27/01	485	765
27/01-03/02	485	769
03/02-10/02	509	805
10/02-17/02	835	1 325
17/02-02/03	859	1 382
02/03-09/03	835	1 325
09/03-16/03	539	849
16/03-06/04	389	589
06/04-13/04	375	589
13/04-27/04	379	579

Séjour du samedi au samedi, possibilité d'arrivées/départs libres en hors-saison selon remplissage (nous consulter).



Animaux admis : + 39 €/semaine/animal (2 maxi/appartement).

Le prix comprend : la location (charges incluses) du 1^{er} jour 17 h au dernier jour 10 h. Court séjour : le linge de lit et de toilette, le ménage final (sauf kitchenette), la TV.

Le prix ne comprend pas : la caution de 300 € à verser à l'arrivée et restituée sous 15 jours maximum après état des lieux, la taxe de séjour, le linge de lit et de toilette (sauf court séjour), le ménage de fin de séjour si l'appartement n'est pas rendu propre : de 45 € à 65 € (sauf court séjour).



Savoie Méribel-Mottaret

Dotée d'équipements qui en font l'une des plus modernes stations de sports d'hiver, Méribel est au cœur des Trois Vallées. Ici, tout est possible dans des conditions exceptionnelles. La station de Méribel-Mottaret vous propose un grand choix d'activités aussi bien pour les enfants que pour les adultes.

Résidence Le hameau de Mottaret

Composée de 150 appartements, la résidence de vacances, rénovée en 2014, offre de grands chalets de bois avec un accès direct aux commerces et aux remontées mécaniques.

Atmosphère villageoise, ambiance décontractée et activités pour tous les goûts. Résidence skis aux pieds.

Tous les hébergements disposent d'une kitchenette équipée (plaques électriques, micro-ondes, réfrigérateur, lave-vaisselle). Salle de bains, wc séparés. Balcon ou rez-de-chaussée.

- Studio 4 pers. (27 m² environ) : séjour divisible avec 4 lits simples ou canapé-lit gigogne double + 2 lits simples. Salle de bains, wc séparés. Balcon ou RDC.

- 2 pièces 4/5 pers. (30 m² environ) : séjour avec 2 lits simples gigognes (+ 1 lit simple pour certains) et chambre avec 2 lits simples ou 2 lits superposés* + 1 lit simple. Salle de bains, wc séparés. Balcon ou RDC.

- 2 pièces mezzanine 6 pers. (40 m² environ) : séjour divisible avec 2 lits simples, 2 lits simples dans la chambre et mezzanine avec 2 lits superposés. Salle de bains et wc séparés + salle de douches et wc sur mezzanine. Balcon.

- 3 pièces duplex 7 pers. (43 m² environ) : séjour avec lit gigogne double ou lit simple/lit mezzanine ouverte, chambre avec lits simples ou lits superposés, duplex avec chambre avec lits superposés et lit simple. Salle de bains et wc séparés + salle de douches avec wc à l'étage. Balcon.

INCLUS



AVEC PARTICIPATION



Location - Réf. : 407 007 001

Prix par location

par semaine	Studio 4 pers.	2 pièces 4/5 pers.	2 pièces 6 pers. mezz.	3 pièces 7 pers. duplex
09/12-23/12	519	589	829	989
23/12-30/12	1 449	1 789	2 469	2 729
30/12-06/01	1 599	1 989	2 719	3 009
06/01-13/01	799	849	1 169	1 269
13/01-20/01	889	979	1 399	1 489
20/01-27/01	999	1 139	1 629	1 829
27/01-10/02	999	1 139	1 639	1 839
10/02-17/02	1 549	1 899	2 729	2 989
17/02-02/03	1 689	2 049	2 819	3 179
02/03-09/03	1 549	1 899	2 729	2 989
09/03-16/03	889	969	1 399	1 549
16/03-23/03	799	849	1 169	1 269
23/03-30/03	609	679	939	1 149
30/03-06/04	669	719	989	1 229
06/04-13/04	449	509	749	819
13/04-27/04	399	449	649	719

Séjour du samedi au samedi.



Animaux : + 70 €/animal/sejour.

Le prix comprend : la location (charges incluses) du samedi 17 h au samedi 10 h, la TV, le linge de lit et le ménage de fin de séjour (hors cuisine).

Le prix ne comprend pas : la caution de 300 € à verser à l'arrivée et restituée le jour du départ après état des lieux, la taxe de séjour, l'éco-participation.



Rendez-vous sur notre site : www.vacances-passion.org (infos, disponibilités, réservation).

Nos conseillers sont à votre écoute ! Rendez-vous p. 87 pour connaître la liste de nos points de diffusion.



Savoie Plagne 1 800

La Plagne, ce sont 7 stations d'altitude, au pied des pistes, reliées gratuitement entre elles, et 4 stations-villages donnant accès à l'ensemble du domaine skiable (Champagny-en-Vanoise, Montchavin, Montalbert et Les Coches). Au cœur du domaine de Paradiski avec ses 425 km de pistes, immense et étonnant par sa diversité.

Résidence Les chalets Edelweiss****

Située en plein cœur de la station et à 20 m des pistes et de l'ESF, la résidence se compose d'appartements répartis dans 7 chalets de 3 étages avec ascenseurs.

Les appartements disposent d'une kitchenette équipée (micro-ondes, lave-vaisselle, plaques vitrocéramiques, hotte, réfrigérateur, cafetière, grille-pain, bouilloire), TV, wc séparés (sauf dans certains 2 pièces 4 pers. PMR). Balcon ou terrasse pour la plupart.

- 2 pièces 4 pers. (30 m² environ) : séjour avec canapé-lit double, chambre 2 pers. (parfois mansardée). Salle de bains.
- 2 pièces alcôve ou duplex 5/6 pers. (38 m² environ) : séjour avec canapé-lit double, chambre avec 1 lit double et alcôve avec 2 lits superposés (dans l'entrée ou à l'étage), SDB + douche.
- 3 pièces ou 3 pièces duplex 6 pers. (40 m² environ) : séjour avec canapé-lit double, chambre avec 1 lit double (parfois mansardée), chambre avec 2 lits simples. Salle de bains + douche.
- 3 pièces alcôve duplex 7/8 pers. (51 m² environ) : séjour avec canapé-lit double. À l'étage : 2 chambres avec 1 lit double + 2 lits simples, alcôve avec 2 lits superposés (chambre et alcôve parfois mansardées). Salle de bains + douche.

La Plagne

1 250 m - 3 250 m

Ski alpin : 225 km **10 69 33 18**

Snowpark : 1

Ski de fond : 80 km

Remontées mécaniques : 105

Location de matériel de ski : voir page 12



Savoie **NOUVEAU** Plagne Centre

Plagne Centre est le carrefour du domaine skiable avec la montée à La Grande Rochette, l'un des plus beaux panoramas 360° des Alpes.

Résidence Le Pelvoux

Dans la station savoyarde de Plagne Centre, proche des remontées mécaniques, la résidence se compose d'appartements tout équipés et spacieux. Entièrement rénovés et ouverts pour la plupart sur un balcon.

Tous les logements disposent d'une kitchenette équipée avec plaque vitrocéramique, micro-ondes, réfrigérateur, lave-vaisselle, hotte aspirante.

- 2 pièces 5/6 pers. (45 m² environ) : séjour avec canapé-lit double, chambre avec 1 lit double, coin montagne avec 2 lits superposés ou lit gigogne, salle de bains (sèche-serviettes) + salle de douches et wc séparés.
- 2/3 pièces 6/7 pers. (60 à 62 m²) : séjour avec canapé-lit double + 1 lit simple, chambre avec 1 lit double, cabine avec 2 lits simples ou lits superposés.

INCLUS



AVEC PARTICIPATION



INCLUS



AVEC PARTICIPATION



Location - Réf. : 435 005 001

Prix par location	2 pièces 4 pers.	2 pièces 5/6 pers. alcôve	3 pièces 6 pers.	3 pièces 7/8 pers. alcôve
par semaine				
16/12-23/12	955	1066	1178	1341
23/12-30/12	1892	2096	2331	2652
30/12-06/01	2504	2769	3086	3473
06/01-13/01	960	1051	1158	1331
13/01-20/01	1153	1290	1428	1627
20/01-27/01	1331	1494	1652	1862
27/01-03/02	1423	1586	1754	1999
03/02-10/02	1535	1709	1887	2162
10/02-17/02	2499	2780	3080	3504
17/02-02/03	2642	2938	3264	3718
02/03-09/03	2499	2780	3080	3504
09/03-16/03	1341	1494	1647	1877
16/03-23/03	1142	1260	1387	1596
23/03-30/03	980	1081	1188	1367
30/03-06/04	1066	1178	1295	1489
06/04-20/04	1148	1270	1413	1612

Séjour du samedi au samedi, possibilité d'arrivées/départs libres en hors-saison selon remplissage (nous consulter).

Animaux admis : + 39 €/semaine/animal (2 max./logement).

Le prix comprend : la location (charges incluses) du samedi 17 h au samedi 10 h. Court séjour : le ménage de fin de séjour (sauf kitchenette).

Le prix ne comprend pas : la caution de 400 € à verser à l'arrivée et restituée sous 15 jours maximum après état des lieux, la taxe de séjour, le ménage de fin de séjour si l'appartement n'est pas rendu propre (de 45 € à 99 €, sauf court séjour).



Location - Réf. : 407 093 001

Prix par location	2 pièces 5/6 pers. coin Montagne	2-3 pièces 6/7 pers.
par semaine		
16/12-23/12	559	679
23/12-30/12	2389	2879
30/12-06/01	2629	3169
06/01-13/01	999	1139
13/01-20/01	1189	1389
20/01-27/01	1379	1649
27/01-10/02	1559	1789
10/02-17/02	2639	3319
17/02-02/03	2889	3509
02/03-09/03	2639	3319
09/03-16/03	1319	1439
16/03-23/03	1029	1179
23/03-30/03	869	1029
30/03-06/04	1169	1239
06/04-13/04	889	1049
13/04-20/04	789	929
20/04-27/04	599	719

Animaux admis : 70 €/séjour/animal.

Le prix comprend : la location (charges incluses) du samedi 17 h au samedi 10 h, le linge de lit et de toilette, la TV, l'accès Wi-Fi, ménage d'appoint fin de séjour (sauf coin cuisine et vaisselle).

Le prix ne comprend pas : la caution de 300 € à verser à l'arrivée et restituée au départ, la taxe de séjour, l'écoparticipation.



Rendez-vous sur notre site : www.vacances-passion.org (infos, disponibilités, réservation).

Nos conseillers sont à votre écoute ! Rendez-vous p. 87 pour connaître la liste de nos points de diffusion.



Savoie Plagne-Village

Vous séjournerez au cœur du 2^e domaine skiable du monde et profiterez des activités et loisirs de montagne. Proche de toutes commodités, cette station familiale, à l'architecture traditionnelle savoyarde, propose diverses activités pour tous les âges.

Résidence Front de Neige****

Idéalement située au pied des pistes, cette résidence, alliant bois et pierre, propose des appartements de très bon standing, dont certains sont prolongés d'un balcon ou d'une terrasse. Nombreux équipements à disposition.

Tous les logements disposent d'une kitchenette fonctionnelle (plaques, four ou micro-ondes, lave-vaisselle - sauf studio), salle de bains aménagée, wc (parfois séparés). TV et accès Wi-Fi.

- **Studio 2 pers. (22 m² environ)** : couchage pour deux pers. (twin ou double ou canapé-lit), salle de bains aménagée.
- **2 pièces 4 pers. (à partir de 32 m²)** : salon avec canapé-lit gigogne, chambre (double ou twin). Salle de bains aménagée.
- **3 pièces 6 pers. confort (55 m² environ)** : salon avec canapé-lit gigogne, 2 chambres (double/twin), balcon ou terrasse.

La Plagne

1 250 m - 3 250 m

Ski alpin : 225 km **10 69 33 18**

Snowpark : 1

Ski de fond : 80 km

Remontées mécaniques : 105

Location de matériel de ski : voir page 12



Savoie Arc 1 600

Arc 1 600 est une station de ski moderne, conviviale et chaleureuse, à l'architecture innovante s'intégrant au décor montagnard.

Résidence Le Roc Belle Face****

122 appartements répartis dans plusieurs bâtiments sur 14 niveaux à flanc de montagne (ascenseur dans la majorité des bâtiments). Au pied des pistes, en centre-station (à proximité immédiate du funiculaire de Bourg-Saint-Maurice).

Tous les appartements disposent d'une kitchenette équipée (réfrigérateur, plaques vitrocéramiques, micro-ondes/grill, lave-vaisselle, cafetière, grille-pain, bouilloire), télévision. Salles de bains avec wc séparés. Balcon ou terrasse.

- **2 pièces 4 pers. (31 m² environ)** : séjour avec canapé-lit double, chambre avec 2 lits simples.
- **2 pièces duplex alcôve 6 pers. (45 m² environ)** : séjour avec canapé-lit double. À l'étage : chambre avec 1 lit double ou 2 lits simples. Alcôve avec 2 lits superposés. 2^e salle d'eau ou douche.
- **3 pièces alcôve et/ou duplex 8 pers. (63 à 75 m²)** : séjour avec canapé-lit double, 2 chambres avec 1 lit double ou 2 lits simples, alcôve avec 2 lits superposés (parfois à l'étage). Douche.

Arc 1 600

1 200 m - 3 226 m

Ski alpin : 200 km **2 52 35 18**

Snowpark : 1

Remontées mécaniques : 52

Location de matériel de ski : voir page 12



INCLUS



AVEC PARTICIPATION



INCLUS



AVEC PARTICIPATION



Location - Réf. : 407 078 001

Prix par location	Studio 2 pers.	2 pièces 4 pers.	3 pièces 6 pers. confort
par semaine			
16/12-23/12	319	469	789
23/12-30/12	1 459	2 089	3 419
30/12-06/01	1 559	2 199	3 739
06/01-13/01	589	939	1 459
13/01-20/01	729	1 109	1 759
20/01-27/01	809	1 269	1 999
27/01-10/02	879	1 409	2 269
10/02-17/02	1 629	2 379	4 099
17/02-02/03	1 849	2 529	4 239
02/03-09/03	1 649	2 369	4 099
09/03-16/03	809	1 139	1 829
16/03-23/03	639	959	1 409
23/03-30/03	589	809	1 249
30/03-06/04	669	1 039	1 539
06/04-13/04	539	809	1 249
13/04-20/04	449	729	1 089
20/04-27/04	349	539	849



Location - Réf. : 435 012 001

Prix par location	2 pièces 4 pers.	2 pièces alcôve 6 pers.	3 pièces 8 pers. - alcôve et duplex
par semaine			
16/12-23/12	875	955	1 219
23/12-30/12	1 754	1 918	2 463
30/12-06/01	2 290	2 525	3 233
06/01-13/01	865	945	1 204
13/01-20/01	1 061	1 148	1 479
20/01-27/01	1 244	1 357	1 744
27/01-03/02	1 285	1 403	1 800
03/02-10/02	1 392	1 520	1 953
10/02-17/02	2 331	2 519	3 249
17/02-02/03	2 438	2 662	3 407
02/03-09/03	2 331	2 519	3 249
09/03-16/03	1 260	1 372	1 770
16/03-23/03	1 071	1 173	1 505
23/03-30/03	875	955	1 229
30/03-06/04	1 005	1 097	1 413
06/04-20/04	1 040	1 137	1 454

Séjour du samedi au samedi, possibilité d'arrivées/départs libres en hors-saison selon remplissage (nous consulter).



Animaux admis : 70 €/séjour/animal.
 Le prix comprend : la location (charges incluses) du samedi 17 h au samedi 10 h, le linge de lit et de toilette, la TV, l'accès Wi-Fi, la piscine, le parking extérieur, ménage d'appoint fin de séjour (sauf coin cuisine et vaisselle).
 Le prix ne comprend pas : la caution de 500 € à verser à l'arrivée et restituée au départ, la taxe de séjour, l'écoparticipation.

Animaux admis : + 39 €/semaine/animal (2 max./appartement).
 Le prix comprend : la location (charges incluses) du samedi 17 h au samedi 10 h. Court séjour : le ménage de fin de séjour (sauf kitchenette).
 Le prix ne comprend pas : la caution de 400 € à verser à l'arrivée et restituée par courrier après état des lieux sous 15 jours maximum, la taxe de séjour, le ménage de fin de séjour si l'appartement n'est pas rendu propre (de 45 € à 99 €, sauf court séjour).



Savoie Flumet

Au cœur des Alpes du Nord, au pied du mont Blanc, Flumet est une station-village de sports d'hiver et d'alpinisme, située à quelques kilomètres de Megève et à proximité de Saint-Nicolas-la-Chapelle, où l'authenticité et le respect de la nature se conjuguent harmonieusement. La station est reliée au domaine skiable Espace Diamant.

Flumet

1 010 m - 2 069 m

Ski alpin : 192 km **30 67 49 10**

Remontées mécaniques : 31

Location de matériel de ski : voir page 12

Résidence Les chalets des Évettes

Située à 20 m des remontées mécaniques, la résidence de vacances se compose de 80 appartements répartis sur 4 chalets de construction traditionnelle.

Tous les appartements disposent d'une kitchenette équipée (plaques électriques, micro-ondes, lave-vaisselle, réfrigérateur, cafetière électrique, grille-pain). Salle de bains ou de douches avec wc séparés. Terrasse privative ou balcon.

- **2 pièces 4 pers. (28 m² environ)** : séjour avec canapé-lit gigogne de 2 couchages, chambre avec 1 lit double.

- **3 pièces 6 pers. (37 m² environ)** : séjour avec canapé-lit gigogne de 2 couchages, chambre avec 1 lit double et chambre avec lits superposés.

INCLUS



AVEC PARTICIPATION



COUP DE POUCE

15 % de réduction : pour tout séjour de 2 semaines consécutives et plus entre le 23/12/2023 et le 06/04/2024. Offre non cumulable, valable uniquement sur l'hébergement.

Location - Réf. : 417 024 001

Prix par location

	2 pièces 4 pers.	3 pièces 6 pers.
par semaine		
23/12-30/12	815	1000
30/12-06/01	1325	1600
06/01-27/01	420	555
27/01-10/02	545	620
10/02-17/02	1370	1715
17/02-02/03	1485	1825
02/03-09/03	1370	1715
09/03-16/03	555	625
16/03-30/03	410	545
30/03-06/04	390	475

Arrivée possible le vendredi 22/12 sans supplément à signaler à la réservation.

Animaux admis : + 50 €/séjour/animal.

Le prix comprend : la location (charges incluses) du 1^{er} jour 17 h au dernier jour 10 h.

Le prix ne comprend pas : la caution de 350 € à régler à l'arrivée et restituée le jour du départ ou dans les 15 jours, la taxe de séjour, le ménage de fin de séjour, le change de linge de lit en cours de séjour.



Savoie Tignes

Station Grand Ski, Tignes fait partie de l'un des plus beaux domaines skiables du monde : l'immense domaine reliant Val-d'Isère et Tignes avec 300 km de pistes et 1 900 m de dénivelé. Toujours à l'affût des nouvelles tendances, Tignes propose des activités variées et originales telles que la plongée sous la glace du lac de Tignes.

Tignes

1 550 m - 3 450 m

Ski alpin : 300 km **20 61 40 26**

Snowpark : 2

Remontées mécaniques : 78

Location de matériel de ski : voir page 12

Résidence Le Borsat IV**

La résidence de vacances est idéalement située au pied des pistes dans le haut de Val Claret. Cette résidence, rappelant l'architecture traditionnelle, est composée de 54 logements avec balcon sur 6 étages et 2 ascenseurs.

Tous les appartements disposent d'une kitchenette équipée (plaques électriques, petit réfrigérateur, four micro-ondes, lave-vaisselle, cafetière électrique, grille-pain, bouilloire).

- **Studio 4 pers. (23 m² environ)** : séjour avec 2 lits gigognes, chambre séparée par une cloison amovible avec 2 lits gigognes (certains sont PMR). Salle d'eau avec douche ou baignoire, wc séparés. Balcon.

- **Studio 5 pers. (26 m² environ)** : séjour avec 2 lits gigognes et 1 lit simple + TV, chambre séparée par une cloison amovible avec 2 lits gigognes. Salle d'eau avec douche ou baignoire, wc séparés. Balcon.

- **2 pièces cabine 6 pers. (33 à 36 m²)** : séjour avec 2 lits gigognes et 1 lit simple + TV, chambre avec 1 lit double, coin chambre séparé par une cloison amovible avec 2 lits gigognes. Salle d'eau avec douche ou baignoire, wc séparés. Balcon.

INCLUS



AVEC PARTICIPATION



COUP DE POUCE

10 % de réduction : pour tout séjour entre le 25/11 et le 29/12/2023 inclus, du 06/01 au 09/02/2024 inclus, réservé avant le 30/09/2023.

10 % de réduction : pour tout séjour entre le 09/03 et le 20/04/2024, réservé avant le 15/11/2023.

Location - Réf. : 409 011 001

Prix par location

	Studio cab. 4 pers.	Studio 5 pers.	2 pièces 6 pers.
par semaine			
02/12-16/12	581	623	1057
16/12-23/12	679	728	1211
23/12-30/12	1050	1127	1806
30/12-06/01	1680	1806	2807
06/01-20/01	889	952	1547
20/01-27/01	973	1043	1673
27/01-03/02	1050	1127	1806
03/02-10/02	1134	1211	1932
10/02-17/02	1533	1645	2576
17/02-24/02	1617	1736	2709
24/02-02/03	1680	1806	2807
02/03-09/03	1582	1701	2653
09/03-16/03	1134	1211	1932
16/03-23/03	1050	1127	1806
23/03-30/03	889	952	1547
30/03-20/04	973	1043	1673



Animaux admis : + 46 €/animal/semaine.

Le prix comprend : le logement du premier jour 17 h au dernier jour 10 h.

Le prix ne comprend pas : la caution de 300 € par logement, la taxe de séjour, le linge de lit, le linge de toilette et le ménage de fin de séjour.

Rendez-vous sur notre site : www.vacances-passion.org (infos, disponibilités, réservation).

Nos conseillers sont à votre écoute ! Rendez-vous p. 87 pour connaître la liste de nos points de diffusion.



Savoie **NOUVEAU** Saint-François-Longchamp

Nichée entre les vallées de la Maurienne et de la Tarentaise en Savoie, à 1 650 m d'altitude, Saint-François-Longchamp est une station conviviale par sa chaleur humaine. Vous pourrez admirer des paysages somptueux à 360° sur le mont Blanc, les aiguilles d'Arves, ou encore le glacier de l'Étendard depuis un col, le sommet d'une piste.

Le Village gaulois

La résidence de vacances se compose de petits bâtiments et s'intègre à l'environnement naturel de la station. Les logements, idéalement exposés, profitent de balcons de plain-pied en rez-de-chaussée ou de balcons lumineux en étage. Commerces à proximité immédiate. Le centre de la station est à 250 m. Départ et retour à la résidence skis aux pieds.

Le Village gaulois se compose d'une résidence de 4 petits bâtiments et de 66 chalets, à 50 m du télésiège du Marquis. Selon leur situation dans le village, les appartements ou chalets peuvent se trouver jusqu'à 200 m des pistes (à flanc de montagne).

- 2 pièces 4 pers. (27 m² environ) + balcon de 5 m² : séjour avec canapé-lit gigogne, chambre avec 1 lit double, salle d'eau avec wc.
- Chalet 3 pièces duplex 7 pers. (37 à 40 m² environ) + balcon de 6 m² : séjour avec canapé-lit gigogne, chambre avec 1 lit double, salle d'eau avec wc. À l'étage : chambre avec 3 lits simples, salle de bains avec wc. Casier à skis.

Tous les logements disposent d'une cuisine équipée (lave-vaisselle, plaque de cuisson 4 feux (2 feux pour les 2 pièces, hotte aspirante, réfrigérateur, micro-ondes/gril, cafetière électrique, bouilloire électrique, grille-pain), balcon ou terrasse en rez-de-chaussée avec au minimum 2 chaises ou un salon de jardin pour les chalets. TV.

Saint-François-Longchamp

1 450 m - 2 550 m

Ski alpin : 70 km **10 13 8 3**

Snowpark : 1

Remontées mécaniques : 16

Location de matériel de ski : voir page 12

Savoie Saint-François-Longchamp

Station de ski conviviale, Saint-François-Longchamp vous propose : un enneigement de qualité, un domaine skiable ouvert, accessible et moderne, du soleil, des activités variées, des animations et des services pour toute la famille, du repos ainsi qu'une grande bouffée d'oxygène et d'or blanc. Station reliée au domaine skiable le Grand Domaine.

Résidence Les 4 Vallées

La résidence de vacances se compose de petits bâtiments et s'intègre à l'environnement naturel de la station. Les logements, idéalement exposés, profitent de balcons de plain-pied en rez-de-chaussée ou de balcons lumineux en étage. Commerces à proximité immédiate. Le centre de la station est à 250 m. Départ et retour à la résidence skis aux pieds.

Tous les logements disposent d'une cuisine équipée (lave-vaisselle, 4 feux (quelques logements disposent de 2 feux), hotte aspirante, réfrigérateur avec compartiment congélateur dans les 4 pièces, micro-ondes, cafetière électrique, bouilloire électrique), balcon ou terrasse équipés de 2 chaises longues. TV.

- 3 pièces 6 pers. (35 m² environ) : séjour avec canapé-lit double, chambre avec 2 lits simples ou 1 lit double ou plus rarement 2 lits superposés, chambre avec 2 lits simples, salle de bains, wc séparés.

Saint-François-Longchamp

1 450 m - 2 550 m

Ski alpin : 70 km **10 13 8 3**

Snowpark : 1

Remontées mécaniques : 16

Location de matériel de ski : voir page 12

INCLUS



AVEC PARTICIPATION



INCLUS



AVEC PARTICIPATION



COUP DE POUCE

10 % de réduction : pour tout séjour de 7 nuits minimum entre le 23/12 et le 30/12, entre le 06/01 et le 10/02, et entre le 09/03 et le 13/04, réservé avant le 31/10/2023.



COUP DE POUCE

10 % de réduction : pour tout séjour de 7 nuits minimum entre le 23/12 et le 30/12, entre le 06/01 et le 10/02, et entre le 09/03 et le 13/04, réservé avant le 31/10/2023.

Location - Réf. : 492 023 001

Prix par location **3 pièces 6 pers.**

par semaine	
23/12-30/12	987
30/12-06/01	1561
06/01-13/01	448
13/01-20/01	539
20/01-27/01	693
27/01-03/02	756
03/02-10/02	784
10/02-17/02	1813
17/02-02/03	2023
02/03-09/03	1813
09/03-16/03	756
16/03-23/03	448
23/03-30/03	434
30/03-13/04	448

Vacances de Noël : possibilité d'arrivée le vendredi 22/12 sans supplément de prix pour les séjours du 23/12 au 30/12.

Animaux admis : + 49 €/semaine/animal.

Le prix comprend : la location (charges incluses) du 1^{er} jour 16 h au dernier jour 10 h, la TV, 1 place de parking extérieure selon disponibilités, l'accès à la piscine couverte chauffée.

Le prix ne comprend pas : la caution de 250 € à verser à l'arrivée et restituée au départ après état des lieux (ou par courrier sous 8 jours en cas de départ en dehors des horaires d'ouverture), la taxe de séjour, le ménage de fin de séjour.

Location - Réf. : 492 007 001

Prix par location **2 pièces 4 pers.** Chalet 7 pers.

par semaine		
23/12-30/12	791	1190
30/12-06/01	1225	1960
06/01-13/01	385	525
13/01-20/01	455	637
20/01-27/01	560	819
27/01-03/02	595	910
03/02-10/02	630	959
10/02-17/02	1379	2289
17/02-02/03	1568	2597
02/03-09/03	1379	2289
09/03-16/03	595	910
16/03-23/03	406	560
23/03-30/03	357	483
30/03-13/04	385	525

Vacances de Noël : possibilité d'arrivée le vendredi 22/12 sans supplément de prix pour les séjours du 23/12 au 30/12.

Animaux admis : + 49 €/semaine/animal.

Le prix comprend : la location (charges incluses) du 1^{er} jour 15 h au dernier jour 10 h, la TV, 1 place de parking extérieure selon disponibilités, l'accès à la piscine couverte chauffée.

Le prix ne comprend pas : la caution de 250 € à verser à l'arrivée et restituée au départ après état des lieux (ou par courrier sous 8 jours en cas de départ en dehors des horaires d'ouverture), la taxe de séjour, le ménage de fin de séjour.



Rendez-vous sur notre site : www.vacances-passion.org (infos, disponibilités, réservation).

Nos conseillers sont à votre écoute ! Rendez-vous p. 87 pour connaître la liste de nos points de diffusion.



Savoie Saint-François-Longchamp

Station de ski conviviale, Saint-François-Longchamp vous propose tout ce dont vous avez besoin pendant vos vacances : un enneigement de qualité, un domaine skiable ouvert, accessible et moderne, du soleil toute la journée, des activités variées, des animations et des services pour toute la famille, du repos ainsi qu'une grande bouffée d'oxygène.

Appartements Labellemontagne

À 1 650 m d'altitude, les appartements sont répartis sur toute la station à proximité immédiate des commerces. Le quartier des longues : situé à 1600 m, légèrement plus bas que le centre de la station mais avec tout de même un accès direct aux pistes.

Tous les appartements disposent d'une kitchenette équipée (plaques électriques, four ou micro-ondes, réfrigérateur, cafetière), salle de bains avec wc. Balcon (pour certains). Les logements en gamme confort comprennent le ménage final, le linge de lit et de toilette et le prêt de matériel bébé (selon disponibilités).

- **Studio 2 pers. standard (16 m² environ)** : séjour avec canapé-lit double ou 2 lits gigognes. Salle de bains avec wc.
- **Studio 4 pers. standard et confort (20 m² environ)** : séjour avec canapé-lit double ou 2 lits gigognes, coin montagne avec 2 lits superposés. Salle de bains avec wc.
- **Studio 5 pers. standard (25 à 28 m²)** : séjour avec canapé-lit double ou 2 lits gigognes, entrée avec 1 lit simple, cabine avec canapé-lit double ou 2 lits simples. Salle de bains avec wc.
- **2 pièces 6 pers (30 m² environ)** : séjour avec canapé-lit double ou 2 lits gigognes, chambre avec 1 lit double ou 2 lits simples et un coin montagne avec 2 lits superposés. Salle de bains.
- **2 pièces 6 pers confort (30 m² environ)** : séjour avec canapé-lit gigogne, chambre avec 2 lits simples ou 1 lit double, coin montagne avec 2 lits superposés. Salle de bains, wc.
- **2/3 pièces 6 pers. longues (33 m² environ)** : séjour avec canapé-lit double, chambre avec 1 lit double ou 2 lits simples, coin montagne avec 2 lits superposés.

Saint-François-Longchamp

1 450 m - 2 550 m

Ski alpin : 70 km **10 13 8 3**

Snowpark : 1

Remontées mécaniques : 16

Location de matériel de ski : voir page 12



Savoie Notre-Dame-de-Bellecombe

Nichée au cœur du Val d'Arly, Notre-Dame-de-Bellecombe, station-village chaleureuse, conjugue la quiétude de ses sites naturels exceptionnels et une animation culturelle bien rythmée. En ligne de mire se trouvent les massifs du Mont-Blanc, du Beaufortain et des Aravis.

Résidence Les Belles Roches - Le Village

Construction haut de gamme et prestations de qualité sont le mot d'ordre des résidences de Notre-Dame-de-Bellecombe. Tout de bois vêtus, les établissements rappellent le style architectural des fermes savoyardes. Les logements sont entièrement équipés et privilégient les espaces généreux, pratiques et tout confort.

Tous les logements disposent d'une kitchenette équipée (lave-vaisselle) et d'une salle de bains avec wc séparés pour la plupart. Balcon ou terrasse.

- **2 pièces 4 pers. (28 m² environ)** : séjour avec 1 canapé-lit gigogne, chambre avec 1 lit double.

Notre-Dame-de-Bellecombe

1 000 m - 2 069 m

Ski alpin : 192 km **30 67 50 10**

Remontées mécaniques : 81

Location de matériel de ski : voir page 12



INCLUS EN FORMULE "CONFORT"



AVEC PARTICIPATION



INCLUS



AVEC PARTICIPATION



COUP DE POUCE

20 % de réduction : pour tout séjour de 7 nuits minimum (sauf pour les arrivées du 23/12/23, 30/12/23, 10/02/24, 17/02/24, 24/02/24, 02/03/24), réservé avant le 31/10/2023.

Location - Réf. : 490 007 001

Prix par location	Studio 2 pers. gamme standard	Studio 4 pers. gamme standard	Studio 4 pers. confort	Studio 5 pers. gamme standard	2 pièces 6 pers. gamme standard	2 pièces 6 pers. gamme confort	2/3 pièces 6 pers. longues
par semaine							
23/12-30/12	422	590	717	633	717	844	844
30/12-06/01	616	863	1048	925	1048	1233	1233
06/01-20/01	189	265	321	284	321	378	378
20/01-27/01	231	324	393	347	393	463	463
27/01-03/02	257	360	437	386	437	514	514
03/02-10/02	306	428	520	459	520	612	612
10/02-09/03	662	926	1125	992	1125	1323	1323
09/03-16/03	306	428	520	459	520	612	612
16/03-23/03	231	324	393	347	393	463	463
23/03-30/03	202	283	343	303	343	404	404
30/03-20/04	189	265	321	284	321	378	378

Animaux admis : + 70 €/semaine/animal.

Le prix comprend : la location (charges incluses) du samedi 17 h au samedi 10 h, le ménage de fin de séjour, les draps et serviettes pour les logements de gamme confort.

Le prix ne comprend pas : la caution de 300 € à verser lors de votre arrivée et restituée au plus tard un mois après votre départ, la taxe de séjour à régler au moment de la réservation (1,65 €/jour/adulte et gratuit pour les - 18 ans), le ménage de fin de séjour, les draps et serviettes pour les logements de gamme standard.

COUP DE POUCE

15 % de réduction : pour toute réservation d'un séjour de 7 nuits minimum (sauf pour les arrivées du 23/12, 30/12, 17/02, 24/02 et 02/03) réservé avant le 15/10/2023.

Location - Réf. : 490 009 001

Prix par location	LE VILLAGE 2 pièces 4 pers.
par semaine	
23/12-30/12	1 139
30/12-06/01	1 459
06/01-13/01	429
13/01-20/01	569
20/01-27/01	649
27/01-10/02	709
10/02-17/02	1 479
17/02-02/03	1 789
02/03-09/03	1 479
09/03-16/03	429
16/03-30/03	389
30/03-13/04	439



Animaux admis : + 70 €/semaine/animal.

Le prix comprend : la location (charges incluses), le linge de lit, la TV, l'accès à la piscine de la résidence et le parking découvert.

Le prix ne comprend pas : la caution de 300 € à verser à l'arrivée et restituée après état des lieux, la taxe de séjour à régler impérativement au moment de la réservation (1,30 €/jour/adulte, gratuit pour les - 18 ans), le ménage de fin de séjour.

Rendez-vous sur notre site : www.vacances-passion.org (infos, disponibilités, réservation).

Nos conseillers sont à votre écoute ! Rendez-vous p. 87 pour connaître la liste de nos points de diffusion.



Savoie Hauteluce/Les Saisies

À 1 650 m d'altitude et 30 km d'Albertville, le col des Saisies est le passage entre la vallée du Beaufortain et le Val d'Arly. Site olympique en 1992, la station des Saisies est construite dans le respect de l'architecture et de la nature. Station-village sur un grand domaine skiable.

Résidence Les Chalets d'Émeraude****

Avec un départ de piste à 100 m, à 200 m des remontées mécaniques et de l'ESF (navette gratuite devant la résidence), cette résidence bénéficie d'un emplacement devenu rare aux Saisies. Affichant une architecture typiquement savoyarde, habillée de pierre et de bois, elle propose 106 appartements répartis dans 5 chalets de 3 étages (ascenseur).

Les logements disposent d'une kitchenette équipée (plaques vitrocéramiques, micro-ondes/gril, lave-vaisselle sauf en studio 2 pers., cafetière, bouilloire, grille-pain), balcon ou terrasse.

- **Studio 2 pers. (24 à 32 m²)** : séjour avec 2 lits simples + 2 fauteuils. Salle de bains.
- **2 pièces 4 pers. (35 à 42 m²)** : séjour avec canapé-lit double, chambre avec 2 lits simples, salle de bains.
- **3 pièces 6 pers. (50 m² environ)** : séjour avec canapé-lit double, chambre avec 1 lit double, petite chambre avec 2 lits simples (certains logements sont mansardés et ont 2 lits superposés dans la petite chambre), salle de bains et douche.
- **3 pièces cabine ou 4 pièces 8 pers. (58 à 63 m²)** : séjour avec canapé-lit double, chambre avec 1 lit double, chambre avec 2 lits simples, cabine avec 2 lits superposés ou chambre avec 2 lits simples (certains mansardés), salle de bains et douche.

Les Saisies/Hauteluce

1 150 m - 2 069 m

Ski alpin : 77 km **9 29 16 6**

Snowpark : 1

Ski de fond : 120 km

Remontées mécaniques : 31

Location de matériel de ski : voir page 12

Savoie NOUVEAU Hauteluce

Avec sa vue sur le massif du Mont-Blanc, l'établissement offre un cadre idéal pour les séjours en famille et pour les skieurs débutants, avec des pistes de ski peu pentues bordées d'arbres.

Résidence Le Village des Lapons

Accès direct aux pistes (à 200 m des remontées mécaniques), à 500 m du centre de la station et des commerces, à 50 m du centre aquatique/sportif "Le signal" et du bowling "le 1650", cette résidence est construite dans la pure architecture savoyarde, en pierre et en bois. Elle propose 68 appartements répartis dans 3 chalets de 3 étages.

Les logements disposent d'une kitchenette avec micro-ondes multifonction, lave-vaisselle, 4 plaques vitrocéramiques, cafetière et grille-pain, wc (parfois séparés), balcon.

- **2 pièces 4 pers. (30 m² environ)** : séjour avec 1 banquette-lit simple + 1 lit-tiroir, chambre avec 2 lits simples, salle de bains ou douche.
- **2 pièces cabine 6 pers. (35 m² environ)** : séjour avec 1 banquette-lit simple + 1 lit-tiroir, chambre avec 2 lits simples, cabine fermée avec 2 lits superposés (1,80 m) sauf 2 appartements avec mezzanine 2 pers., salle de bains ou douche.
- **3 pièces 6 pers. (40 m² environ)** : séjour avec 1 banquette lit simple + 1 lit-tiroir, chambre avec 2 lits simples, petite chambre avec 2 lits simples, salle de bains + douche sauf 2 appartements avec mezzanine 2 pers. avec salle de bains ou douche.

Les Saisies/Hauteluce

1 150 m - 2 069 m

Ski alpin : 77 km **9 29 16 6**

Snowpark : 1

Ski de fond : 120 km

Remontées mécaniques : 31

Location de matériel de ski : voir page 12

INCLUS



AVEC PARTICIPATION



Location - Réf. : 435 091 001

Prix par location	Studio 2 pers.	2 pièces 4 pers.	3 pièces 6 pers.	3 pièces cab. 8 pers.
par semaine				
23/12-30/12	1 148	1 953	2 198	2 892
30/12-06/01	1 520	2 652	2 973	3 912
06/01-13/01	670	1 117	1 250	1 673
13/01-20/01	750	1 250	1 413	1 862
20/01-27/01	855	1 454	1 627	2 152
27/01-03/02	905	1 545	1 744	2 290
03/02-10/02	985	1 678	1 892	2 494
10/02-17/02	1 652	2 846	3 198	4 192
17/02-02/03	1 754	2 994	3 371	4 432
02/03-09/03	1 652	2 846	3 198	4 192
09/03-16/03	885	1 494	1 683	2 249
16/03-23/03	760	1 275	1 413	1 892
23/03-06/04	650	1 081	1 193	1 601

Séjour du samedi au samedi, possibilité d'arrivées/départs libres en hors-saison selon remplissage (nous consulter).



Location - Réf. : 435 081 001

Prix par location	2 pièces 4 pers.	2 pièces cab. 6 pers.	3 pièces 6 pers.
par semaine			
23/12-30/12	2 081	2 219	2 341
30/12-06/01	2 810	2 999	3 142
06/01-13/01	1 142	1 219	1 301
13/01-20/01	1 336	1 443	1 520
20/01-27/01	1 510	1 601	1 703
27/01-03/02	1 642	1 760	1 856
03/02-10/02	1 836	1 958	2 071
10/02-17/02	2 973	3 193	3 346
17/02-02/03	3 177	3 376	3 580
02/03-09/03	2 973	3 193	3 346
09/03-16/03	1 617	1 744	1 836
16/03-23/03	1 352	1 448	1 525
23/03-06/04	1 137	1 219	1 280

Séjour du samedi au samedi, possibilité d'arrivées/départs libres en hors-saison selon remplissage (nous consulter).



Animaux : 7 €/nuit ; 39 €/semaine.

Le prix comprend : la location (charges incluses) du 1^{er} jour 17 h au dernier jour 10 h, le linge de lit, le linge de toilette, la TV. Court séjour : le ménage de fin de séjour (sauf kitchenette).

Le prix ne comprend pas : la caution de 400 € à verser à l'arrivée et restituée sous 15 jours maximum après état des lieux, la taxe de séjour, le ménage de fin de séjour si l'appartement n'est pas rendu propre (de 45 € à 65 € sauf court séjour).

Animaux : 7 €/nuit ; 39 €/semaine. 2 maximum/appartement.

Le prix comprend : la location (charges incluses) du 1^{er} jour 17 h au dernier jour 10 h, le linge de lit, le linge de toilette, la TV. Court séjour : le ménage de fin de séjour (sauf kitchenette).

Le prix ne comprend pas : la caution de 400 € à verser à l'arrivée et restituée sous 15 jours max, la taxe de séjour, le ménage de fin de séjour si l'appartement n'est pas rendu propre (de 45 € à 65 € sauf court séjour).

Rendez-vous sur notre site : www.vacances-passion.org (infos, disponibilités, réservation).

Nos conseillers sont à votre écoute ! Rendez-vous p. 87 pour connaître la liste de nos points de diffusion.



Savoie La Féclaz

La Féclaz, au cœur du massif Savoie Grand Revard, est une station réputée pour son domaine de ski nordique, devenu celui le plus visité en France. Les fondus de skate ou d'alternatif trouvent ici le terrain idéal en forêt, sur des plateaux semblables aux grands espaces canadiens.

Résidence Les chalets du Berger***

40 chalets traditionnels en bois disposant de 90 logements et offrant un confort et des prestations de grand standing pour vos vacances. Au cœur du village de La Féclaz, à 100 m de l'office de tourisme, au départ des pistes de ski alpin et de fond.

Tous les appartements sont parfaitement équipés, alliant confort et fonctionnalité. Ils disposent d'une cuisine équipée (réfrigérateur, plaques électriques, micro-ondes, lave-vaisselle). Salle de bains ou de douches avec wc (parfois séparés). Balcon ou terrasse.

- 2 pièces 4 pers. (27 m²) : séjour avec 2 lits gigognes, chambre avec 1 lit double ou 2 lits simples.
- 2 pièces 6 pers. (25 à 34 m²) : séjour avec 2 lits gigognes, chambre avec 1 grand lit ou 2 lits simples, 1 coin montagne avec 2 lits superposés, 1 salle de bains avec wc.
- 3 pièces duplex 6 pers. (35 à 42 m²) : séjour avec 2 lits gigognes, 2 chambres avec 1 grand lit ou 2 lits simples.

INCLUS



AVEC PARTICIPATION



Location - Réf. : 465 005 001

Prix par location	2 pièces 4 pers.	2 pièces 6 pers.	3 pièces 6 pers.
par semaine			
16/12-23/12	324	357	389
23/12-30/12	1143	1303	1383
30/12-06/01	1274	1444	1555
06/01-13/01	370	419	454
13/01-20/01	405	454	489
20/01-27/01	509	562	599
27/01-03/02	547	622	674
03/02-10/02	599	674	772
10/02-02/03	1662	1899	1994
02/03-09/03	1394	1601	1709
09/03-16/03	349	384	419
16/03-23/03	337	374	397



Animaux : + 35 €/animal/semaine.

Le prix comprend : la location (charges incluses) du samedi 17 h au samedi 10 h.

Le prix ne comprend pas : la caution de 400 € à verser à l'arrivée et restituée le jour du départ après état des lieux, la caution ménage, la taxe de séjour, le linge de lit et de toilette, le ménage de fin de séjour si l'appartement n'est pas rendu propre.



Savoie Douce/Valmorel

Avec son architecture typique faite de bois et de pierres, Doucy-Combelouvière saura vous charmer et vous démontrer que l'on peut allier tradition et modernité en toute simplicité. À vous les joies de la montagne au cœur d'un village qui fera goûter bonheur et tranquillité aux petits comme aux grands (station partenaire de la chaîne TV Gulli).

Résidence Le Sappey

De style savoyard, la résidence de vacances se situe au pied des pistes et à 200 m maximum des commerces. Retour skis aux pieds direct depuis les pistes (piste de luge naturelle avec quiz et info pistes sur l'application "Doucey Aventures").

Tous les appartements disposent d'une cuisine équipée avec petit réfrigérateur, plaques électriques, micro-ondes, lave-vaisselle, cafetière à filtre, bouilloire et grille-pain.

- Studio 4 pers. (27 m² environ) : séjour avec lit banquette et lit gigogne + TV, chambre avec lit double ou lits simples. Salle de bains et toilettes séparées. Balcons avec transats.
- 2 pièces 5 pers. (32 m² environ) : séjour avec 2 banquettes-lits + 1 lit gigogne et TV, chambre avec lit superposé + lit gigogne ou chambre avec lit double. Salle de bains et toilettes séparées. Balcon ou terrasse avec transats.
- 3 pièces 6 pers. (40 m² environ) : séjour avec 2 lits banquettes + TV, chambre avec lits simples, mezzanine avec lit double. Salle de bains et toilettes séparées. Balcon avec transats.
- 4 pièces 8 pers. (55 m² environ) : séjour avec lit banquette + lit gigogne et TV, deux chambres avec lit double, chambre avec lits simples. Deux salles d'eau, l'une avec douche et l'autre avec baignoire et 2 toilettes (au RDC et à l'étage). Balcon avec transats.

INCLUS



AVEC PARTICIPATION



COUP DE POUCE

20 % de réduction : pour tout séjour entre le 25/11 et le 29/12/2023 inclus, du 06/01 au 16/02/2024 inclus, et du 02/03 au 08/03/2024 inclus, réservé avant le 30/09/2023.

20 % de réduction : pour tout séjour entre le 09/03 et le 13/04/2024, réservé avant le 15/11/2023.

Location - Réf. : 409 019 001

Prix par location	Studio 4 pers.	2 pièces 5 pers.	3 pièces 6 pers.	4 pièces 6/8 pers.
par semaine				
23/12-30/12	665	854	1106	1750
30/12-06/01	1190	1533	1981	3143
06/01-13/01	399	518	665	1057
13/01-20/01	455	588	763	1211
20/01-03/02	518	665	854	1358
03/02-10/02	630	812	1050	1659
10/02-17/02	973	1253	1617	2569
17/02-24/02	1148	1477	1904	3017
24/02-02/03	1190	1533	1981	3143
02/03-09/03	1085	1400	1813	2870
09/03-16/03	630	812	1050	1659
16/03-23/03	518	665	854	1358
23/03-30/03	427	546	707	1120
30/03-13/04	364	476	609	966



Animaux admis : + 46 €/semaine/animal.

Le prix comprend : la location (charges incluses) du samedi 17 h au samedi 10 h.

Le prix ne comprend pas : la caution de 300 € à verser à l'arrivée et restituée après état des lieux, la taxe de séjour, le linge de toilette et de lit, le ménage de fin de séjour si l'appartement n'est pas rendu propre.

Rendez-vous sur notre site : www.vacances-passion.org (infos, disponibilités, réservation).

Nos conseillers sont à votre écoute ! Rendez-vous p. 87 pour connaître la liste de nos points de diffusion.



Haute-Savoie La Clusaz

Bénéficiant d'un site exceptionnel à 25 km d'Annecy, La Clusaz est une station réputée, authentique et conviviale.

Résidence Prestige Mendi Alde****

Composée de 5 élégants chalets d'architecture typiquement savoyarde, la résidence de vacances Prestige Mendi Alde propose des appartements spacieux et confortables, ouverts sur un extérieur. À 5 minutes à pied du cœur de La Clusaz.

Les appartements sont entièrement équipés

(accès Wi-Fi), bénéficiant d'un balcon ou d'une terrasse. Kitchenette avec plaques vitrocéramiques et lave-vaisselle (sauf les studios).

- Studio 2 pers. (25 m² environ) : séjour avec canapé-lit double. Salle de bains aménagée.
- 2 pièces 4 pers. (33 à 38 m²) : séjour avec canapé-lit double, chambre avec lit double ou lits simples. Salle de douches.
- 2 pièces cabine 6 pers. (42 à 47 m²) : séjour avec canapé-lit double, chambre avec lit double ou lits simples, cabine avec 2 lits superposés. Salle de bains aménagée.

INCLUS



AVEC PARTICIPATION



La Clusaz

1 040 m - 2 500 m

Ski alpin : 132 km **16 31 30 8**

Snowpark : 1

Ski de fond : 86 km

Remontées mécaniques : 49

Location de matériel de ski : voir page 12



Haute-Savoie Châtel

Au cœur des Portes du Soleil, Châtel offre un accès privilégié vers le plus grand domaine skiable avec 650 km de pistes (regroupant 11 stations : Avoriaz, Morzine, Montriond, Les Gets, Saint-Jean-d'Aulps, La Chapelle-d'Abondance, Châtel et 4 stations suisses).

Résidence le Grand Lodge***

La résidence, entourée de forêts et d'alpages, est construite dans le respect de la tradition montagnarde où le mariage de la pierre et du bois rappelle les chalets d'autrefois. Les appartements, confortables et décorés avec soin, offrent tout le confort nécessaire pour passer un agréable séjour.

Tous les appartements disposent d'un coin repas et d'une kitchenette équipée (plaques de cuisson, micro-ondes, lave-vaisselle, réfrigérateur, cafetière électrique, grille-pain, bouilloire).

- 2 pièces 4 pers. (28 m² environ) : séjour avec canapé-lit double, coin repas, chambre avec 1 lit double. Salle de bains et wc séparés.
- 2 pièces 6 pers. (37 m² environ) : séjour avec canapé-lit double, coin repas, chambre avec 1 lit double, coin cabine (lits superposés). Salle de bains et wc séparés.

INCLUS



AVEC PARTICIPATION



Location - Réf. : 407 074 001

Prix par location	Studio 2 pers.	2 pièces 4 pers.	2 pièces cab. 6 pers.
par semaine			
09/12-23/12	499	779	869
23/12-30/12	1 319	2 289	2 549
30/12-06/01	1 519	2 639	2 939
06/01-13/01	649	989	1 099
13/01-20/01	779	1 219	1 359
20/01-27/01	899	1 389	1 549
27/01-10/02	949	1 459	1 649
10/02-17/02	1 389	2 639	2 939
17/02-02/03	1 609	2 739	3 229
02/03-09/03	1 389	2 639	2 939
09/03-16/03	749	1 179	1 369
16/03-23/03	649	1 009	1 109
23/03-30/03	569	869	959
30/03-06/04	669	1 009	1 119
06/04-13/04	619	929	1 029
13/04-20/04	569	869	959
20/04-04/05	499	779	869

Séjour du samedi au samedi.



Animaux : + 70 €/séjour/animal.

Le prix comprend : la location du samedi 17 h au samedi 10 h, la TV, le Wi-Fi, une place de parking incluse, le linge de lit et de toilette, ménage d'appartement de séjour (sauf coin cuisine et vaisselle).

Le prix ne comprend pas : la caution de 500 € à verser lors de votre arrivée et restituée le jour de votre départ, la taxe de séjour.



COUP DE POUCE

15 % de réduction : pour tout séjour de 2 semaines consécutives et plus entre le 16/12/2023 et le 04/05/2024. Offre non cumulable, valable uniquement sur l'hébergement.

Location - Réf. : 417 036 001

Prix par location	2 pièces 4 pers.	2 pièces 6 pers.
par semaine		
16/12-23/12	370	470
23/12-30/12	970	1 150
30/12-06/01	1 235	1 525
06/01-03/02	455	605
03/02-10/02	685	775
10/02-17/02	1 315	1 645
17/02-02/03	1 450	1 805
02/03-09/03	1 315	1 645
09/03-16/03	755	835
16/03-06/04	685	775
06/04-20/04	515	600
20/04-04/05	365	455

Arrivée possible le vendredi 22/12 sans supplément à signaler à la réservation.



Animaux admis : + 50 €/séjour/animal.

Le prix comprend : la location (charges incluses) du 1^{er} jour 17 h au dernier jour 10 h.

Le prix ne comprend pas : la caution de 350 € à régler à l'arrivée et restituée le jour du départ ou dans les 15 jours, la taxe de séjour, le ménage de fin de séjour, le change de linge de lit en cours de séjour.



Rendez-vous sur notre site : www.vacances-passion.org (infos, disponibilités, réservation).

Nos conseillers sont à votre écoute ! Rendez-vous p. 87 pour connaître la liste de nos points de diffusion.



Haute-Savoie Les Gets

Entre Léman et mont Blanc, cette station-village est située à 1 172 m sur un col. Depuis ses hauteurs, la vue est imprenable sur le mont Blanc. Ce village de charme, qui marie harmonieusement sports d'hiver et tradition avec ses constructions de bois et de pierre et ses forêts de sapins, est idéal pour des vacances en famille.

Résidence Les fermes Émiguy****

À 400 m des remontées mécaniques, du centre et des commerces, cette résidence typiquement de style savoyard est composée de 74 appartements répartis en 4 bâtiments (ascenseur) et de chalets mitoyens. Elle offre un cadre chaleureux et raffiné.

Tous les logements disposent d'une kitchenette équipée de micro-ondes/gril, plaques vitrocéramiques, lave-vaisselle, réfrigérateur, télévision. Salle de bains ou de douche, wc séparés (sauf PMR). Terrasse ou balcon. Certains 3 pièces sont mansardés.

- 2 pièces 4 pers. (27 à 36 m²) : séjour avec canapé-lit double, chambre avec couchage 2 pers.
- 2 pièces alcôve ou duplex 6 pers. (35 à 52 m²) : séjour avec canapé-lit double, alcôve avec 2 lits superposés en quinconce, chambre avec 1 lit double. Salle de bains et douche (la plupart des appartements sont de plain-pied).
- 3 pièces ou duplex 6 pers. (43 à 56 m²) : séjour avec canapé-lit 2 pers., 2 chambres 2 pers. (parfois lits superposés), 2 douches ou 1 douche + 1 ou 2 salles de bains. La plupart des appartements sont de plain-pied.

INCLUS



AVEC PARTICIPATION



Les Gets

1 172 m - 2 002 m

Ski alpin : 120 km **5 27 31 9**

Snowpark : 1

Ski de fond : 17 km

Remontées mécaniques : 48

Location de matériel de ski : voir page 12



Haute-Savoie Flaine

À Flaine, tout a été conçu pour offrir un maximum de confort pour des vacances familiales idylliques. La station piétonne est construite sur trois niveaux qui sont reliés en permanence par deux ascenseurs extérieurs et deux chemins piétons. C'est un lieu d'exception qui offre des paysages de carte postale.

Résidence Les Terrasses de Veret ***

Cette nouvelle résidence se situe à Flaine-Forêt, au cœur d'un environnement tranquille à 1 600 m d'altitude. Proche du centre-ville et à côté du télésiège du Grand Vans. Départ et retour skis aux pieds.

Tous les appartements possèdent un coin cuisine entièrement équipé (lave-vaisselle, micro-ondes, réfrigérateur). Salle de bains avec wc. Balcon ou terrasse. Ascenseur.

- 2 pièces 4 pers. (27 à 32 m²) : séjour avec canapé-lit ou 2 lits gigognes, chambre avec 1 grand lit ou 2 lits simples.
- 2 pièces 5 pers. (32 à 35 m²) : séjour avec canapé-lit gigogne + fauteuil gigogne d'appoint, chambre avec 1 grand lit ou 2 lits simples.
- 3 pièces duplex 6 pers. (42 à 44 m²) : séjour avec 2 lits gigognes, 2 chambres avec 1 grand lit ou 2 lits simples, 2 salles d'eau (l'une avec douche, l'autre avec baignoire) + 2 wc.

INCLUS



AVEC PARTICIPATION



Location - Réf. : 435 016 001

Prix par location	2 pièces 4 pers.	2 pièces alcôve 6 pers.	3 pièces duplex 6 pers.
par semaine			
23/12-30/12	1 484	1 714	1 831
30/12-06/01	2 009	2 305	2 474
06/01-13/01	915	1 066	1 132
13/01-20/01	1 030	1 188	1 275
20/01-27/01	1 153	1 331	1 403
27/01-03/02	1 193	1 382	1 474
03/02-10/02	1 285	1 484	1 586
10/02-17/02	2 101	2 412	2 601
17/02-02/03	2 224	2 576	2 739
02/03-09/03	2 101	2 412	2 601
09/03-16/03	1 025	1 199	1 270
16/03-23/03	940	1 091	1 168
23/03-06/04	775	900	965

Séjour du samedi au samedi, possibilité d'arrivées/départs libres en hors-saison selon remplissage (nous consulter).

Animaux admis : + 39 €/semaine/animal.

Le prix comprend : la location (charges incluses) du samedi 17 h au samedi 9 h.

Le prix ne comprend pas : la caution de 400 € à verser à l'arrivée et restituée sous 15 jours maximum après état des lieux, la taxe de séjour, le ménage de fin de séjour si l'appartement n'est pas rendu propre (de 45 € à 55 €).



Location - Réf. : 465 006 001

Prix par location	2 pièces 4 pers.	2 pièces 5 pers.	3 pièces duplex 6 pers.
par semaine			
09/12-16/12	311	344	409
16/12-23/12	787	847	1 147
23/12-30/12	2 474	2 591	2 906
30/12-06/01	2 591	2 726	3 059
06/01-13/01	734	790	1 070
13/01-20/01	930	979	1 224
20/01-27/01	1 087	1 124	1 387
27/01-03/02	1 159	1 199	1 479
03/02-10/02	1 183	1 223	1 503
10/02-02/03	3 163	3 277	3 609
02/03-09/03	2 294	2 366	2 663
09/03-16/03	1 109	1 147	1 409
16/03-23/03	862	922	1 222
23/03-06/04	1 063	1 119	1 399
06/04-13/04	922	974	1 274

Animaux : + 35 €/animal/semaine.

Le prix comprend : la location (charges incluses) du samedi 17 h au samedi 10 h.

Le prix ne comprend pas : la caution de 400 € à verser à l'arrivée et restituée au départ après état des lieux, la caution ménage, la taxe de séjour, le linge de lit et de toilette, le ménage de fin de séjour si l'appartement n'est pas rendu propre.



Rendez-vous sur notre site : www.vacances-passion.org (infos, disponibilités, réservation).

Nos conseillers sont à votre écoute ! Rendez-vous p. 87 pour connaître la liste de nos points de diffusion.



Haute-Savoie Morillon

Station ski piétonne en Haute-Savoie, Morillon est une destination idéale pour profiter des vacances à la montagne en famille. Votre hébergement se trouve à 50 m des premières remontées mécaniques et à 100 m du centre de la station ski.

Résidence le Buet

Proche du centre de Morillon 1100, la résidence est située au pied des pistes et à seulement 50 m des remontées mécaniques. Vous séjournerez dans des appartements lumineux.

Les appartements sont aménagés d'une kitchenette fonctionnelle (plaque vitrocéramique, micro-ondes/gril, lave-vaisselle...), d'une salle de bains avec wc séparés.

- Studio cabine 4 pers. (28 à 29 m²) : séjour avec 1 lit gigogne + cabine avec 2 lits superposés.
- 2 pièces 4 pers. (31 m² environ) : séjour avec canapé-lit, chambre avec lit double.
- 2/3 pièces 5/6 pers. (31 à 33 m²) : séjour avec 1 canapé-lit, chambre avec 1 grand lit, cabine donnant sur le séjour avec 2 lits superposés.

Morillon

700 m - 2 500 m

Ski alpin : 265 km **20 64 50 14**

Snowpark : 3

Remontées mécaniques : 71

Location de matériel de ski : voir page 12



71



Haute-Savoie Samoëns

Samoëns, à 700 m d'altitude, est un petit village typiquement savoyard qui conjugue traditions et avantages d'une grande station de ski. À mi-chemin entre Genève et Chamonix, Samoëns est l'unique station de sports d'hiver à avoir été classée monument historique. Elle est reliée à l'espace Grand Massif par la télécabine en 8 minutes.

Samoëns

1 600 m - 2 120 m

Ski alpin : 35 km **3 8 6 4**

Remontées mécaniques : 16

Location de matériel de ski : voir page 12



Résidence Les fermes de Samoëns***

Située à 800 m du centre et à 1 km de la télécabine (navettes municipales gratuites toutes les 15 min), la résidence se compose de petits bâtiments de 2 étages et de chalets accolés, construits dans le respect de la tradition savoyarde. Premiers commerces à 400 m.

Tous les logements disposent d'une kitchenette équipée avec minifour ou micro-ondes, 4 plaques électriques, lave-vaisselle, réfrigérateur, télévision, wc séparés (pour la plupart). Salle de bains ou douche. Balcon ou terrasse en rez-de-chaussée.

- 2 pièces 4 pers. (30/40 m² environ) : séjour avec canapé-lit gigogne, chambre avec 1 lit double.
- 2 pièces cabine 6 pers. (35 à 45 m²) : séjour avec canapé-lit gigogne, chambre avec 1 lit double, cabine avec 2 lits superposés. Parfois en duplex.
- 3 pièces cabine ou 4 pièces 8 pers. (50 m² environ) : séjour avec canapé-lit gigogne, chambre avec 1 lit double, chambre avec 2 lits superposés, cabine avec 2 lits superposés ou chambre avec 1 lit double. Parfois en duplex.
- 3 pièces ou duplex 6 pers. (36 à 45 m²) : séjour avec canapé-lit gigogne, chambre avec 1 lit double et chambre avec 2 lits superposés. Parfois en duplex.
- Chalet 8 pers. (58 m² environ) : séjour avec canapé-lit gigogne, 2 chambres avec 1 lit double chacune + chambre avec 2 lits superposés, salle de bains ou douche. En duplex.

INCLUS



AVEC PARTICIPATION



Location - Réf. : 407 089 001

Prix par location	Studio 4 pers.	2 pièces 4 pers.	2/3 pièces 5/6 pers.
par semaine			
16/12-23/12	639	769	859
23/12-30/12	959	1 139	1 299
30/12-06/01	1 059	1 259	1 429
06/01-13/01	369	479	529
13/01-20/01	489	679	699
20/01-27/01	589	709	799
27/01-10/02	639	769	859
10/02-17/02	1 199	1 469	1 879
17/02-02/03	1 529	1 709	1 999
02/03-09/03	1 199	1 469	1 879
09/03-16/03	419	549	599
16/03-23/03	339	409	449
23/03-30/03	309	369	419
30/03-06/04	349	419	459

Séjour du samedi au samedi.



Animaux : + 70 €/animal/séjour.

Le prix comprend : la location du samedi 17 h au samedi 10 h, la TV, le linge de lit, ménage d'appoint fin de séjour (sauf coin cuisine et vaisselle).
Le prix ne comprend pas : la caution de 300 € à régler sur place (restituée après inventaire et état des lieux le jour du départ ou renvoyée par courrier sous 8 jours), la taxe de séjour, l'écoparticipation.



INCLUS



AVEC PARTICIPATION



Location - Réf. : 435 015 001

Prix par location	2 pièces 4 pers.	2 pièces cab. 6 pers.	3 pièces 6 pers.	3 pièces cab. 8 pers.	Chalet 8 pers.
par semaine					
23/12-30/12	995	1 117	1 219	1 459	1 607
30/12-06/01	1 321	1 520	1 658	1 964	2 162
06/01-13/01	525	605	655	775	860
13/01-20/01	690	770	835	1 000	1 107
20/01-27/01	730	825	885	1 066	1 178
27/01-03/02	760	850	930	1 117	1 234
03/02-10/02	795	895	965	1 158	1 285
10/02-17/02	1 428	1 591	1 714	2 081	2 300
17/02-02/03	1 474	1 663	1 800	2 162	2 392
02/03-09/03	1 428	1 591	1 714	2 081	2 300
09/03-16/03	710	795	860	1 030	1 153
16/03-23/03	645	730	785	930	1 025
23/03-06/04	545	615	665	785	865
06/04-13/04	575	645	695	825	910

Séjour du samedi au samedi (possibilité d'arrivées/départs libres en hors-saison selon remplissage - nous consulter).



Animaux admis : + 39 €/semaine/animal (2 max./appartement).

Le prix comprend : la location (charges incluses) du 1^{er} jour 17 h au dernier jour 10 h. Court séjour : le ménage de fin de séjour (sauf kitchenette).
Le prix ne comprend pas : la caution de 400 € à verser à l'arrivée et restituée sous 15 jours max. après état des lieux, la taxe de séjour, le ménage de fin de séjour si l'appartement n'est pas rendu propre (de 45 € à 99 €, sauf court séjour).

Rendez-vous sur notre site : www.vacances-passion.org (infos, disponibilités, réservation).

Nos conseillers sont à votre écoute ! Rendez-vous p. 87 pour connaître la liste de nos points de diffusion.



Haute-Savoie Les Contamines-Montjoie

Les Contamines-Montjoie, l'une des 14 stations du pays du mont Blanc, offrent toutes les richesses, le charme et la personnalité d'une station-village de montagne. Le domaine skiable est adapté à toutes les glisses.

Résidence Le Névez***

Petit immeuble à 5 minutes à pied des pistes et des télécabines, situé dans les hameaux du Lay. Commerces à 50 m.

Tous les appartements disposent d'une kitchenette équipée (plaques électriques, four à micro-ondes, lave-vaisselle, réfrigérateur, cafetière électrique, grille-pain). Salle d'eau avec douche ou baignoire. Balcon.

- 3 pièces 6 pers. (48 m² environ) : séjour avec canapé-lit gigogne, chambre avec 1 lit double, chambre avec lits superposés.
- 4 pièces 8 pers. (65 m² environ) : séjour avec canapé-lit gigogne, chambre avec 1 lit double, chambre avec lits superposés, chambre avec 2 lits simples.

Les Contamines-Montjoie

1 160 m - 2 450 m

Ski alpin : 120 km **9 12 19 9**

Snowpark : 1

Remontées mécaniques : 25

Location de matériel de ski : voir page 12



Haute-Savoie Combloux

Au plein cœur des Alpes, Combloux est située à 1 200 m d'altitude en Haute-Savoie. La station-village, labellisée "Famille Plus", est installée face au mont Blanc. Ses fermes traditionnelles et ses panoramas à 360° sur les aiguilles de Warens, les Aravis et le massif du Mont-Blanc sauront ravir petits et grands !

Les Chalets des Pistes ***

La résidence de vacances est située juste au pied des pistes. Les amateurs de ski pourront rejoindre les domaines skiables "Portes du Mont-Blanc" et "Évasion Mont-Blanc" et profiter de la piscine chauffée.

Les appartements disposent d'une kitchenette parfaitement équipée : plaques vitro-céramiques, four micro-ondes/gril, lave-vaisselle, hotte aspirante, réfrigérateur avec freezer en studio, réfrigérateur avec partie congélateur, cafetière à dosettes (Senseo) et bouilloire électrique, grille-pain. Balcon ou une terrasse.

- 3 pièces 6 pers. (45 m² environ) : séjour avec canapé-lit 2 couchages, chambre avec 2 lits simples, chambre avec 1 lit double, salle de bains avec wc.

Combloux

1 020 m - 1 930 m

Ski alpin : 100 km **12 18 28 6**

Ski de fond : 1 km

Remontées mécaniques : 31

Location de matériel de ski : voir page 12



INCLUS



AVEC PARTICIPATION



INCLUS



AVEC PARTICIPATION

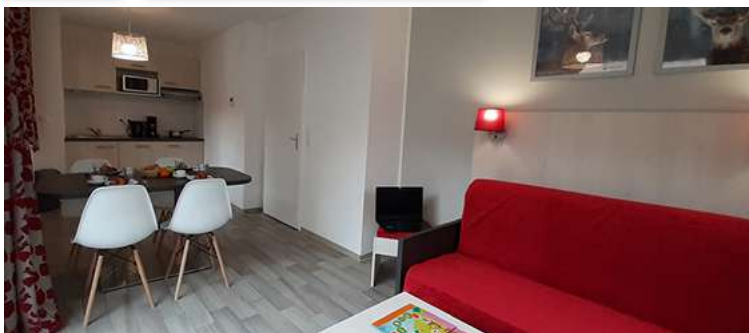

COUP DE POUCE

15 % de réduction : pour tout séjour de 2 semaines consécutives et plus entre le 16/12/2023 et le 04/05/2024. Offre non cumulable.

Location - Réf. : 417 001 001

Prix par location **3 pièces 6 pers.** **4 pièces 8 pers.**

par semaine	3 pièces 6 pers.	4 pièces 8 pers.
16/12-23/12	565	675
23/12-30/12	1 320	1 590
30/12-06/01	1 925	2 445
20/01-03/02	845	880
03/02-10/02	845	1 150
10/02-17/02	2 000	2 665
17/02-02/03	2 140	2 835
02/03-09/03	2 000	2 665
09/03-16/03	945	1 230
16/03-23/03	845	1 150
23/03-30/03	645	770
30/03-04/05	565	675

Arrivée possible le vendredi 22/12 sans supplément et à signaler à la réservation.



Animaux admis : + 50 €/sejour/animal.

Le prix comprend : la location (charges incluses) du 1^{er} jour 17 h au dernier jour 10 h, la chaise haute, le lit, le matelas à langer et la baignoire bébé. Le prix ne comprend pas : la caution de 350 € à verser à l'arrivée et restituée après état des lieux, le ménage de fin de séjour de 65 € à 150 € selon l'hébergement.

COUP DE POUCE

10 % de réduction : pour tout séjour de 7 nuits minimum entre le 23/12 et le 30/12, entre le 06/01 et le 10/02, entre le 09/03 et le 04/05, réservé avant le 31/10/2023.

Location - Réf. : 492 049 001

Prix par location **3 pièces 6 pers.**

par semaine	3 pièces 6 pers.
23/12-30/12	980
30/12-06/01	1 365
06/01-13/01	434
13/01-20/01	497
20/01-27/01	574
27/01-03/02	714
03/02-10/02	756
10/02-17/02	1 596
17/02-02/03	1 855
02/03-09/03	1 596
09/03-16/03	714
16/03-23/03	434
23/03-30/03	364
30/03-06/04	434
06/04-04/05	413

Vacances de Noël : possibilité d'arrivée le vendredi 22/12 sans supplément de prix pour les séjours du 23/12 au 30/12.



Animaux admis : + 49 €/semaine/animal.

Le prix comprend : la location (charges incluses) du 1^{er} jour 15 h au dernier jour 10 h, la TV, l'accès à la piscine couverte chauffée. Le prix ne comprend pas : la caution de 250 €/appartement à régler sur place (cette caution vous sera rendue le jour du départ ou par courrier sous 8 jours), la taxe de séjour, le linge de lit et de toilette, l'accès Wi-Fi, le ménage de fin de séjour, matériel bébé.

Rendez-vous sur notre site : www.vacances-passion.org (infos, disponibilités, réservation).

Nos conseillers sont à votre écoute ! Rendez-vous p. 87 pour connaître la liste de nos points de diffusion.



Pyrénées-Orientales Font-Romeu

Située au cœur des Pyrénées catalanes, entre la France et l'Espagne, Font-Romeu, véritable cirque naturel, propose une vue imprenable sur des massifs culminant à plus de 2 900 m. Font-Romeu est une station où la qualité des pistes se marie à la beauté des paysages, reliée au domaine skiable Pyrénées 2 000.

Résidence Les chalets du Belvédère*

Située à 900 m de la télécabine et 800 m des commerces. L'architecture de la résidence de vacances renoue avec les chalets cerdans : toits en ardoise, balcons en bois... Les appartements disposent d'une kitchenette équipée (plaques électriques, four à micro-ondes, lave-vaisselle, réfrigérateur, cafetière électrique, grille-pain). Salle de bains et wc séparés. Terrasse privative.

- **Studio 4 pers. (30 m² environ)** : séjour avec 2 canapés-lits gigognes.
- **2 pièces 4 pers. (30 m² environ)** : séjour avec canapé-lit gigogne de 2 couchages, chambre avec 1 lit double.
- **3 pièces 6 pers. (40 m² environ)** : séjour avec canapé-lit gigogne 2 couchages, chambre avec 1 lit double et chambre avec lits superposés.

INCLUS



AVEC PARTICIPATION



COUP DE POUCE

3 = 2 : pour tout séjour de 3 semaines consécutives entre le 23/12/2023 et le 04/05/2024, la semaine la moins chère est offerte.

Location - Réf. : 417 002 001

Prix par location	Studio 4 pers.	2 pièces 4 pers.	3 pièces 6 pers.
par semaine			
23/12-30/12	655	705	865
30/12-06/01	870	975	1275
06/01-27/01	335	355	420
27/01-03/02	305	335	395
03/02-10/02	410	455	545
10/02-17/02	1 080	1 150	1 505
17/02-02/03	1 110	1 175	1 550
02/03-09/03	1 030	1 100	1 440
09/03-23/03	395	410	485
23/03-06/04	370	405	435
06/04-04/05	345	360	445

Arrivée possible le vendredi 22/12 sans supplément à signaler à la réservation.



Animaux admis : + 50 €/séjour/animal.

Le prix comprend : la location (charges incluses) du 1^{er} jour 17 h au dernier jour 10 h, la chaise haute, le matelas à langer et la baignoire bébé.
Le prix ne comprend pas : la caution de 350 € à verser à l'arrivée et restituée au départ après état des lieux, la taxe de séjour, le ménage final, le lit bébé.



Pyrénées-Orientales Les Angles

Située à l'entrée de la station, la résidence de tourisme Les Chalets de l'Isard*** vous séduira par son authenticité grâce à son architecture mêlant bois et pierre qui s'inscrit harmonieusement au cœur d'une forêt de sapins.

Résidence Les Chalets de l'Isard***

Vous trouverez ici une nature riche et préservée. Surplombant un magnifique lac, le village des Angles vous offre, en plus des loisirs en montagne, toutes les activités nautiques possibles.
Tous les logements disposent d'un coin cuisine avec un réfrigérateur, un four micro-ondes, une hotte aspirante, des plaques vitrocéramiques, une cafetière et une bouilloire. Salle de bains, wc séparés.

- **2 pièces 4 pers. (27 m² environ)** : séjour avec canapé convertible + TV, chambre avec lit 160 x 200. Salle de bains, wc séparés. Terrasse ou balcon.
- **2 pièces 6 pers. (38 m² environ)** : séjour avec canapé convertible + TV, chambre avec lit double, coin nuit avec lit superposé. Salle de bains, wc séparés.

INCLUS



AVEC PARTICIPATION



COUP DE POUCE

15 % de réduction : pour tout séjour entre le 25/11 et le 29/12/2023 inclus, du 06/01 au 16/02/2024 inclus, réservé avant le 30/09/2023.

15 % de réduction : pour tout séjour entre le 09/03 et le 06/04/2024, réservé avant le 15/11/2023.

Location - Réf. : 409 028 001

Prix par location	2 pièces 4 pers.	2 pièces cab. 6 pers.
par semaine		
02/12-16/12	427	462
16/12-23/12	378	413
23/12-30/12	728	798
30/12-06/01	1 260	1 386
06/01-20/01	427	462
20/01-27/01	483	532
27/01-03/02	546	595
03/02-10/02	609	665
10/02-17/02	1 141	1 253
17/02-02/03	1 260	1 386
02/03-09/03	1 092	1 197
09/03-16/03	567	623
16/03-30/03	427	462
30/03-06/04	329	357



Animaux admis : + 46 €/animal/semaine.

Le prix comprend : la location du samedi 17 h au samedi 10 h (charges incluses).
Le prix ne comprend pas : la caution de 300 € à verser à l'arrivée et restituée au départ après état des lieux, la taxe de séjour, le linge de lit et de toilette, le ménage de fin de séjour (hors coin cuisine et vaisselle).



Haute-Garonne Luchon

Luchon, à 630 m d'altitude, est une station thermale renommée. Située au cœur des Pyrénées et au pied des plus hauts sommets, elle offre l'avantage en hiver de concilier bien-être et sports d'hiver. La station propose un ski varié adapté à tous les niveaux.

Résidence Le Belvédère****

La résidence se compose de 97 appartements répartis dans 2 bâtiments de 4 étages avec ascenseur. Elle est située à 300 m des thermes, à 2,5 km en voiture ou 500 m à pied par chemin piétonnier du centre et des commerces, et à 1,5 km du départ de la télécabine.

Tous les logements disposent d'une kitchenette équipée (avec lave-vaisselle, micro-ondes, cafetière et grille-pain), salle de bains (+ salle de douches pour les 3 et 4 pièces), wc séparés (sauf dans les PMR), balcon ou terrasse.

- 2 pièces 4 pers. (38 à 40 m²) : séjour avec canapé-lit gigogne, chambre avec 1 lit double.
- 3 pièces 6 pers. (50 m² environ) : séjour avec canapé-lit gigogne, chambre avec 1 lit double, petite chambre avec 2 lits superposés.
- 4 pièces 8 pers. (60 m² environ) : séjour avec canapé-lit gigogne, chambre avec 1 lit double, 2 chambres avec 2 lits superposés. La majorité en duplex.

INCLUS

- Lave-vaisselle
- Linge de lit
- Linge de toilette
- Local à skis
- TV
- Espace fitness
- Piscine couverte

AVEC PARTICIPATION

- Matériel bébé
- Parking couvert
- Wi-Fi
- Espace sauna/hammam



COUP DE POUCE

- 35 % de réduction : pour tout séjour de 3 semaines et + entre le 09/03 et le 27/04/2024.

Location - Réf. : 435 093 001

Prix par location	2 pièces 4 pers.	3 pièces 6 pers.	4 pièces duplex 8 pers.
par semaine			
25/11-02/12	300	320	395
02/12-09/12	285	310	370
09/12-16/12	425	460	570
16/12-23/12	365	395	480
23/12-30/12	630	675	825
30/12-06/01	875	945	1173
06/01-13/01	395	430	530
13/01-20/01	360	395	485
20/01-27/01	420	445	545
27/01-03/02	435	465	575
03/02-10/02	455	480	595
10/02-17/02	830	885	1097
17/02-24/02	860	915	1132
24/02-02/03	830	885	1097
02/03-09/03	795	855	1056
09/03-16/03	430	470	575
16/03-23/03	375	395	480
23/03-30/03	320	340	415
30/03-06/04	295	315	380
06/04-13/04	295	315	385
13/04-27/04	290	315	395

Séjour du samedi au samedi, possibilité d'arrivées/départs libres en hors-saison selon remplissage (nous consulter).

Animaux : 7 €/nuit ou 39 €/semaine.

Le prix comprend : la location (charges incluses), la télévision, le linge de lit et linge de toilette (change payant), les casiers à skis, l'accès à la piscine et à la salle de fitness. Court séjour : le ménage de fin de séjour (sauf kitchenette).

Le prix ne comprend pas : la caution de 400 € à verser à l'arrivée et restituée sous 15 jours maximum après état des lieux, la taxe de séjour, le ménage de fin de séjour si l'appartement n'est pas rendu propre (de 45 € à 65 €, sauf court séjour).



Ariège Ax 3 Domaines

Située non loin de l'Andorre et de l'Espagne et au cœur des Pyrénées ariégeoises, la station d'Ax 3 Domaines (Bonascre, Saquet et Campels) est reliée par télécabine à la ville d'Ax-les-Thermes. Elle est appréciée pour la variété et la qualité de ses pistes tracées dans les sapins comme pour la beauté de ses paysages de montagne.

Résidence Les Chalets d'Ax****

Située à 800 m environ du centre de la station d'Ax-les-Thermes, des thermes et des remontées mécaniques, la résidence de vacances est composée de 69 appartements répartis sur 2 étages et de 4 appartements au 3^e étage (sans ascenseur), à l'architecture montagnarde offrant une vue imprenable sur les Pyrénées.

Tous les appartements disposent d'une kitchenette équipée (micro-ondes, plaques vitrocéramiques et lave-vaisselle), salle de bains ou de douches, wc. Terrasse ou balcon avec salon de jardin.

- Studio 2 pers. (24 m² environ) : séjour avec canapé-lit double ou 1 lit 2 personnes.
- 2 pièces 4 pers. (30 m² environ) : séjour avec canapé-lit double, chambre avec 1 lit double.
- 2 pièces cabine 6 pers. (34 m² environ) : séjour avec canapé-lit 2 pers., chambre avec 1 lit double, cabine avec 2 lits superposés.

INCLUS

- Parking
- TV

AVEC PARTICIPATION

- Laverie
- Linge de lit
- Linge de toilette
- Matériel bébé
- Wi-Fi



COUP DE POUCE

- 35 % de réduction : pour tout séjour de 3 semaines et + entre le 09/03 et le 27/04/2024. Offre applicable sur l'hébergement uniquement et non cumulable.

Location - Réf. : 435 077 001

Prix par location	Studio 2 pers.	2 pièces 4 pers.	2 pièces cab. 6 pers.
par semaine			
16/12-23/12	365	429	479
23/12-30/12	535	649	709
30/12-06/01	739	899	999
06/01-13/01	409	475	525
13/01-20/01	375	435	475
20/01-27/01	485	579	629
27/01-03/02	459	559	609
03/02-10/02	505	589	655
10/02-17/02	809	949	1050
17/02-24/02	835	979	1086
24/02-02/03	809	949	1050
02/03-09/03	785	905	1025
09/03-16/03	505	575	635
16/03-23/03	379	455	489
23/03-30/03	285	335	359
30/03-06/04	275	325	349
06/04-13/04	279	325	349
13/04-27/04	279	329	349

Séjour du samedi au samedi, possibilité d'arrivées/départs libres en hors-saison selon remplissage (nous consulter).

Animaux admis : + 39 €/semaine/animal (2 max./appartement).

Le prix comprend : la location (charges incluses) du 1^{er} jour 16 h au dernier jour 10 h. Court séjour : prix/appt/nuit incluant les draps, le linge de toilette, le ménage final (sauf kitchenette) et la TV.

Le prix ne comprend pas : la caution de 300 € à verser à l'arrivée et restituée sous 15 jours maximum après état des lieux, la taxe de séjour, le ménage de fin de séjour si l'appartement n'est pas rendu propre (de 45 € à 65 €), sauf court séjour.

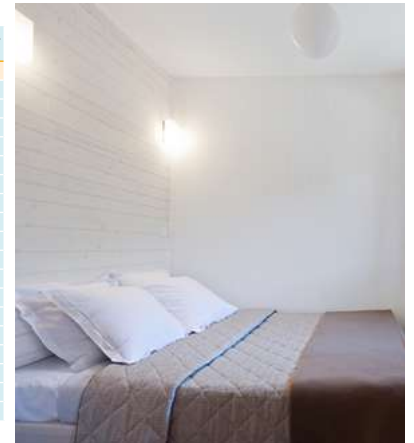



Hautes-Pyrénées Loudenvielle

À 16 km d'Arreau, Loudenvielle est une station-village typique des Pyrénées, située à 975 m d'altitude, en bas des stations de ski de Peyragudes et de Val-Louron.

Résidence La Soulane*

La résidence de vacances est située au bord d'un lac de 32 ha, à 9 km des pistes et 800 m des commerces.

Tous les appartements disposent d'une kitchenette équipée (2 plaques électriques, un four à micro-ondes, lave-vaisselle, réfrigérateur), d'une salle de douches. Terrasse ou balcon.

- Studio 2 pers. (25 m² environ) : alcôve avec lits superposés. Salle d'eau (douche ou baignoire) avec wc.
- Studio 2/4 pers. (25 m² environ) : séjour avec canapé-lit, alcôve avec lits superposés. Salle d'eau (douche ou baignoire) avec wc.
- 2 pièces 5 pers. (30 m² environ) : séjour avec canapé-lit double, chambre avec 1 lit double, coin cabine avec 1 lit simple, salle d'eau avec douche ou baignoire, wc.
- 3 pièces 6 pers. (40 m² environ) : séjour avec canapé-lit double. À l'étage : chambre avec 1 lit double et chambre avec 2 lits simples. Salle d'eau avec douche ou baignoire, wc.

Loudenvielle
1 600 m - 2 400 m
Ski alpin : 60 km **5 20 19 4**
Snowpark : 1
Remontées mécaniques : 17
Location de matériel de ski : voir page 12

INCLUS

- Lave-vaisselle
- Parking
- Wi-Fi
- Espace fitness
- Espace sauna

AVEC PARTICIPATION

- Laverie
- Linge de lit
- Linge de toilette
- Matériel bébé
- TV



Location - Réf. : 417 004 001

Prix par location	Studio 2 pers.	Studio 4 pers.	2 pièces 5 pers.	3 pièces 6 pers.
par semaine				
23/12-30/12	525	540	675	770
30/12-06/01	685	895	1 055	1 315
06/01-10/02	270	305	370	400
10/02-17/02	635	845	1 030	1 150
17/02-02/03	685	895	1 055	1 335
02/03-09/03	605	805	985	1 100
09/03-23/03	325	405	455	525
23/03-06/04	270	305	370	400
06/04-20/04	325	405	455	525
20/04-04/05	270	305	370	400

Arrivée possible le vendredi 22/12 sans supplément à signaler à la réservation.

Animaux admis : + 50 €/séjour/animal.

Le prix comprend : la location (charges incluses) du 1^{er} jour 17 h au dernier jour 10 h. Le prix ne comprend pas : la caution de 350 € à verser à l'arrivée et restituée au départ après état des lieux, le ménage de fin de séjour, la taxe de séjour, le lit bébé.

Hautes-Pyrénées Peyragudes

Il était une fois Les Agudes et Peyresourde qui vivaient sur la même montagne. De leur union est née Peyragudes, la station au cœur des Pyrénées, la plus jeune des stations européennes. Dynamique et des mieux équipées, Peyragudes offre un domaine skiable très agréable, bien entretenu et adapté aux skieurs de tous niveaux.

Peyragudes
1 600 m - 2 400 m
Ski alpin : 60 km **5 21 21 4**
Snowpark : 2
Remontées mécaniques : 17
Location de matériel de ski : voir page 12

Résidence Royal Peyragudes***

La résidence de vacances est bâtie à l'entrée de la station, face à la vallée, à 300 m des pistes. Cette situation lui donne une vue magnifique sur la chaîne de montagnes et la vallée du Louron. Son exposition sud-ouest permet d'assurer un ensoleillement maximum des appartements. Navette gratuite à disposition. Commerces à 300 m de la résidence.

Tous les appartements disposent d'une kitchenette équipée (plaques vitrocéramiques, four à micro-ondes, lave-vaisselle, réfrigérateur, cafetière électrique, grille-pain). Salle de bains avec wc séparés.

- Studio cabine 4 pers. (29 m² environ) : entrée avec lits superposés, séjour avec canapé-lit gigogne 2 couchages.
- 2 pièces 6 pers. (36 m² environ) : entrée avec 2 lits superposés, chambre avec 1 lit double, séjour avec canapé-lit gigogne.
- 3 pièces 8 pers. (58 m² environ) : entrée avec 2 lits superposés, chambre avec 1 lit double, chambre avec 2 lits simples, séjour avec canapé-lit gigogne et douche supplémentaire.

INCLUS

- Matériel bébé
- Navette
- Wi-Fi
- Espace fitness
- Espace sauna
- Piscine couverte

AVEC PARTICIPATION

- Laverie
- Linge de lit
- Linge de toilette
- TV



Location - Réf. : 417 005 001

Prix par location	Studio 4 pers.	2 pièces 6 pers.	3 pièces 8 pers.
par semaine			
23/12-30/12	780	985	1 255
30/12-06/01	1 025	1 260	1 450
06/01-10/02	445	545	610
10/02-17/02	1 290	1 565	1 905
17/02-02/03	1 315	1 645	2 025
02/03-09/03	1 290	1 565	1 815
09/03-16/03	475	570	655
16/03-30/03	420	475	595

Arrivée possible le vendredi 22/12 sans supplément à signaler à la réservation.

Animaux admis : + 50 €/séjour/animal.

Le prix comprend : la location (charges incluses) du 1^{er} jour 17 h au dernier jour 10 h, la chaise haute, le matelas à langer et la baignoire bébé. Le prix ne comprend pas : la caution de 350 € à verser à l'arrivée et restituée au départ après état des lieux, la taxe de séjour, le ménage de fin de séjour (de 65 à 150 € selon l'hébergement), le lit bébé.





Indre-et-Loire Azay-le-Rideau

Au cœur de la Touraine, Azay-le-Rideau est une petite ville située à 25 km de Tours et à 20 km de Chinon. Au fil de la Loire et de l'Indre, vous découvrirez des paysages uniques, où se côtoient les saveurs et les lumières, la tradition et la modernité.

Résidence Les Jardins Renaissance****

À 800 m environ du centre d'Azay-le-Rideau et des commerces (1,5 km du supermarché), la résidence de vacances se compose d'une centaine de maisonnettes réparties en petits hameaux.

Toutes les maisonnettes disposent d'une cuisine équipée (micro-ondes/gril, plaques vitrocéramiques, réfrigérateur, cafetière, grille-pain, bouilloire, hotte aspirante, lave-vaisselle). Terrasse avec salon de jardin ou jardinet. Télévision.

- **Maisonnette 2 pièces 4 pers. (35 m² environ)** : séjour avec 1 lit gigogne de 2 couchages, chambre avec couchage 2 pers., salle de bains ou douche, wc séparés dans les maisons avec salle de bains.
- **Maisonnette 3 pièces 4/6 pers. (45 m² environ)** : séjour avec 1 lit gigogne 2 couchages. À l'étage : chambre avec 1 lit double et chambre avec 2 lits simples, salle de bains avec wc + wc au rez-de-chaussée.
- **Maisonnette 4 pièces 8 pers. (55 m² environ)** : séjour avec 1 lit gigogne 2 couchages. À l'étage : 2 chambres avec chacune 1 lit double, et 1 chambre avec 2 lits simples, salle de bains + douche, wc à l'étage et au rez-de-chaussée.

INCLUS



AVEC PARTICIPATION



Location - Réf. : 435 022 001

Prix par location	Maisonnette 4 pers.	Maisonnette 6 pers.	Maisonnette 8 pers.
par semaine			
23/12-30/12	545	585	665
30/12-06/01	625	670	760
03/02-10/02	405	435	485
10/02-02/03	440	470	525
02/03-09/03	440	470	555
09/03-23/03	320	340	400
23/03-30/03	565	610	695

Résidence fermée du 06/01 au 03/02/2024.

Arrivées à la carte et courts séjours possibles (2 nuits min), nous consulter.

Animaux admis : + 39 €/semaine/animal (2 max./appt).

Le prix comprend : la location (charges incluses) du 1^{er} jour 16 h au dernier jour 10 h. Courts séjours : le ménage final (sauf kitchenette).

Le prix ne comprend pas : la caution de 400 € à régler à l'arrivée et restituée sous 15 jours maximum après état des lieux, la taxe de séjour, le ménage de fin de séjour (de 45 € à 65 €) si la maisonnette n'est pas rendue propre (sauf courts séjours).



Haut-Rhin Ammerschwihr

Ammerschwihr est un charmant village viticole situé au cœur de la route des vins d'Alsace, à 9 km de Colmar et 3 km de Kaysersberg.

Résidence Le Domaine du Golf ***

Le Domaine du Golf à Ammerschwihr vous accueille en bordure d'un parcours de golf 18 trous au cœur de la route des vins d'Alsace. Les premiers commerces se trouvent à environ 1,5 km de la résidence. Vous séjournerez dans un bâtiment abritant des appartements confortablement équipés.

Tous les logements disposent d'une cuisine équipée (2 ou 4 plaques vitrocéramiques, hotte aspirante, minifour, réfrigérateur, lave-vaisselle et cafetière Nespresso). Tous les appartements disposent d'un balcon. Téléviseur inclus.

- **2 pièces 4 pers. (35 m² environ)** : séjour avec canapé-lit gigogne 2 couchages, chambre avec 1 lit double, 2 salles d'eau (l'une avec baignoire et l'autre avec douche), wc séparés.
- **2 pièces cabine 4/6 pers. (40 m² environ)** : séjour avec canapé-lit gigogne 2 couchages, chambre avec 1 lit double, coin cabine séparé et fermé avec 2 lits superposés*, 2 salles d'eau (l'une avec baignoire et l'autre avec douche), wc parfois séparés.
*couchage hauteur pas d'enfant de - de 6 ans.

INCLUS



AVEC PARTICIPATION



COUP DE POUCE

- 20 % de réduction** : pour tout séjour du 18/11 au 23/12, réservé avant le 15/10/2023.
 - 20 % de réduction** : pour tout séjour entre le 23/12 et le 06/01 et entre le 10/02 et le 04/05, réservé avant le 31/10/2023.
 - 20 % de réduction** : pour tout séjour de 3 semaines consécutives entre le 04/11 et le 04/05.
 - 10 % de réduction** : pour tout séjour de 2 semaines consécutives entre le 04/11 et le 04/05.
- Offres "réservez avant le..." cumulables avec les promotions 2 ou 3 semaines consécutives.

Location - Réf. : 492 050 001

Prix par location	2 pièces 4 pers.	2 pièces cab. 4/6 pers.
par semaine		
04/11-25/11	469	511
25/11-23/12	616	679
23/12-30/12	665	735
30/12-06/01	749	826
10/02-17/02	469	511
17/02-02/03	490	539
02/03-30/03	469	511
30/03-06/04	616	679
06/04-13/04	665	735
13/04-04/05	686	756

Possibilité d'arrivée à la carte.

Vacances de Noël : possibilité d'arrivée le vendredi 22/12 sans supplément de prix pour les séjours du 23/12 au 30/12.

Possibilité d'arrivées à la carte tous les jours sauf le dimanche, séjour minimum de 5 nuits (prendre rendez-vous à J-3 avec accueil pour remise clés).

Animaux admis : + 49 €/semaine/animal.

Le prix comprend : la location du 1^{er} jour 15 h au dernier jour 10 h, le téléviseur, une place de parking extérieur sous réserve de disponibilités, les charges, l'accès à la piscine couverte chauffée.

Le prix ne comprend pas : la caution de 250 €/logement à verser à l'arrivée et restituée après inventaire le jour du départ ou renvoyée par courrier, la taxe de séjour, le ménage de fin de séjour (hors kitchenette).



Rendez-vous sur notre site : www.vacances-passion.org (infos, disponibilités, réservation).

Nos conseillers sont à votre écoute ! Rendez-vous p. 87 pour connaître la liste de nos points de diffusion.



Finistère Morgat

À l'ouest du Finistère, Crozon/Morgat est un lieu culturel incontournable. Profitez de la magnificence de ses paysages et de son port de plaisance le temps de vos vacances.

Résidence Le Hameau de Peemor Pen****

La résidence est implantée au sein d'un superbe parc paysager, elle se compose de 94 maisonnettes réparties en sept petits hameaux à l'architecture traditionnelle bretonne. À 1 km de la plage et à 900 m du centre du village.

Les maisonnettes sont équipées d'une kitchenette avec lave-vaisselle, 4 plaques vitrocéramiques, micro-ondes + grill, wc séparés dans la plupart des hébergements, terrasse et jardinet avec salon de jardin.

- **Maisonnette 4 pers. (32 à 34 m²)** : séjour avec canapé-lit double. Chambre avec 1 lit double. Salle de bains ou douche.
- **Maisonnette duplex 6 pers. (43 m² environ)** : séjour avec canapé-lit double. À l'étage : chambre avec 1 lit double, chambre avec 2 lits simples. Salle de bains.
- **Maisonnette duplex 8 pers. (53 à 67 m²)** : séjour avec canapé-lit double, chambre avec 1 lit double (+ douche). À l'étage : chambre avec 1 lit double, chambre avec 2 lits simples et salle de bains.

INCLUS

- Lave-vaisselle
- Linge de lit
- Linge de toilette
- Parking
- Piscine couverte

AVEC PARTICIPATION

- Laverie
- Matériel bébé
- Wi-Fi
- Espace sauna/hammam



Location - Réf. : 435 027 001

Prix par location	Maisonnette 4 pers.	Maisonnette duplex 6 pers.	Maisonnette duplex 8 pers.
par semaine			
23/12-30/12	465	510	570
30/12-06/01	530	580	645
03/02-10/02	325	345	390
10/02-02/03	350	375	420
02/03-09/03	350	385	410
09/03-23/03	285	315	335
23/03-30/03	465	515	580

Résidence fermée du 06/01 au 03/02/2024.
Arrivées à la carte et courts séjours possibles (2 nuits min.), nous consulter.

🐾 Animaux : + 39 € /animal/semaine (2 max./logement, à régler dès la réservation).
Le prix comprend : la location (charges incluses) du 1^{er} jour 16 h au dernier jour 10 h, le linge de lit et de toilette (change payant). En court séjour uniquement : le ménage final (sauf kitchenette).
Le prix ne comprend pas : la caution de 400 € (à verser à l'arrivée et restituée sous 15 jours maximum après état des lieux, la taxe de séjour. En séjour à la semaine uniquement : le ménage final si le logement n'est pas rendu propre (45 à 65 €).

Ille-et-Vilaine Cancale

À 15 km de Saint-Malo et 50 km du Mont-Saint-Michel, Cancale, ville de caractère et joyau de la Côte d'Émeraude, a su préserver son authenticité et la richesse de ses traditions, où se conjuguent tous les plaisirs de la côte.

Résidence Les Hauts de la Houle****

Elle s'ouvre sur de magnifiques espaces verts surplombant la mer. La résidence de vacances, composée d'une cinquantaine de maisonnettes et appartements, se situe à 650 m du port, du centre et des commerces et à 4 km de la plage de Port-Mer.

Tous les appartements disposent d'une kitchenette (lave-vaisselle, plaques vitrocéramiques, micro-ondes, cafetière, réfrigérateur). WC séparés. terrasse ou jardinet non clos avec salon de jardin dans la plupart des appartements.

- **2 pièces 4 pers. (30 m² environ)** : séjour avec canapé-lit double, chambre avec 1 lit double. Salle de bains ou douche. Certains logements en étage.
- **2 pièces cabine 6 pers. (36 m² environ)** : séjour avec canapé-lit double, chambre avec 1 lit double, coin nuit avec 2 lits simples. Salle de bains + douche. Certains logements en étage.
- **Maisonnette duplex 6 pers. (48 m² environ)** : séjour avec canapé-lit double. À l'étage : chambre avec 1 lit double, chambre avec 2 lits simples. Salle de bains avec une baignoire + une douche.
- **Maisonnette duplex 8 pers. (60 à 65 m²)** : séjour avec canapé-lit double, chambre avec 1 lit double + douche. À l'étage : chambre avec 1 lit double, chambre avec 2 lits simples. Salle de bains.

INCLUS

- Linge de lit
- Linge de toilette
- Parking
- TV
- Piscine couverte

AVEC PARTICIPATION

- Laverie
- Matériel bébé
- Wi-Fi
- Espace sauna



Location - Réf. : 435 025 001

Prix par location	2 pièces 4 pers.	2 pièces cab. 6 pers.	Maisonnette duplex 6 pers.	Maisonnette duplex 8 pers.
par semaine				
23/12-30/12	680	700	760	840
30/12-06/01	740	770	825	920
13/01-03/02	390	430	455	490
03/02-10/02	390	415	455	490
10/02-02/03	520	550	610	660
02/03-09/03	520	580	615	670
09/03-23/03	400	445	470	515
23/03-30/03	675	695	760	845

Résidence fermée du 06/01 au 13/01/2024.
Courts séjours possibles (2 nuits min.), nous consulter.

🐾 Animaux admis : + 39 €/semaine/animal (2 max./appartement).
Le prix comprend : la location (charges incluses) du 1^{er} jour 16 h au dernier jour 10 h, le ménage final (sauf kitchenette) en court séjour.
Le prix ne comprend pas : la caution de 400 € à verser à l'arrivée et restituée sous 15 jours maximum après état des lieux, la taxe de séjour, le ménage de fin de séjour si l'appartement n'est pas rendu propre (sauf court séjour) : de 45 € à 65 €.





Côtes-d'Armor Sables-d'Or-les-Pins/Cap Fréhel

La célèbre station des Sables-d'Or, à proximité du cap Fréhel, vous offre des paysages bretons remarquables : longues plages de sable fin, petites criques, forêts de pins...

Résidence Cap Green***

Idéalement située en plein cœur d'un golf 18 trous et à seulement 700 m de la plage, la résidence de vacances se compose de 79 appartements répartis dans 6 bâtiments de 2 étages maximum (sans ascenseur). Elle se situe à 1 km du centre de Sables-d'Or-les-Pins et à 10 km du cap Fréhel.

Tous les appartements disposent d'une kitchenette équipée (lave-vaisselle, réfrigérateur, four micro-ondes/gril, plaques vitrocéramiques, hotte aspirante, cafetière, bouilloire, grille-pain). Télévision. Salle de bains, wc parfois séparés. Terrasse ou balcon avec salon de jardin.

- 2 pièces 4 pers. (30 m² environ) : séjour avec canapé-lit gigogne, chambre avec 2 lits simples ou lit double.
- 2 pièces alcôve 5 pers. (37 m² environ) : séjour avec canapé-lit gigogne, alcôve avec 1 couchage, chambre avec couchage 2 personnes.
- 3 pièces duplex 6 pers. (45 m² environ) : séjour avec canapé-lit gigogne. À l'étage : chambre avec 1 lit double, chambre avec 2 lits simples. Appartements situés en étage.



Location - Réf. : 435 026 001

Prix par location	2 pièces 4 pers.	2 pièces alcôve 5 pers.	3 pièces duplex 6 pers.
par semaine			
23/12-30/12	495	580	630
30/12-06/01	565	665	730
20/01-10/02	300	340	375
10/02-02/03	385	440	485
02/03-09/03	385	445	485
09/03-23/03	305	345	380
23/03-30/03	485	560	625

Résidence fermée du 06/01 au 20/01/2024.

Possibilité de courts séjours (2 nuits min.) ou plus de (7 nuits), nous consulter.

Arrivées/départs libres (7 nuits min.).

Animaux admis : + 39 €/semaine/animal (2 maxi./appt).

Le prix comprend : la location (charges incluses) du 1^{er} jour 16 h au dernier jour 10 h. Court séjour : le ménage final (sauf kitchenette).

Le prix ne comprend pas : la caution de 400 € à verser à l'arrivée et restituée par courrier après état des lieux sous 15 jours maximum, la taxe de séjour, le ménage de fin de séjour si l'appartement n'est pas rendu propre (de 45 € à 65 €, sauf court séjour).



Gironde Arès

Dans un cadre paisible où les forêts de pins touillent les eaux du bassin d'Arcachon, Arès est une ville rythmée par le cycle des marées.

Résidence Les rives de Saint-Brice***

Construite dans un environnement naturel sur le modèle "village de pêcheurs" de la région, cette résidence de vacances piétonnière est composée de maisons indépendantes et mitoyennes avec terrasse. Elle se situe dans un parc très arboré qui bénéficie d'un accès direct à une plage de sable du bassin d'Arcachon. Commerces à proximité.

Tous les appartements disposent d'une kitchenette équipée (2 plaques électriques, four à micro-ondes, réfrigérateur, lave-vaisselle, grille-pain, cafetière électrique). Salle de douches ou de bains. Terrasse.

- 2 pièces 4 pers. Pêcheur (40 m² environ) : séjour avec canapé-lit gigogne, chambre avec 1 lit double. Salle d'eau avec douche et wc.
- 3 pièces 6 pers. duplex Pêcheur (51 m² environ) : séjour avec canapé-lit gigogne. À l'étage : chambre avec 1 lit double, chambre avec 2 lits simples. Salle de bains, wc séparés.
- 3 pièces 6 pers. Pêcheur (40 m² environ) : séjour avec canapé-lit gigogne, chambre avec 1 lit double, chambre avec 2 lits simples. Salle de bains, wc séparés.
- 4 pièces 8 pers. duplex Arcachonnais (70 m² environ) : séjour avec canapé-lit gigogne, chambre avec 1 lit double, chambre 2 lits simples. Salle de bains, wc séparés. À l'étage : chambre avec 1 lit double. Salle de bains, wc séparés.



COUP DE POUCE

15 % de réduction : pour tout séjour de 2 semaines consécutives entre le 23/12/2023 et le 04/05/2024. Offre non cumulable, valable uniquement sur l'hébergement.

Location - Réf. : 417 017 001

Prix par location	2 pièces 4 pers.	3 pièces 6 pers.	3 pièces duplex 6 pers.	4 pièces 8 pers.
par semaine				
23/12-06/01	295	355	370	495
06/01-10/02	200	225	245	305
10/02-09/03	295	355	370	495
09/03-06/04	235	270	290	355
06/04-04/05	445	505	545	695

Arrivée possible le 22/12 sans supplément à signaler à la réservation.

Animaux admis : + 50 €/animal/séjour.

Le prix comprend : la location (charges incluses) du 1^{er} jour 17 h au dernier jour 10 h.

Le prix ne comprend pas : la caution de 350 € à verser à l'arrivée et restituée au départ après état des lieux, la taxe de séjour, le ménage de fin de séjour de 65 € à 150 € selon l'hébergement.



Rendez-vous sur notre site : www.vacances-passion.org (infos, disponibilités, réservation).

Nos conseillers sont à votre écoute ! Rendez-vous p. 87 pour connaître la liste de nos points de diffusion.



Var Saint-Mandrier

Située sur la presqu'île de Saint-Mandrier, cette résidence de tourisme profite d'une localisation exceptionnelle au cœur du Var préservé. Dans la région la plus ensoleillée de France et en bordure de la mer Méditerranée, vous découvrirez tout le charme de la Côte d'Azur.

Résidence Cap Azur****

Idéalement située à 20 m de la plage, cette résidence de vacances climatisée ouvre sur un patio paysagé agrémenté d'une piscine extérieure chauffée.

Les logements climatisés sont composés d'un coin cuisine équipé d'un four à micro-ondes, plaques de cuisson, réfrigérateur, lave-vaisselle, grille-pain et cafetière.

- **2 pièces 4 pers. (30 m² environ)** : séjour avec canapé-lit double, chambre avec 1 lit double, wc séparés, salle de bains. Terrasse ou balcon avec mobilier de jardin. Les logements adaptés pour pers. à mobilité réduite sont de plain-pied.
- **2 pièces 6 pers. (43 m² environ)** : grand séjour avec canapé-lit double, wc séparés, chambre avec 1 lit double, petite chambre avec 2 lits superposés, salle de bains. Terrasse ou balcon avec mobilier de jardin.

INCLUS								AVEC PARTICIPATION			
Climatisation	Lave-vaisselle	Linge de lit	Matériel bébé	TV	Wi-Fi	Espace fitness	Espace sauna	Piscine	Laverie	Linge de toilette	Parking



COUP DE POUCE

4 = 3 : pour tout séjour de 4 semaines consécutives entre le 23/12/2023 et le 04/05/2024, la semaine la moins chère est offerte.
15 % de réduction : pour tout séjour de 2 semaines consécutives et plus entre le 23/12/2023 et le 04/05/2024. Offres non cumulables entre elles.

Location - Réf. : 417 029 001

Prix par location	2 pièces 4 pers.	2 pièces 6 pers.
par semaine		
23/12-09/03	360	445
09/03-06/04	325	410
06/04-04/05	530	605

Arrivée possible le vendredi 22/12/2023 sans supplément à signaler à la réservation.



Animaux admis : + 50 €/séjour/animal.
 Le prix comprend : la location (charges comprises) du samedi 17 h au samedi 10 h, les équipements et services indiqués.
 Le prix ne comprend pas : la caution de 450 € (à déposer sur place), la taxe de séjour, le ménage de fin de séjour et le ménage quotidien, le linge de toilette, le change du linge de lit et toutes les autres prestations indiquées en brochure. Parking : 40 €.

Haute-Corse Belgodère

Le village de Belgodère se trouve au cœur de la Balagne, entre L'Île-Rousse et Saint-Florent. Belgodère, c'est avant tout la merveilleuse plage de Lozari, mais aussi sa tour Carrée, son château, et la découverte de la Corse, une région inoubliable...

Résidence Les hameaux de Capra Scorsa

Au milieu de 4 ha de maquis, la résidence de vacances est située à 15 min en voiture du village de Belgodère, à 15 min en voiture de L'Île-Rousse, à 5 min du golf Reginu et à 600 m de la plage (petite route à traverser). Les maisonnettes sont réparties en îlots de 2 à 6 appartements.

Tous les hébergements disposent d'une kitchenette équipée (plaques électriques, micro-ondes/gril, réfrigérateur, lave-vaisselle, cafetière électrique). Climatisation. Salle de bains, wc séparés pour la plupart. Terrasse ou jardinet.

- **2 pièces 4/5 pers. (35 à 43 m²)** : séjour avec lit gigogne 2 couchages et 1 fauteuil-lit (80). Chambre avec 1 lit double (la plupart en étage).
- **3 pièces 6/7 pers. (52 à 64 m²) tous en rez-de-chaussée** : séjour avec 1 lit gigogne 2 couchages et 1 fauteuil-lit (80). 2 chambres avec 1 lit double.
- **3 pièces 6/8 pers. (57 à 75 m²)** : tous en rez-de-chaussée, séjour avec 1 lit gigogne (2 x 80) + 2 fauteuils-lits (80, pas de possibilité de les accoler), chambre avec 1 grand lit (140), chambre avec 2 lits simples (2 x 90).

INCLUS		AVEC PARTICIPATION				
Parking	Wi-Fi	Laverie	Linge de lit	Linge de toilette	Matériel bébé	TV



COUP DE POUCE

20 % de réduction : pour tout séjour de 2 semaines consécutives du 04/11/2023 au 30/03/2024.

Location - Réf. : 407 058 001

Prix par location	2 pièces 4/5 pers.	3 pièces 6/7 pers.	3 pièces 6/8 pers.
par semaine			
04/11-23/12	309	359	399
23/12-30/12	349	399	439
30/12-06/01	369	419	469
06/01-10/02	309	359	399
10/02-30/03	359	419	459
30/03-06/04	439	519	559
06/04-13/04	479	599	629
13/04-04/05	469	579	609



Le prix comprend : la mise à disposition de l'hébergement (charges incluses) du 1^{er} jour 17 h au dernier jour 10 h.
 Le prix ne comprend pas : la caution (2 versements : 300 € pour les logements et 30 à 50 € caution ménage) à verser à l'arrivée et restituée au départ, la taxe de séjour (pour les personnes de plus de 12 ans).

Envie d'évasion ? Découvrez nos destinations à l'étranger à des prix avantageux.

Le temps d'un week-end, d'un séjour ou d'une croisière...
Vacances passion vous emmène autour du monde et à la rencontre d'autres cultures.

QUELQUES EXEMPLES



Plus de 96 % des clients satisfaits

Vous avez apprécié :
- la qualité des services,
- un groupe à taille humaine,
- les hébergements en hôtel 3 ou 4 étoiles,
- l'assistance à l'aéroport...



Retrouvez toutes nos destinations sur notre site www.vacances-passion.org

ou contactez vos conseillers (voir page 87)



PRÉAMBULE

Vacances passion est la marque de distribution des prestations touristiques de loisirs destinées aux adultes et aux familles vendues par la Ligue de l'enseignement, association nationale à but non lucratif reconnue d'utilité publique dont le siège social est situé 3, rue Recamier - 75007 Paris, immatriculée au registre des opérateurs de voyages et de séjours sous le numéro IM075100379. Garantie financière Unat Paris. Responsabilité civile Apac Paris.

Les prestations décrites dans cette brochure sont réservées aux adhérents (les voyageurs ou les participants) de la Ligue de l'enseignement et des associations affiliées à la Ligue de l'enseignement. Les conditions particulières de vente Vacances passion s'appliquent dans le cadre de la réglementation française en vigueur à compter du 1^{er} juillet 2018 et notamment des articles L. 211-1 et suivants et R. 211-1 et suivants du code du tourisme.

Elles sont portées à la connaissance du voyageur par Vacances passion ou l'association vendeuse avant tout engagement de sa part et complètent l'information préalable visée à l'article R. 211-4 du code du tourisme, outre les fiches descriptives des prestations et, dans certains cas, les conditions particulières de paiement et d'annulation notamment, spécifiques à certains produits et prestations. Dans cette dernière hypothèse, les conditions spécifiques signalées sur le descriptif préalable du produit prévaudront sur le texte général des présentes conditions particulières de vente.

L'information préalable prévue à l'article R. 211-4 du code du tourisme peut être modifiée après publication et consultation par les voyageurs, notamment quant aux caractéristiques principales des services de voyage (notamment les conditions de transport, le déroulement du séjour et l'hébergement), au prix, aux modalités de paiement, au nombre minimal de personnes éventuellement requis pour la réalisation du voyage, aux conditions de résolution (annulation) par le voyageur, conformément aux articles R. 211-5 et L. 211-9. Le voyageur en sera informé de manière claire, compréhensible et apparente avant la conclusion du contrat de voyage.

En validant son contrat, le voyageur reconnaît expressément avoir pris connaissance des présentes conditions ainsi que des descriptifs plus spécifiques des prestations choisies sur la brochure. Le défaut d'acceptation de tout ou partie des présentes Conditions par le voyageur aura pour effet sa renonciation à tout bénéfice des prestations proposées par Vacances passion.

Les présentes conditions particulières de vente sont à jour dès leur publication et annulent et remplacent toute version antérieure.

ABSENCE DE DROIT DE RÉTRACTATION ET DÉMARCHAGE TÉLÉPHONIQUE

En vertu de l'article L. 221-28-12° du code de la consommation, le droit de rétractation prévu en matière de vente à distance n'est pas applicable aux contrats ayant pour objet la vente de services d'hébergement, de transport, de restauration et de loisirs qui doivent être fournis à une date ou selon une périodicité déterminée.

Lorsque ses coordonnées téléphoniques sont recueillies, le client est informé qu'il a la possibilité de s'inscrire sur une liste gratuite d'opposition au démarchage téléphonique, par exemple : <http://www.bloctel.gouv.fr/>.

NOTRE ORGANISATION TECHNIQUE

Vacances passion/Ligue de l'enseignement - 21, rue Saint-Fargeau - CS 72021 - 75989 Paris Cedex 20. Tél. : 01 43 58 95 66 - Télécopieur : 01 43 58 95 08 Internet : www.vacances-passion.org E-mail : vacances@laligue.org

1. RESPONSABILITÉ DE VACANCES PASSION

Vacances passion apportera l'aide nécessaire au voyageur en difficulté, mais déclinera toute responsabilité et ne pourra se substituer financièrement au voyageur si une non-conformité lui est imputable, notamment dans les cas suivants :

- frais générés pour la perte des titres de transport par le voyageur (frais et pénalités de réémission des billets et frais induits notamment en cas de prolongation du séjour dans le pays de destination) ;
- dette contractée par le client auprès d'un tiers (ex. : extra dans les hôtels, etc.) ;

- perte de pièces d'identité ou tout autre document indispensable à la sortie du pays de destination et au retour en France.

Vacances passion est responsable de plein droit de la bonne exécution des services prévus par le contrat de voyage, en vertu de l'article L. 211-16-I du code du tourisme. Le voyageur est informé que la responsabilité de Vacances passion ne saurait en aucun cas être engagée lorsque le dommage revêtant un caractère imprévisible ou inévitable est imputable soit au voyageur, soit à un tiers étranger à la fourniture des services de voyage, ou résulte de circonstances exceptionnelles et inévitables (ex. : guerre, attentat, émeute, révolution, catastrophe nucléaire, événements climatiques ou naturels tels que cyclone, tremblement de terre, tsunami, tornade, nuage, vent de sable...).

En cas d'application de la responsabilité de plein droit de Vacances passion du fait de ses prestataires, les limites de dédommagement prévues à l'article L. 211-17-IV du code du tourisme, notamment lorsque des conventions internationales circonscrivent les indemnités dues par ces prestataires, trouveront à s'appliquer. Dans les autres cas, le contrat peut limiter les dommages et intérêts éventuels à trois fois le prix total du voyage (sauf préjudices corporels et fautes intentionnelles ou par négligence).

Il peut arriver, pour des raisons tenant à la période, à la fréquentation ou à des décisions des prestataires sur place, que le matériel soit en nombre insuffisant sur les lieux de séjour ou que certaines activités soient suspendues.

Vacances passion ne pourra être déclarée responsable en cas d'incident survenant au voyageur à l'occasion de prestations achetées hors contrat et directement sur place auprès d'un prestataire extérieur ou résultant de son initiative personnelle.

2. DÉROULEMENT DES VOYAGES ET SÉJOURS

Tout séjour volontairement interrompu ou abrégé ou toute prestation non consommée par le participant, pour quelque cause que ce soit, ne donneront lieu à aucun remboursement.

Lors de la conclusion du contrat, le participant doit attirer l'attention de Vacances passion sur tout élément déterminant de son choix et sur tout besoin particulier le concernant susceptible d'affecter le déroulement du voyage ou du séjour. Vacances passion indiquera au client si elle peut répondre contractuellement à ce besoin.

Vacances passion indique qu'elle pourra être amenée à refuser l'inscription d'un voyageur à un quelconque de ses séjours en raison d'une pathologie spécifique physique ou mentale déclarée, qui pourrait perturber ou empêcher le bon déroulement du séjour concerné, aussi bien pour le participant lui-même que pour les autres participants inscrits au même séjour.

La responsabilité du participant, ou de son représentant légal en tant que de besoin, sera engagée en cas de dissimulation au regard de Vacances passion d'un tel état pathologique sévère préexistant et contre-indiqué pour l'inscription du participant et donc sa participation à un séjour.

Confrontée à une telle situation, Vacances passion pourra, dès la connaissance des faits, refuser le départ ou procéder au rapatriement en cours de déroulement de séjour aux frais du participant.

Vacances passion rappelle également qu'elle n'est pas en mesure de garantir au participant le bénéfice d'un régime alimentaire particulier.

3. PRIX

Tous les prix figurant dans cette brochure sont exprimés TTC et en euros. Ils sont donnés à titre indicatif et peuvent être soumis à variation à la hausse ou à la baisse dans le cadre de la révision de prix indiquée au contrat et détaillée ci-dessous.

Seuls les prix indiqués lors de l'inscription définitive et figurant par conséquent sur la facture remise ou expédiée à tout participant lors de son inscription seront fermes et définitifs sauf révision précisée ci-dessous.

Réduction enfant : dans certains cas, les enfants de moins de 12 ans bénéficient d'une réduction qui sera mentionnée sur le descriptif du voyage ; dans le cas contraire, le voyageur est invité à interroger Vacances

passion pour connaître la réduction éventuelle et son montant. Le taux de réduction varie en fonction du mode de transport, des périodes de voyage (haute ou basse saison) et des hôtels choisis.

Révision du prix : les prix des séjours présentés dans cette brochure peuvent être soumis à variation tant à la hausse qu'à la baisse en fonction du coût des transports résultant du coût du carburant ou d'autres sources d'énergie, des redevances et taxes sur les services de voyage imposées par un tiers et comprises dans le contrat (taxes touristiques), taxes d'atterrissage ou d'embarquement et de débarquement dans les ports ou aéroports, des taux de change en rapport avec le contrat et des éventuelles importantes modifications des règles sanitaires imposées par les autorités compétentes pour l'organisation des séjours et non connues à la date d'impression de cette brochure.

Dans l'hypothèse d'une majoration du prix de vente et quelle que soit son importance, l'information sera transmise au voyageur de manière claire et compréhensible avec les justificatifs et le calcul, sur un support durable, au plus tard 20 jours avant le début du voyage ou du séjour.

En vertu de l'article R. 211-9 du code du tourisme, lorsque la majoration du montant du forfait est de 8 % au moins, Vacances passion informera le voyageur de manière claire, compréhensible et apparente sur un support durable, de la hausse, du délai raisonnable pour exprimer son acceptation ou son refus avec résolution du contrat et remboursement sans frais sous 14 jours et des conséquences de son absence de réponse (application des frais de résolution).

Les tarifs indiqués dans cette brochure ont été calculés en fonction des parités monétaires connues à la date du 15/04/2023.

4. DISPONIBILITÉ

Les propositions de séjours et voyages de cette brochure sont effectuées dans la limite des places disponibles mises en vente, tenant compte de toutes les contraintes de production et de commercialisation de l'organisateur, pouvant entraîner la disparition partielle ou totale, temporaire ou définitive, des places mises en vente.

5. MODALITÉS DE RÉSERVATION

Le participant peut effectuer sa réservation par courrier postal ou courrier électronique (courriel) auprès de son point de diffusion local Ligue de l'enseignement/Vacances passion dont les coordonnées figurent dans cette brochure.

La réservation peut également être effectuée via le site internet www.vacances-passion.org. Pour que l'inscription puisse être prise en compte, renseigner le bulletin d'inscription à la fin de cette brochure ou le formulaire en ligne et joindre obligatoirement un acompte d'un montant égal à 30 % de la totalité du prix du séjour choisi. Le contrat de voyage ou la confirmation de contrat sera adressé au voyageur par les mêmes voies postale ou électronique.

Le solde doit être réglé, au plus tard et sans rappel de la part de Vacances passion, un mois avant le début du séjour.

En cas de réservation moins d'un mois avant le début du séjour, le paiement total du séjour sera demandé à la réservation.

Vacances passion accepte les moyens de paiement suivants : chèque bancaire à l'ordre de la Ligue de l'enseignement, carte bancaire (Visa et Mastercard), chèques-vacances et espèces (paiement en espèces jusqu'au maximum légal de 1 000 €).

Les bons vacances des caisses d'allocations familiales ne peuvent être utilisés que pour le paiement du solde de votre séjour. En aucun cas, ils ne peuvent être utilisés pour le paiement de l'acompte.

Attention ! Un séjour est considéré comme soldé lorsque le solde correspondant est constaté "encaissé" par la comptabilité de Vacances passion/Ligue de l'enseignement.

Les chèques de solde (libellés à l'ordre de la Ligue de l'enseignement) doivent impérativement être expédiés à l'adresse suivante : Vacances passion - Service financier - 21, rue Saint-Fargeau - CS 72021 - 75989 Paris Cedex 20.

6. INTÉRÊTS DE RETARD ET PÉNALITÉS DE RETARD ET DE PAIEMENT

À défaut de paiement de tout ou partie du voyage, ou des frais de résolution (annulation), un mois avant le départ, le participant est redevable, de plein droit et sans qu'une mise en demeure ne soit exigée, d'un intérêt de retard sur le montant encore dû, calculé au taux de 1,25 % par mois de retard à partir de la date à laquelle le paiement était exigible jusqu'au jour du paiement total, majoré d'une somme de 15 % sur le montant encore dû, avec un minimum de 50 €, à titre d'indemnité forfaitaire pour les frais et efforts supplémentaires qui doivent être fournis pour obtenir le paiement. Un paiement tardif ou incomplet ouvre également la possibilité pour la Ligue de l'enseignement/Vacances passion de résoudre (annuler) le voyage du fait du voyageur et de lui facturer les frais de résolution (annulation) qui en découlent conformément à l'article ci-dessous.

7. RÉOLUTION (ANNULATION)

Par le voyageur :

Le voyageur peut résoudre (annuler) son contrat à tout moment et doit adresser son annulation par lettre recommandée avec accusé de réception, la date de réception servant de référence et de justificatif pour le calcul des frais de résolution (annulation).

La résolution (annulation) du contrat par le participant entraînera la perception de frais de résolution (annulation) par dossier d'inscription selon le barème ci-après :

- plus de 30 jours avant le départ : retenue des seuls frais administratifs de gestion d'un dossier d'inscription : 85 € par personne ou 120 € par famille ;
- entre 30 et 21 jours avant le départ : 30 % du prix total ;
- entre 20 et 15 jours avant le départ : 60 % du prix total ;
- entre 14 et 8 jours avant le départ : 80 % du prix total ;
- moins de 8 jours avant le départ ou non-présentation du participant (no-show) : 100 % du prix total.

Tout séjour écourté ainsi que toute prestation abandonnée volontairement par un participant entraînent la perception de frais de résolution (annulation) de 100 % du prix du séjour écourté ou abandonné.

Cas particulier pour les voyages/séjours avec transport d'acheminement par trains internationaux ou par avion au départ de la France, dont les conditions de résolution (annulation) sont les suivantes :

- plus de 60 jours avant le départ : retenue des seuls frais administratifs de gestion d'un dossier d'inscription : 145 € par personne ;
- entre 60 et 31 jours avant le départ : 30 % du prix total ;
- entre 30 et 21 jours avant le départ : 60 % du prix total ;
- moins de 21 jours avant le départ ou non-présentation : 100 % du prix total.

En cas de circonstances exceptionnelles et inévitables à destination ou à proximité immédiate ayant des conséquences importantes sur l'exécution du contrat ou sur le transport vers le lieu de destination, le voyageur peut annuler son contrat sans frais et sera remboursé intégralement sans indemnisation possible.

En cas de non-utilisation d'un billet d'avion pour quelque cause que ce soit, les taxes aéroportuaires obligatoires sont remboursables au voyageur sur sa demande dans un délai de 30 jours et gratuitement pour toute demande en ligne. Pour toute demande de remboursement hors ligne, Vacances passion percevra des frais correspondant à 20 % maximum du montant remboursé.

Par Vacances passion :

Dans le cas où le voyage ou le séjour sont annulés par Vacances passion, l'adhérent recevra une indemnité égale à la pénalité qu'il aurait supportée si la résolution (annulation) était intervenue de son fait à cette date, sauf lorsque la résolution (annulation) est imposée par des circonstances exceptionnelles et inévitables dont Vacances passion informera le voyageur dans les meilleurs délais ou au motif de l'insuffisance du nombre de participants.

Dans ce dernier cas, Vacances passion informera le voyageur au plus tard dans les délais suivants :

- 20 jours avant le début du voyage ou du séjour dans le cas de voyages de plus de 6 jours ;
- 7 jours avant le début du voyage ou du séjour dans le cas de voyages de 2 à 6 jours ;
- 48 heures avant le début du voyage ou du séjour dans le cas de voyages n'excédant pas 2 jours.

8. MODIFICATIONS

Du fait du participant :

Toute modification à une inscription donnée entraîne la perception de 85 € par personne⁽¹⁾ ou 120 € par famille⁽¹⁾ pour les frais administratifs forfaitaires de gestion du dossier de modification. Si elle est demandée moins de 30 jours⁽²⁾ avant la date de début du séjour, elle sera considérée comme une résiliation (annulation) suivie d'une réinscription et les frais prévus pour résolution (annulation) du contrat seront alors appliqués.

(1) 145 €/personne pour le cas particulier des voyages/séjours avec transport d'acheminement par trains internationaux ou par avion au départ de la France.

(2) 60 jours pour le cas particulier des voyages/séjours avec transport d'acheminement par trains internationaux ou par avion au départ de la France.

Du fait de Vacances passion :

Lorsque, avant le départ, Vacances passion est contrainte de modifier un élément essentiel du contrat en raison d'un événement extérieur, l'adhérent peut dans un délai de 7 jours, après en avoir été averti, soit annuler son contrat sans frais soit accepter de participer au voyage ou au séjour modifiés ; dans ce cas, un avenant au contrat sera alors conclu, précisant les modifications apportées et la diminution ou l'augmentation du prix entraînée.

9. BAGAGES

Sont interdits dans les bagages les articles concernés par la réglementation internationale IATA sur les matières dangereuses et notamment les articles explosifs, inflammables, corrosifs, oxydants, irritants, toxiques ou radioactifs, les gaz comprimés et les objets non autorisés par les États. Pour une meilleure information préalable, Vacances passion invite le voyageur à visiter le site www.aviation-civile.gouv.fr afin de prendre connaissance des mesures relatives notamment aux liquides transportés dans les bagages en cabine. Vacances passion ne peut être tenue pour responsable en cas de refus par la compagnie d'embarquer un bagage.

- Bagage à main ou en cabine (tout bagage non enregistré en soute) : de manière générale, le transporteur admet un seul bagage en cabine par passager dont le volume est indiqué dans les conditions de transport et peut varier selon le type d'appareil. Ce bagage reste sous la responsabilité du voyageur pendant toute la durée du voyage.

- Bagage en soute : chaque compagnie aérienne a sa propre politique. De manière générale, une compagnie régulière autorise une franchise de 20 kg de bagage en classe économique (exception faite pour les petits avions pour lesquels la franchise bagage peut être inférieure : entre 10 et 15 kg). Les compagnies à bas coût dites "Low-cost" autorisent une franchise de 15 kg en classe économique. En cas d'excédent, s'il est autorisé, le passager devra s'acquitter d'un supplément auprès de la compagnie aérienne à l'aéroport, calculé par le transporteur par kg supplémentaire. Lors de la réservation, le voyageur doit s'informer auprès de Vacances passion à propos de la politique adoptée par la compagnie aérienne en matière d'excédent de bagages.

Conformément à la Convention de Montréal lorsqu'elle est applicable, en cas de perte, d'avaries, de vols de bagages enregistrés à l'arrivée du vol, le client doit impérativement établir un constat d'irrégularité bagages avant toute sortie définitive de l'aéroport. Une fois le constat établi, le client est invité à adresser à la compagnie aérienne la déclaration en y joignant les originaux des pièces dans un délai de 7 jours à compter du jour du sinistre. Les retards de livraison de bagage doivent quant à eux être signifiés par écrit au transporteur dans un délai de 21 jours à compter de leur livraison. Vacances passion ne peut être tenue responsable de tout refus d'embarquement ou confiscation d'objet jugé dangereux par la compagnie ou les autorités aéroportuaires. Il est de la responsabilité du passager de se renseigner sur les objets interdits en soute ou en cabine.

10. ANIMAUX Animaux acceptés

Les animaux sont admis uniquement dans les séjours pour lesquels leur accueil est indiqué par le logo ci-avant. Dans tous les cas, les chiens de première catégorie (chiens d'attaque) et de deuxième catégorie (chiens de garde et de défense) ne sont pas acceptés.

Chaque transporteur aérien a sa propre politique en matière de transport des animaux. Suivant la destination, se renseigner auprès des services vétérinaires compétents et auprès de Vacances passion.

11. HÉBERGEMENT

Les hébergements sont classés selon les normes locales du pays d'accueil, qui peuvent différer des normes françaises. Lors de l'inscription, il sera tenu compte des chambres que les voyageurs désirent occuper :

- chambre double (pour deux personnes dès l'inscription) ;

- chambre double à partager (pour deux personnes, à signaler à l'inscription) ;

- chambre triple (pour trois personnes dès l'inscription) - il s'agit généralement d'une chambre double dans laquelle l'hôtelier ajoute un lit supplémentaire ;

- chambre individuelle (pour une personne dès l'inscription). Le supplément demandé pour l'octroi d'une chambre individuelle doit être confirmé lors de la conclusion du contrat. Malgré le supplément demandé, le nombre de chambres individuelles est toujours limité pour chaque voyage et dans les hôtels, et leur confort est généralement moindre (moins bien situées et plus petites que les chambres doubles).

Si le voyageur a maintenu une option chambre individuelle non confirmée et en cas d'impossibilité à fournir la chambre individuelle, le supplément acquitté à cet effet sera remboursé en fin de voyage proportionnellement à la non-fourniture de ce service et le voyageur ayant acquitté ce supplément se verra attribuer une chambre à deux lits à partager avec une autre personne.

Chambre à partager : les inscriptions en chambre à partager ne font l'objet d'aucune assurance quant à leur fourniture. En effet, cette prestation est liée à la présence d'un autre voyageur. En cas d'absence de cette personne, le supplément chambre individuelle devra être acquitté avant le départ du voyage. Nous attirons votre attention sur ce point important.

Chambres triples et quadruples : sont allouées à trois ou quatre personnes dont l'inscription est groupée. Le prix par personne en chambre triple ou quadruple est le même qu'en chambre double, sauf certains cas mentionnés dans la brochure.

À l'inscription : dans le cas où plus de trois personnes s'inscrivent ensemble pour un voyage, elles doivent préciser leur répartition dans les chambres.

Accompagnateur : sa présence est mentionnée et assurée en fonction d'un nombre minimum de participants.

12. FORMALITÉS

Les formalités mentionnées dans la brochure sont requises pour les ressortissants français au 15/04/2023. En aucun cas, Vacances passion ne pourra se substituer à la responsabilité individuelle des voyageurs qui doivent prendre à leur charge la vérification et l'obtention de toutes les formalités avant le départ (passport généralement valable 6 mois après la date de retour de voyage, visa, certificat de santé, etc.) et pendant toute la durée du voyage, y compris l'accomplissement des formalités douanières des pays réglementant l'exportation d'objets. Le non-respect des formalités, l'impossibilité d'un voyageur de présenter des documents administratifs en règle, quelle qu'en soit la raison, entraînant un retard, le refus à l'embarquement du voyageur ou l'interdiction de pénétrer en territoire étranger, demeurent sous la responsabilité du voyageur qui conserve à sa charge les frais occasionnés, sans que Vacances passion ne rembourse ni ne remplace la prestation.

Liens utiles :
Ministère des Affaires étrangères – conseil aux voyageurs : <http://www.diplomatie.gouv.fr/fr/conseils-aux-voyageurs/>
Institut Pasteur – recommandations par pays : <http://www.pasteur.fr/fr/map>.

Les voyageurs de nationalité étrangère devront se renseigner eux-mêmes, avant l'inscription, auprès de leur consulat, sur les formalités à remplir.

Enfants mineurs : il appartient au responsable légal de se mettre en conformité avec les indications qui lui seront données. Les livrets de famille ne sont pas des pièces

d'identité. Tout enfant mineur doit posséder sa propre pièce d'identité avec photographie. Si le mineur voyage seul avec sa pièce d'identité, accompagné d'un seul titulaire de l'autorité parentale ou d'un tiers, il doit être, en outre, muni d'une autorisation parentale de sortie du territoire (manuscrite sous seing-privé avec authentification de signature effectuée en mairie ou au commissariat).

13. ASSURANCE VOYAGE

Dans le cadre des garanties souscrites à leur profit par l'Apac, tous les participants à un voyage ou à un séjour proposé par Vacances passion bénéficient gratuitement des garanties principales suivantes :

A. Responsabilité civile (dommages causés aux tiers) :

- dommages corporels : 30 000 000 € (sauf dommages exceptionnels 4 573 471 €) ;

- dont dommages matériels et immatériels en résultant 1 524 491 € ;

B. Défense et recours 3 049 €.

C. Individuelle accident corporel :

- frais de soins (en complément de tout autre organisme) 7 623 € ;

- frais de secours et de recherches 3 049 € ;

- invalidité permanente, sur la tranche des IPP de :

- 1 à 50 % 30 490 €,

- 51 à 100 % 91 470 €

(capital réduit proportionnellement au degré d'invalidité) ;

- capital-décès (décès par accident) 6 098 €.

D. Assistance (exclusivement s'il est fait appel aux services de l'assistant et après accord préalable de celui-ci) ;

- par les moyens mis en place par l'assistant, organisation du retour du participant en centre hospitalier proche du domicile, suite à un accident ou une maladie grave dont le traitement sur place s'avère impossible.

- rapatriement du corps : frais réels.

Attention ! Chaque personne faisant l'objet d'un rapatriement sanitaire en avion doit obligatoirement être porteur de l'original de sa carte nationale d'identité ou de son passeport.

E. Dommages aux biens personnels (sauf bicyclettes et planches avec ou sans voile) en cas de vol caractérisé (effraction ou violence) si déclaration aux autorités de police dans les 48 h et détérioration accidentelle : garantie limitée à 1 100 € avec franchise de 110 € par sinistre (vêtu maximum à 50 %).

Remarque : s'agissant de l'ensemble des produits de location, aucune assurance n'est incluse. Ce type de prestation ne couvre que l'acte de location sans aucune prestation ni activité. Nous vous rappelons qu'il relève du choix et de la responsabilité de chaque participant de souscrire auprès de l'assureur de son choix les assurances couvrant les risques locatifs temporaires.

Cas particulier : s'agissant de locations d'appartements intégrés dans une structure Vacances passion qui offre des prestations et des activités, il va de soi que l'ensemble des prestations et activités organisées en complément optionnel par Vacances passion entre dans le cadre des assurances souscrites par Vacances passion au bénéfice de tous ses usagers.

Attention ! Les assurances exposées ci-dessus sont présentées à titre purement indicatif. Seules les conditions générales et particulières des garanties procurées par l'Apac, et que chaque participant peut réclamer, ont valeur contractuelle et engagent les parties.

14. POLITIQUE DE PROTECTION DES DONNÉES PERSONNELLES

Les données personnelles du voyageur collectées lors de la réservation ont pour finalité le traitement de la commande et la gestion de la réservation.

Elles peuvent également être utilisées, avec accord préalable du voyageur, à des fins de communication commerciale ou d'opérations promotionnelles. Vacances passion peut être amenée à stocker, traiter ces informations et/ou à les transférer à des services internes ou à des tiers (tels que assurances, compagnies de transport, sous-traitants, prestataires réceptifs, techniques, bancaires...) qui ne pourront accéder à ces données que pour les besoins liés à la commande et aux prestations afférentes et qui garantiront le même niveau de protection des données. Ces données sont conservées pour la durée nécessaire à leur traitement. Elles sont traitées en conformité avec

le Règlement (UE) 2016/679 du 27 avril 2016 « RGPD ». Les voyageurs ont la possibilité d'exercer leur droit d'accès, d'opposition, de modification, de rectification, de portabilité et de suppression sur leurs données personnelles gratuitement par courrier postal à l'adresse suivante : Vacances passion - 21, rue Saint-Fargeau - CS 72021 - 75989 Paris Cedex 20.

15. CESSIION DU CONTRAT

Le voyageur peut céder son contrat à un tiers et doit impérativement en informer Vacances passion par tout moyen permettant d'en accusé réception, au plus tard 7 jours avant la date de début du voyage, en indiquant précisément le nom et l'adresse du cessionnaire et du participant au voyage, et en justifiant que celui-ci remplit les mêmes conditions que lui pour effectuer le séjour ou le voyage.

Le cédant ou le cessionnaire seront solidairement responsables du paiement d'un éventuel solde du prix ainsi que des frais supplémentaires appropriés.

En revanche, le client ne peut pas céder son ou ses contrats d'assurance. De plus, en cas de transport aérien si le billet est émis, il ne sera ni échangeable, ni remboursable par les compagnies aériennes et, dès lors, la cession du contrat de voyage pourra être assimilable à une annulation générant les frais prévus aux présentes conditions particulières de vente.

16. RÉCLAMATIONS ET LITIGES

Le voyageur doit signaler sur place au contact fourni par Vacances passion toute non-conformité constatée ; à défaut de signalement, la demande d'indemnisation du voyageur pourra être réduite ou rejetée.

Toute réclamation relative à un voyage ou à un séjour doit être adressée accompagnée de pièces justificatives dans un délai de trois mois après la fin du séjour par lettre recommandée avec accusé de réception à :

Vacances passion - Bureau qualité
21, rue Saint-Fargeau
CS 72021
75989 Paris Cedex 20

ou par courrier à bureau-qualite@aligie.org
Passé ce délai (cachet de La Poste faisant foi), Vacances passion se réserve le droit de ne pas donner suite à une réclamation relative à un voyage ou un séjour.

À défaut de réponse satisfaisante dans un délai de 60 jours, le voyageur a la possibilité de recourir à la médiation selon les modalités accessibles auprès du médiateur du tourisme et des voyages - MTPV - BP 80 303 - 75823 Paris Cedex 17 - ainsi que sur son site internet : www.mtv.travel.

La Ligue de l'enseignement/Vacances passion®.

ATTENTION !

La garantie annulation n'est pas comprise dans nos forfaits. Pour bénéficier de cette couverture, il vous est possible de contracter une garantie annulation optionnelle (voir p. 84).

IMPORTANT :

pour les soins médicaux à l'étranger, conserver les pièces justificatives des dépenses engagées. Pour les pays membres de l'Espace économique européen, se munir de la carte européenne d'assurance maladie (CEAM) délivrée par la section de Sécurité sociale dont vous dépendez (cette carte permet la prise en charge sur place des soins médicaux). L'assurance Apac agit en complément, déduction faite des prises en charge de la Sécurité sociale et des mutuelles (démarche normale qui reste le fait du participant) et pour un montant maximum de 7 623 €.

UNE DÉMARCHE SIMPLE, UN REMBOURSEMENT IMMÉDIAT !

Vacances passion vous propose sa garantie annulation : pour bénéficier de cette couverture qui n'est pas comprise dans nos forfaits, vous devez obligatoirement contracter la garantie annulation optionnelle proposée ci-dessous.

1. DE QUOI S'AGIT-IL ?

La garantie annulation optionnelle permet à l'adhérent le remboursement des sommes retenues par la Ligue de l'enseignement, conformément aux conditions de résolution (annulation) précisées dans nos conditions particulières de vente, lorsque l'adhérent doit résoudre (annuler) tout ou partie de son voyage ou son séjour pour des raisons de maladie ou d'accident dûment certifiées.

Par accident, on entend une atteinte corporelle non intentionnelle de la part de la victime provenant de l'action soudaine d'une cause extérieure et lui interdisant tout déplacement par ses propres moyens.

Par maladie, on entend une altération de santé constatée par une autorité médicale compétente, interdisant de quitter la chambre et impliquant la cessation de toute activité professionnelle ou autre.

Dans tous les cas, une franchise de 85 € par personne ou 120 € par famille et par dossier d'inscription demeurera à la charge du participant, sauf dans le cas d'une inscription à un voyage/séjour avec transport d'acheminement par avion au départ de la France, où la franchise est portée à 145 € par personne.

La garantie annulation optionnelle cesse ses effets le jour du début du séjour ou le jour du départ dans le cas d'un transport collectif. Par contre, en cas d'interruption d'un voyage ou d'un séjour en cours de réalisation pour des raisons de maladie ou d'accident dûment certifiées, le remboursement sera calculé au prorata des jours de voyage ou de séjour non consommés par l'adhérent sur la base de leur valeur terrestre hors transport d'acheminement.

2. MODALITÉS D'APPLICATION

Pour bénéficier des remboursements liés à la garantie annulation, l'adhérent doit obligatoirement prévenir Vacances passion, sous pli recommandé et dans les plus brefs délais, uniquement à l'adresse suivante : Vacances passion - Service administration des ventes - 21, rue Saint-Fargeau - CS 72021 - 75989 Paris Cedex 20, en joignant à sa lettre la confirmation d'inscription, ainsi que le certificat justifiant de sa résolution (annulation) pour cas de force majeure :

- maladie grave non connue avant la prise d'inscription ;
- accident ;
- décès ;
- hospitalisation pour une cause intervenue après inscription concernant le participant lui-même, son conjoint, une personne l'accompagnant ou figurant sur la même facture, des ascendants ou descendants directs (frères, sœurs, beaux-frères, belles-sœurs et beaux-parents) ;
- complications de grossesse et leurs suites si la date du début du séjour est antérieure à la fin du 7^e mois de grossesse ;
- contre-indication ou suite de vaccinations dans le cas où une vaccination est nécessaire pour la réalisation du séjour, du voyage ou du circuit ;
- licenciement économique sous réserve que la procédure de licenciement n'était pas enclenchée, donc non connue avant la prise d'inscription ;

TARIF

pour les participants
à l'un des séjours présents
dans cette brochure :
+ 4,5 %
du prix total
du séjour facturé.

Gratuit

pour les enfants
de - 2 ans
en pension complète
ou en demi-pension
sur un séjour
en France

- vol dans les locaux professionnels ou privés ;
- convocation à un examen de rattrapage ou à un concours de l'administration ;
- obtention d'un emploi ou stage Pôle emploi pour toute personne majeure à la recherche d'un emploi sur présentation d'un certificat de travail ou de stage Pôle emploi ;
- mutation professionnelle entraînant un changement de domicile nécessitant la présentation d'une attestation de résiliation de bail ou de mise en vente ;
- changement de lieu d'accueil sur décision de justice ;
- refus de visa par les autorités du pays visité si les délais administratifs imposés par lesdites autorités pour l'obtention du visa ont été respectés ;
- dommage immobilisant le véhicule qui devait être utilisé pour se rendre à l'aéroport ou sur le lieu de séjour ;
- ou, enfin, destruction à plus de 50 % due à un incendie ou à des éléments naturels de locaux privés ou professionnels, dont l'adhérent est propriétaire ou locataire.

Principales conditions d'exclusion :

La garantie annulation ne fonctionne pas si l'annulation résulte :

- de maladies, hospitalisations et accidents préexistants à l'inscription ;
- de maladies nécessitant des traitements psychiques ou psychothérapeutiques y compris les dépressions nerveuses ;
- d'épidémies, de catastrophes naturelles et de la pollution ;
- de la guerre civile ou étrangère, d'un attentat, d'émeute ou d'un mouvement populaire ;
- de la participation volontaire d'une personne à des émeutes ou grèves ;
- d'oubli de vaccination ;
- de la non-présentation, pour quelque cause que ce soit, de la carte d'identité ou du passeport.

3. COMMENT CONTRACTER LA GARANTIE ANNULATION ?

La garantie annulation optionnelle vous sera automatiquement proposée, au titre de supplément, lors de votre inscription.

Dans tous les cas, précisez très clairement, **dès votre inscription**, que vous souhaitez contracter cette garantie annulation optionnelle, en supplément du séjour choisi.

Sur la facture figurera très clairement la mention "Garantie annulation". Ce document attestera que vous bénéficiez d'une garantie annulation pour le séjour concerné.

La garantie annulation optionnelle doit obligatoirement être souscrite au moment de la réservation. Elle n'est valable que pour une inscription à une réalisation proposée par Vacances passion et n'est pas remboursable.

● COMMENT S'INSCRIRE ?

- Sur notre site Internet www.vacances-passion.org
- Auprès des points de diffusion Vacances passion/Ligue de l'enseignement.
- Par correspondance auprès de ces mêmes points de diffusion.

Remplissez soigneusement le bulletin de réservation en page 86 en indiquant votre choix de séjour. Prenez soin de mentionner précisément le nom et le numéro de référence du séjour choisi.

Pour que l'inscription puisse être prise en compte, joignez obligatoirement un acompte d'un montant égal à 30 % de la totalité du prix du séjour choisi (transport éventuel inclus).

Les chèques bancaires et les chèques-vacances doivent être libellés à l'ordre de la Ligue de l'enseignement. Pour un règlement par carte bancaire, merci de compléter les rubriques prévues à cet effet dans le bulletin de réservation en page 86. Un lien sécurisé vous sera envoyé à l'adresse mail que vous aurez mentionnée afin d'effectuer votre paiement.

Le solde doit être réglé au plus tard, et sans rappel de notre part, un mois avant le début du séjour. Si vous réservez moins d'un mois avant le début de votre séjour, joignez le paiement total du séjour.

Après votre inscription, il vous sera remis directement ou expédié une facture accompagnée des indications sur le séjour choisi.

● ADHÉRER À LA LIGUE DE L'ENSEIGNEMENT

Nous sommes une association nationale à but non lucratif, reconnue d'utilité publique, et titulaire d'une concession de service public. Nous sommes immatriculés au registre des opérateurs de voyages et de séjours sous le n° IM075100379. Nous sommes agréés par les ministères des Sports, de la Jeunesse, de l'Éducation populaire et de la Vie associative, de l'Éducation nationale et des Affaires sociales et titulaires d'un agrément national du tourisme social et familial (n° 06.07.04).

Pour bénéficier de l'ensemble de nos prestations, il vous faut préalablement avoir adhéré à la Ligue de l'enseignement ou à l'une des 30 000 associations locales affiliées à la Ligue de l'enseignement. Cette adhésion est ouverte à tous. Vous pouvez adhérer dans tous les relais dont les coordonnées figurent à la page 87 de cette brochure.

La résolution (annulation) d'un séjour, du fait d'un participant, n'implique en aucun cas le remboursement de la carte d'adhésion.



TOUS VOS DOCUMENTS EN 1 CLIC !

Connectez-vous à www.vacances-passion.org et accédez à votre "espace client".

Après votre inscription, vous pourrez télécharger les documents suivants :

- la fiche descriptive du séjour,
- votre facture détaillée.

Ces documents ne sont pas expédiés par courrier.

Simple et pratique

Afin de faciliter votre contact avec nos conseillers vacances départementaux et mieux répondre à vos attentes, un numéro de téléphone non surtaxé est à votre disposition :

01 87 52 87 52
du lundi au vendredi

ATTENTION Un séjour est considéré comme soldé lorsque le solde financier est constaté encaissé par notre comptabilité. Or, il peut s'écouler plusieurs jours entre l'envoi de votre solde et son encaissement effectif. N'attendez pas le dernier moment pour solder votre séjour. Vous prendriez le risque de recevoir des relances. **N'envoyez jamais un chèque isolé sans indiquer au dos votre code client ainsi que le numéro de réservation.** Ceux-ci figurent sur la facture qui vous a été remise ou expédiée à votre inscription.

ATTENTION Si vous réglez par chèques-vacances, il est important de les libeller à l'ordre de la Ligue de l'enseignement. Vacances passion n'accuse pas réception des chèques.

ATTENTION Bénéficiaires de l'AVF de la CAF
Une attestation est demandée aux bénéficiaires de l'AVF lors de l'inscription chez Vacances passion. En aucun cas, les bons vacances ou l'attestation d'aide aux vacances de votre CAF ne doivent parvenir aux CAF directement (chacune d'elles ayant sa propre réglementation, la responsabilité de Vacances passion n'est donc pas engagée si l'aide ne peut être honorée pour une raison propre à ladite CAF). Vacances passion se réserve le droit de refuser les aides aux temps libres qui arriveraient après la date limite imposée par chaque CAF départementale. Cette aide est acceptée pour le règlement du solde de votre séjour. En aucun cas elle ne peut être utilisée pour le paiement de l'acompte. Renseignez-vous auprès de votre CAF ou sur le site Internet www.vacaf.org

À RETOURNER À VOTRE POINT DE DIFFUSION (adresse en page 87)

N° de cartes d'adhérents

Êtes-vous déjà parti avec Vacances passion ?
 Oui : Non :

SI OUI, REPORTEZ CI-DESSOUS VOTRE CODE CLIENT
 | _____

ADRESSE POSTALE EXACTE DU DOMICILE (REPLIR TOUTES LES RUBRIQUES EN LETTRES CAPITALES D'IMPRIMERIE)

Nom : _____ Prénom : _____

Adresse : _____

Complément d'adresse : _____

Code postal : _____ Ville : _____

Tél. domicile : _____ Tél. portable : _____ Tél. professionnel : _____

E-mail (obligatoire) : _____

DATES ET LIEU DE SÉJOUR CHOISI

Dates du séjour : du ... au ...	Nom du village/résidence	Lieu de séjour	Référence	Page n°

FORMULE DE SÉJOUR Nuit + petit déjeuner Pension complète Demi-pension Formule hôtelière Nombre de chambres : _____

Location / Type d'hébergement : _____

SUPPLÉMENTS

Garantie annulation (voir détails p. 84)

Autres suppléments selon le séjour choisi (animaux, chambre individuelle, location de parking, de kit bébé...) : _____

Matériel de ski (remplir le tableau ci-dessous : colonne taille skieur/pointure/nom pack page 12)

AVANTAGES

Bénéficiez-vous d'une aide aux vacances (CE, CAF, chèques vacances...)? Oui Non Indiquer le "code partenaire Vacances pour tous/Vacances passion" de votre CSE : _____

PARTICIPANTS AU SÉJOUR

Nom FIGURANT SUR LE PASSEPORT OU LA CARTE D'IDENTITÉ	Prénom	Date de naissance JJ/MM/AAAA	Sexe M/F	Taille du skieur*	Pointure*	Nom du pack*

CALCUL DU COÛT DU SÉJOUR	
Prix du séjour choisi	€
Suppléments éventuels (mentionnés ci-dessus)	€
Prix total du séjour	€
1 ^{ER} VERSEMENT DU SÉJOUR ⁽¹⁾	
Acompte de 30 % du prix total du séjour à régler à la réservation	€
Garantie annulation optionnelle* 4,5 % du prix total du séjour (si souscrite)	€
Total du premier versement	€
SOLDE DU SÉJOUR À régler au plus tard 1 mois avant le départ	
Soit 70 % du prix total du séjour	€

* Attention : la garantie annulation optionnelle est payable dans son intégralité et n'est valable que si elle est prise au moment de la réservation (voir p. 84).

* À remplir uniquement si vous souhaitez bénéficier du forfait location de matériel Intersport (voir page 12)

RÈGLEMENT

Je soussigné(e).....

certifie par la présente et déclare avoir pris connaissance des Conditions Particulières de Vente régissant tous les séjours Vacances passion et des conditions d'application de la garantie annulation optionnelle qui figurent sur la brochure en ma possession, et y souscris dans leur intégralité. Je reconnais également disposer dans le cadre du présent contrat de voyage, par la facture/confirmation d'inscription, la brochure en ma possession, la fiche descriptive correspondant au produit acheté, de toutes les informations prévues dans les dispositions des articles L.211-1 et suivants, R.211-1 et suivants du Code du Tourisme relatives à l'organisation et à la vente de voyages ou séjours.

Le à

Signature de l'acheteur (1) :

ATTENTION ! Le solde doit être réglé, au plus tard et sans rappel de notre part, un mois avant le début du séjour. Si vous réservez moins d'un mois avant le début du séjour, joignez le paiement total du séjour.

PAIEMENT PAR CHÈQUE ET/OU CHÈQUES-VACANCES : libeller les chèques à l'ordre de la Ligue de l'enseignement.

Ci-joint un acompte d'un montant de € correspondant à l'acompte de 30 % de la valeur globale du séjour choisi (transport inclus), plus, le cas échéant, le montant total de la garantie annulation optionnelle. Je m'engage à régler le solde, au plus tard et sans rappel de la part de Vacances passion, un mois avant le début du séjour. Si je réserve moins d'un mois avant le début du séjour, je joins le paiement total du séjour.

PAIEMENT PAR CARTE BANCAIRE :
 Si vous souhaitez régler par carte bancaire, merci de cocher la case ci-contre
 Un e-mail contenant un lien sécurisé vous sera envoyé à l'adresse mail ci-dessous pour vous permettre d'effectuer votre paiement en ligne.
 Votre e-mail pour paiement :

PAIEMENT ÉCHELONNÉ :
 Si vous souhaitez bénéficier d'un paiement échelonné de votre solde après acompte, merci de nous indiquer le nombre d'échéances dont vous souhaitez bénéficier.
 Nombre d'échéances souhaitées : _____

Vous recevrez à chaque date d'échéance un lien sécurisé pour procéder à votre paiement.
 Rappel : le règlement du solde doit être enregistré au plus tard 30 jours avant la date de début du séjour.



Les colonies pour les 4-17 ans



Votre point de diffusion

